

SOMMAIRE

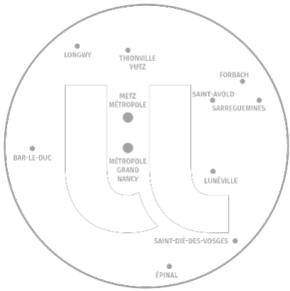

N° page	Organisation
2	<u>Légende</u>
3	<u>Présidente et cabinet</u>
4 à 6	<u>Vice-présidences</u>
7	<u>Chargés de mission</u>
10	<u>Présidente et conseillers</u>
11 et 12	<u>Directeurs de collègiums</u>
13 et 14	<u>Directeurs de pôles scientifiques</u>
15 à 20	<u>Agent Comptable</u>
21 et 22	<u>DGS</u>
23	<u>RSE</u>
24 à 128	<u>Pôles de compétence et de services</u>





**Présidente / Vice-Présidents
Collégiums / Pôles Scientifiques
Chargés de mission**



Directeurs / Sous-directeurs (N1)



Responsables (N2)



Personnels (N3)

NC

Non Connu

Rouge

Lien manquant vers l'annuaire



Nom

Responsabilité dans le bloc



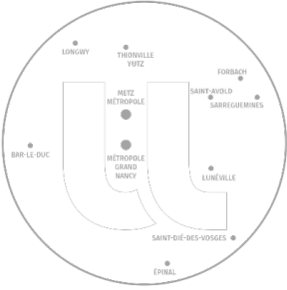

Hélène Boulanger
Présidente de l'Université de Lorraine
*Présidence Metz (Campus du Saulcy)
& Nancy (Cours Léopold)*

Frédérique Hinsberger
Responsable audit interne



Hélène Lesourd
Directrice de cabinet
cabinet-presidente@univ-lorraine.fr

Clémence Didier
Collaboratrice de cabinet

Aurélié Agusti
Cheffe de cabinet

Christelle Voignier
Assistante Cabinet

Emeline Rodriguez
Assistante Cabinet

Jacky Dubreuil
Chauffeur Cabinet



LES VICE-PRÉSIDENTS DE CONSEILS

1. **Vice-Présidences de Conseils**
2. Vice-Présidences (1)
3. Vice-Présidences (2)



Myriam Doriât-Duban

1^{ère} vice-présidente et
VP du Conseil d'administration
VP Ressources humaines,
conditions de travail
et dialogue social



Nicolas Oget

VP du Conseil de la
Formation



Alain Hehn

VP du Conseil Scientifique



Pierre Degott

VP du Conseil de la Vie
Universitaire



LES VICE-PRÉSIDENTS

(PAR ORDRE ALPHABÉTIQUE)

1. Vice-Présidences de Conseils
2. **Vice-Présidences (1)**
3. Vice-Présidences (2)



Camille Diou

VP Pilotage, Finances
et Sénat Académique



Armand Fleurot

VP Étudiant



Stéphane Leymarie

VP Stratégie territoriale et
Vie institutionnelle



Marion Martiny

VP Facilitation du fonctionnement
interne de l'établissement



Guillaïn Mauviel

VP Transition écologique



Cécile Nouvel

VP Stratégie internationale
et européenne



Christophe de Nantois

VP Immobilier et
efficacité énergétique



Jérôme Sterpenich

VP Partenariats et innovation



LES VICE-PRÉSIDENTS

(PAR ORDRE ALPHABÉTIQUE)

1. Vice-Présidences de Conseils
2. Vice-Présidences (1)
3. **Vice-Présidences (2)**



Pascal Tisserant

VP Égalité-Diversité-Inclusion



Jamal Bougdira

VP Valorisation



Clotilde Boulanger

VP Politique doctorale



Nicolas Fressengeas

VP Numérique, données et
science ouverte



Benoit Grasser

VP Adjoint Politique
scientifique



Fabrice Lemoine

VP Adjoint stratégie Europe



Valérie Rault

VP Accompagnement au
développement de la
pédagogie



**Sébastien Allain**

Chargé de mission
Direction scientifique du Féru
des sciences

**Rémi Badonnel**

Chargé de mission
Cybersécurité

**Mark Bailoni**

Chargé de mission référent
pour la réfection thermique
des bâtiments AB du CLSH

**Eddy Bajic**

Référent sécurité-défense

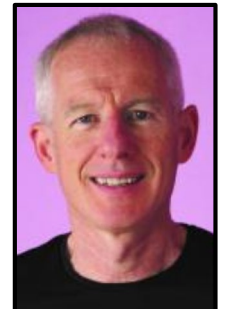
**Jean-Paul Rossignon**

Chargé de mission Sciences
avec et pour la société

**Frédéric Bourgaud**

Chargé de mission Direction
scientifique des Jardins
Botaniques de l'UL et de la
Métropole du Grand Nancy

**Dominique Chardard**

Chargé de mission Direction
scientifique du Muséum-
Aquarium de Nancy

**Caroline Gaucher**

Chargée de mission
Ressources Humaines

**Emmanuelle Gurtner**

Chargée de mission Université
européenne Eureka-Pro -
Formation



**Grégory Hamez**

Chargé de mission
Franco-allemand

**Thomas Hauet**

Chargé de mission
Infra +

**Laurent Husson**

Chargé de mission Parcours de
personnalisation Professorat
des écoles en Licence

**Thomas Jouneau**

Chargé de mission Administration
des données de la recherche

**Pierre Leblond**

Chargé de mission Immobilier
Projet Aiguillettes

**Pascale Marangé**

Chargé de mission Immobilier
Projet Aiguillettes

**Nadège Mariotti**

Chargée de mission Parcours
de personnalisation Professorat
des écoles en Licence

**Marine Minier**

Chargée de mission
Cybersécurité

**Laure Morel**

Chargée de mission Business
Booster Thermalisme

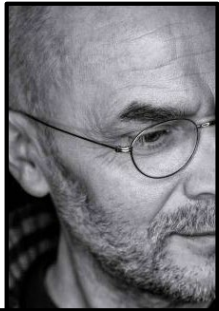

**Samuel Nowakowski**

Chargé de Stratégie territoriale
- Montage de dispositifs
pédagogiques innovants

**Romain Pierronnet**

Chargé de mission pour le
Système d'Information Recherche

**Pierre Pino**

Chargé de mission
Immobilier Campus Saulcy

**Matthieu Remy**

Chargé de mission Parcours de
personnalisation Professorat
des écoles en Licence

**Christophe Schmitt**

Chargé de mission
Entrepreneuriat-
intraentrepreneuriat

**Geoffroy Séré**

Chargé de mission Université
européenne Eureka-Pro -
Formation

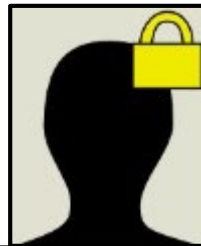
**Jean-François Seuvic**

Chargé de mission
Intégrité scientifique

**Mounir Tarek**

Chargé de mission
Programme ORION

**Fabrice Valsaque**

Chargé de mission Université
européenne Eureka-Pro -
Formation



LA PRÉSIDENTE ET SES CONSEILLERS

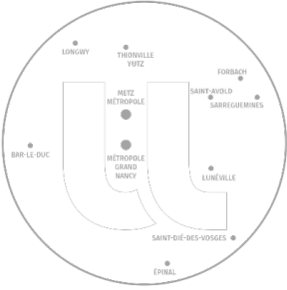

Hélène Boulanger

Présidente de l'Université de Lorraine

*Présidence Metz (Campus du Saulcy)
& Nancy (Cours Léopold)*



Florence Damour

Conseillère Responsabilité Sociétale et
Environnementale (RSE)



Jean-Baptiste Froment

Fonctionnaire Sécurité Défense et
Réfèrent radicalisation



Jonathan Casal

Conseiller prévention et sécurité



**Marc Lacheney**

Directeur Arts, Lettres et
Langues (ALL)

**Samuel Provost**

Directeur Sciences Humaines
et Sociales (SHS)

**Olivier Festor**

Directeur INP Écoles
d'Ingénieurs

**Elisabeth Deschanet**

Directrice Lorraine
Management Innovation (LMI)

**Florence Soriano-Gafiuk**

Directrice Interface

**Cécile Huchard**

Directrice adjointe

**Mathias Boquet**

Directeur adjoint

**Claire Lasalle
Thierry Courtois**

Référents administratifs

Alexandre Miot

Référent administratif

Emmanuel Chassard

Référent administratif

Chloé Ballé

Référente administrative

Manon Fillou

Référente administrative

**Bruno Chenuel**

Directeur Santé

**Alexandrine Lambert**

Directrice adjointe

Christine Est**Aubéri Lenoir**

Référentes administratives

**Stéphane Flament**

Directeur Sciences et Technologies

**Christine Stachowiak**

Directrice Droit, Économie, Gestion (DEG)

**Pascale Etiennot**

Directrice adjointe

Florence Miard

Référente administrative

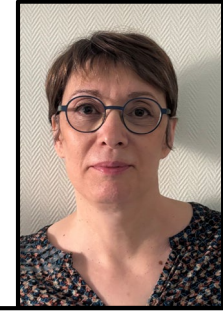
**Annie Dary-Mouro**

Directrice Technologie

Vanessa Binet

Référente administrative

Christelle Conte

Référente administrative

**Eric Gelhaye**

Directeur Agronomie,
Agroalimentaire et Forêt (A2F)

**Nicolas Stein**

Directeur Matière, Matériaux,
Métallurgie, Mécanique (M4)

**David Lacroix**

Directeur Énergie, Mécanique,
Procédés, Produits (EMPP)

**Jean-Michel Perez**

Directeur Connaissance, Langage,
Communication, Sociétés (CLCS)

**Yves Laprie**

Directeur Automatique,
Mathématiques, Informatique et
leurs interactions (AM2I)

**Roxane Massion**

Directrice adjointe

Béatrice Collado

Référente administrative

Sophie Perrin

Référente administrative

Marie Bento Coquelin

Référente administrative

Adrien Goblot

Référent administratif

Anne Incerti

Référente administrative

**Mathieu Etienne**

Directeur Chimie et Physique
Moléculaire (CPM)

**Isabelle Gaudy-Campbell**

Directrice Lettres, Langues,
Espaces, Cultures, Temps (LLECT)

**Raphaël Pik**

Directeur Observatoire Terre et
Environnement de Lorraine
(OTELo)

**Eve-Angeline Lambert**

Directrice Sciences Juridiques,
Politiques, Économiques et de
Gestion (SJPEG)

**Didier Mainard**

Directeur Biologie, Médecine,
Santé (BMS)

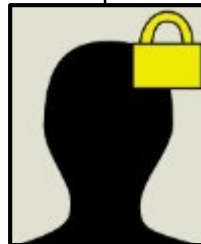
**Xavier Rochel**

Directeur adjoint

Xavier Roux

Référent administratif

Deborah Poirot-Herve

Référente administrative

Céline Clanché

Référente administrative

Anne Laplace-Chassard

Référente administrative

Malika Akroum

Référente administrative

1. **AC**
2. Sous-Direction des Dépenses
3. Sous-Direction des Affaires comptables
4. Sous-Direction des Recettes
5. Sous-Direction de Metz
6. Contrôle et comptabilisation de la paie

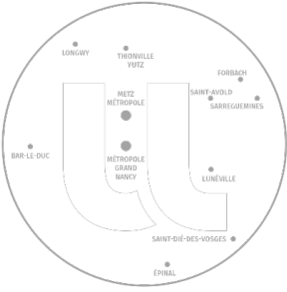
**Damien Coursodon**

Agent comptable

Stéphanie CalcariChargée de mission
Contrôle Interne**Florence Pardé**Chargée de mission Dématérialisation
Notilus / Chorus Pro**Nadège Désandré**Assistante de direction
Coordinatrice RH
ac-secretariat@univ-lorraine.fr**Christelle Parisot
Alyona Rincault**

Cellule d'appui

Gilles FluckFondé de pouvoir
Contrôle interne comptable**Nathalie Noël**Sous-directrice des Dépenses**Catherine Nemurat**Sous-directrice des Affaires comptables**Linda Donnate**Sous-directrice des Recettes**Dominique Ferricelli**Sous-directeur de Metz**Christelle De Cesare**

Cheffe de service

Jamila Hihoud

Cheffe de service

Corinne Saintôt-HidouriCheffe du service Contrôle et
comptabilisation de la paie**Giuseppe Tridico**

Chef de service

NC

Chef-fe de service

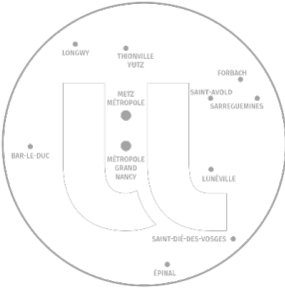

1. AC
2. **Sous-Direction des Dépenses**
3. Sous-Direction des Affaires comptables
4. Sous-Direction des Recettes
5. Sous-Direction de Metz
6. Contrôle et comptabilisation de la paie

**Nathalie Noël**

Sous-directrice

Christelle De Cesare

Cheffe de service

*ac-facturier@univ-lorraine.fr***Jessie Bagard**Cheffe du pôle
Dépenses hors Chorus Pro**Marie-Gaël Leclerc**Cheffe du pôle
Dépenses Chorus Pro**Cédric Arnaud**Chef du pôle Situation de travaux
Marchés spécifiques**Andréa Sakirovski**Cheffe du pôle
Gestion de l'inventaire comptable**Solenn Fradin****Isabelle Schénique**

Gestionnaires

Isabelle Binet**Amélie De Swarte****Catherine Driant****Siham El Achejai****Arthur Ferry****Laetitia François****Agathe Hanus****Valérie Millier****Catherine Renaud**

Gestionnaires

Angélique Duret**Laetitia Potier**

Gestionnaires

*ac-marche-tvx@univ-lorraine.fr***Soumia Dajir****Sabine Vaugenot**

Gestionnaires

ac-inventaire@univ-lorraine.fr

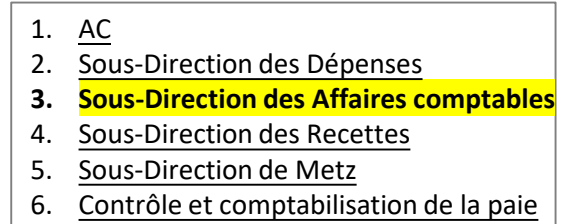

Sous-directrice

Cheffe de service

Cheffe du pôle Comptabilité

Cheffe du pôle Cellule tiers

Gestionnaires

Gestionnaires

1. AC
2. Sous-Direction des Dépenses
3. Sous-Direction des Affaires comptables
4. **Sous-Direction des Recettes**
5. Sous-Direction de Metz
6. Contrôle et comptabilisation de la paie

Linda Donnate

Sous-directrice

Giuseppe Tridico

Chef de service
ac-recettes@univ-lorraine.fr

Cyril Biot

Isabelle Petitjean

Chefs du pôle Facturation /
Recettes

Gaëlle Legris

Cheffe du pôle Recouvrement
et contentieux recettes

Sandra Biasutto

Aurore Charis

Olivia Gimenez

Angélique Grandjean

Frédéric Lafont

Esther Wattignies

Gestionnaires

Sandra Biasutto

Ludovic Schneider

Gestionnaires

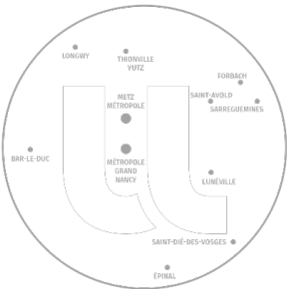

1. AC
2. Sous-Direction des Dépenses
3. Sous-Direction des Affaires comptables
4. Sous-Direction des Recettes
5. Sous-Direction de Metz
6. Contrôle et comptabilisation de la paie

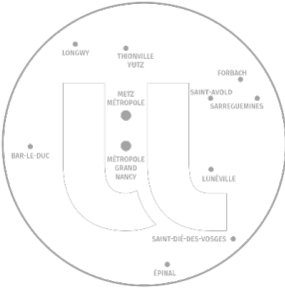

Dominique Ferricelli

Sous-directeur

NC

Chef-fe de service

Julie Cadet-Lafont

Cheffe du pôle Gestion des déplacements et gestion des tiers agents et invités / Guichet

Sabrina Markovic

Cheffe du pôle Gestion comptable et contrôle des justificatifs des subventions

Ozden Demiray

David Loeuilleux

Jennifer Saouchi

Gestionnaires

ac-notilus@univ-lorraine.fr

ac-creat-agent@univ-lorraine.fr

Noëlle Gotti

Oumaïma Habib Chorfa

Emmanuelle Ochem

Stéphane Panard

Nathalie Peters

Anissa Werner

Axelle Werner

Gestionnaires

ac-justif-contrats@univ-lorraine.fr



1. AC
2. Sous-Direction des Dépenses
3. Sous-Direction des Affaires comptables
4. Sous-Direction des Recettes
5. Sous-Direction de Metz
6. **Contrôle et comptabilisation de la paie**

Gilles Fluck

Fondé de pouvoir
Contrôle interne comptable

Corinne Saintôt-Hidouri

Cheffe du service Contrôle et
comptabilisation de la paie
ac-paye@univ-lorraine.fr

Valérie Baillot

Cheffe de pôle

Clément Gregori

Quentin Moine

Fanny Thouillot

Gestionnaires

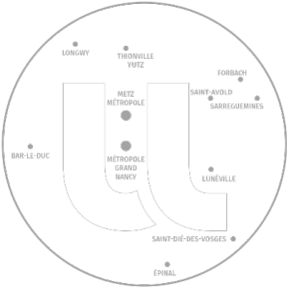

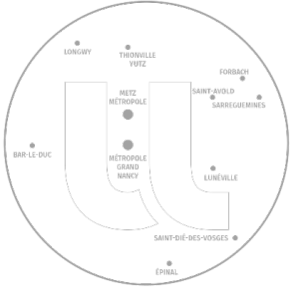

Vincent Malnoury

Directeur général des services

Jean-Baptiste Froment

Fonctionnaire Sécurité Défense
et Référent radicalisation

Amélie Cavé

Assistante de la direction
générale des services



Emmanuelle Junot

Directrice Générale des Services Adjointe
Pôle de compétence et de services
Formation et Vie Universitaire



Claire Tessier

Directrice Générale des Services Adjointe
Pôle de compétence et de services
Recherche, Projets, Partenariats



Francine Aubry-Bégin

Directrice Générale des Services Adjointe
Pôle de compétence et de services
Infrastructures et Moyens



Pierre-Emmanuel Jeunehomme

Directeur Général des Services Adjoint
Pôle de compétence et de services
Relations humaines et sociales,
Prévention et Conditions de travail



Vincent Malnoury

Directeur Général des Services
Pôle de compétence et de services
Pilotage



Mathilde Barthe

Déléguée générale appui à la stratégie
et accompagnement du changement



David Diné

Directeur de la Communication



Florence Damour

Déléguée générale Responsabilité
Sociétale et Environnementale (RSE)



Éric Sand

Chargé de mission
Animation Territoriale



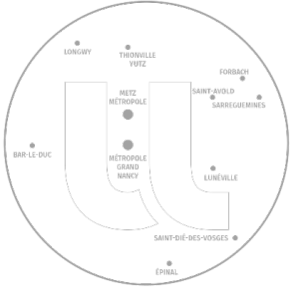

Pôle de compétence et de services Formation et Vie Universitaire

- Direction de la Documentation
- Direction de la Formation
- Direction des Relations Internationales et Européennes
- Direction de la Vie Universitaire et de la Culture
- Délégation d'Accompagnement à la Créativité, l'Ingénierie et la Pédagogie
- Service Universitaire des Activités Physiques et Sportives
- Service de Santé Étudiante
- Service Universitaire d'Orientation et d'Insertion Professionnelle
- Centre de formation d'apprentis

Pôle de compétence et de services Recherche, Projets, Partenariats

- Direction des Partenariats
- Direction de la Recherche et de la Valorisation
- Direction d'Ingénierie de Projets et de la Stratégie Europe
- Animalerie du campus biologie santé
- Centre d'Essais Textile LORrain
- Éditions de l'université de lorraine
- Explor

Pôle de compétence et de services Infrastructures et Moyens

- Directions des Achats et des Marchés Publics
- Direction de la Logistique Interne
- Direction du Numérique
- Direction du Patrimoine Immobilier

Pôle de compétence et de services Relations humaines et sociales, Prévention et Conditions de travail

- Direction Prévention, Sécurité, Environnement
- Direction de la Modernisation de la Gestion des Ressources Humaines
- Direction de l'Accompagnement et du Développement Ressources Humaines
- Service de Prévention et de Santé au Travail
- Délégation à l'Amélioration des Relations et à la Régulation des Conflits
- Direction du Budget et des Finances

Pôle de compétence et de services Pilotage

- Direction des Affaires Juridiques
- Direction de la Communication
- Délégation à l'Appui au Pilotage, à l'Évaluation et à la Qualité
- Direction de la coordination des campus messins
- Chargé de mission Animation Territoriale
- Cellule LUE
- AIP PRIMECA
- Centre Pierre Janet
- Médial
- Peel



DÉLÉGATION APPUI À LA STRATÉGIE ET ACCOMPAGNEMENT DU CHANGEMENT



Mathilde Barthe

Déléguee générale

Elodie Bienaime

Chargée de projet opérationnel

Équipe d'appui aux managers

Gilles Mayer

Responsable

Dorothee Courte

Isabelle Jeannin

Marina Lemoire

Marie-Emmanuèle Philippe

Chargées de l'appui aux managers

Deep Change Lab

Rachida Rajouh

Responsable

Clémence Lefort

Abdelrahmane Sekkai

Designers de services d'innovation
publique



RESPONSABILITÉ SOCIÉTALE ET ENVIRONNEMENTALE DE L'UNIVERSITÉ



Catherine Trassaert

Chargée d'appui au pilotage
et aux projets RSE

Florence Damour

Déléguee générale Responsabilité
Sociétale et Environnementale (RSE)

Chahrazed Chifani

Chargée d'ingénierie
de formation RSE

- Françoise Bronkart

Assistante en gestion
administrative / Projets RSE

Mission Handicap étudiante

Isabelle Abildtrup

Cheffe de projets
Université inclusive démonstratrice

Oriane Dartoy

Coordinatrice du dispositif
d'accompagnement ESH

Mathilde Godebille

Linda Khounach

Coline Marteau

Sandra Mascali

Tiphaine Marbach

Chargées d'accueil et d'accompagnement

Muriel Decker

Gestionnaire administrative et financière

Mission EDI

Yves Cardellini

Délégué Égalité - Diversité - Inclusion (EDI)

Inès Martin

Chargée de projets
Egalité-diversité-inclusion (EDI)

Mission Transition Écologique

Laure-Élise Briois

Déléguee Transition écologique (TE)

Kevin Guilloteau

Anthony Rincon

Chargés de projets
Transition écologique (TE)

NC

Chargé.e de projets
Mobilités durables

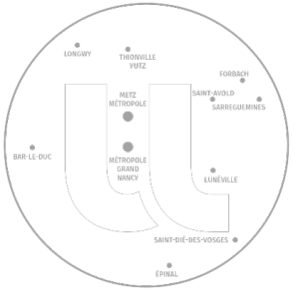

**Emmanuelle Junot**

Directrice Générale des Services Adjointe

Jessica Ancel

Assistante de la DGSA

**Valérie Mallet**Directrice de la Documentation
(par intérim)**Séverine Klipfel**

Directrice de la Formation

**Nathalie Fick**Directrice des Relations
Internationales et Européennes**Cédric Sanlis**Directeur de la Vie
Universitaire et de la Culture**Nathalie Issenmann**Directrice de la Délégation
d'Accompagnement à la Créativité,
l'Ingénierie et la Pédagogie**Ali Hammouda**

Directeur du CFA

**Stéphane Vuillien**

Directeur SUAPS

**Alan Charissou**

Directeur SSE

**Sabine Chaupain-Guillot**

Directrice SUOIP

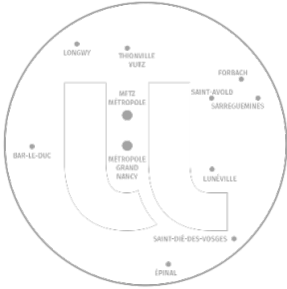

Valérie Mallet

Directrice (par intérim)

Sylvie Deville

Directrice adjointe
en charge des partenariats

Christelle Ferrari

Responsable administrative

1. **DD**
2. Gestion Administrative et Financière
3. Missions Transversales
4. Bibliothèques Universitaires





1. DD
2. **Gestion Administrative et Financière**
3. Missions Transversales
4. Bibliothèques Universitaires

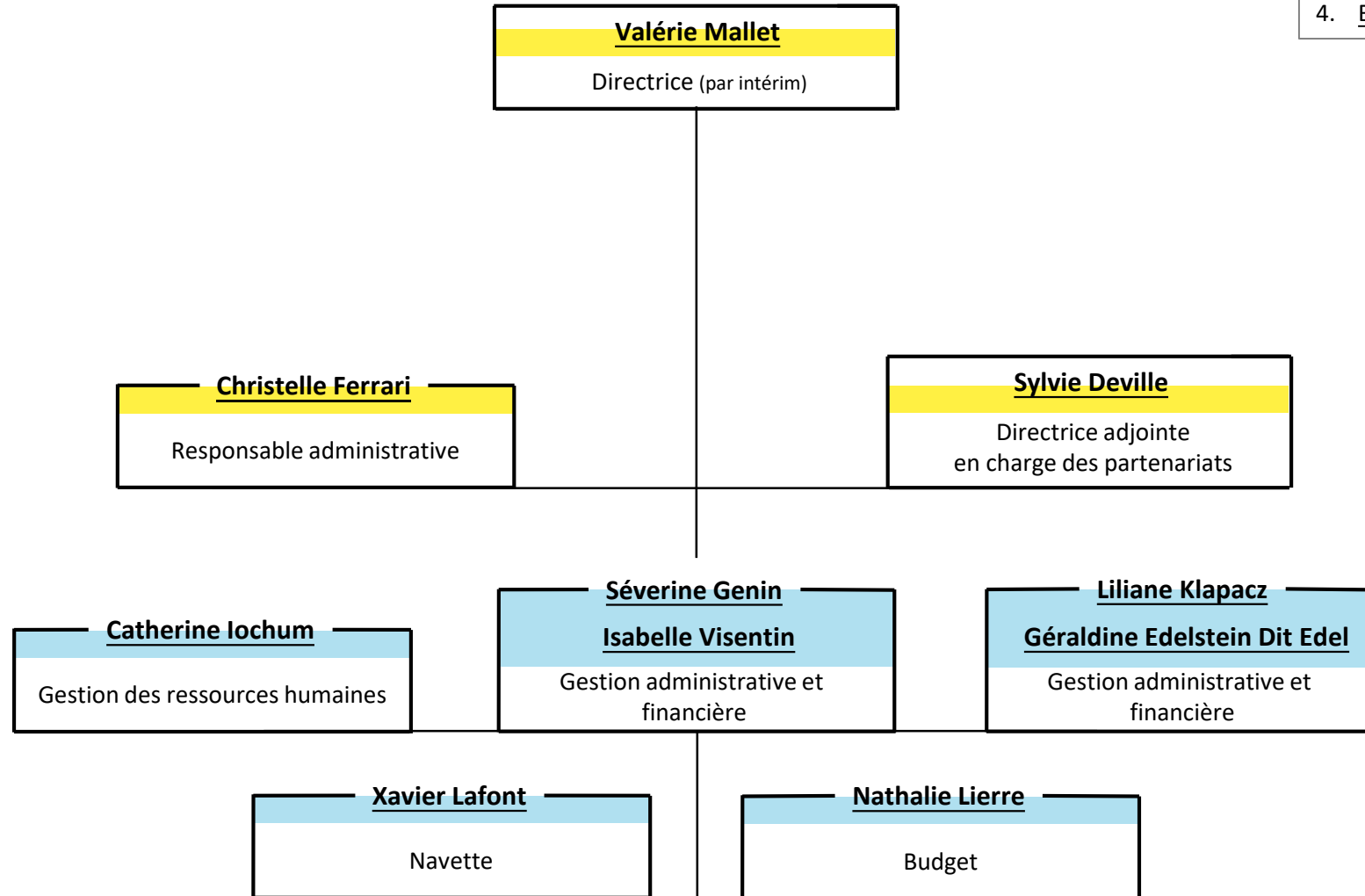

DIRECTION DE LA DOCUMENTATION



1. DD
2. Gestion Administrative et Financière
3. Missions Transversales
4. Bibliothèques Universitaires

Valérie Mallet

Directrice (par intérim)

Sylvie Deville

Directrice adjointe
en charge des partenariats

Emilie Leromain

Appui à la pédagogie

Sylvie Deville

Action culturelle
Communication

Anne Egler

Formation continue

Christelle Ferrari

Hygiène et sécurité

Jean-François Lutz

Appui à la recherche

Aricia Bassinet

Laetitia Bracco

François Delépée

Christa Guele

Blandine Jenin

Thomas Jouneau

Virginie Lang

Célia Lentretien

Laure-Hélène Maire

Laurence Martin

Elodie Papin

Jeanne Queille

Aemil Querre

Valérie Papa

Politique documentaire

Myriam Chudziak

Ann-Katrin Gembries

Stéphanie Maréchal

Caroline Robilliart

Catherine Angevelle

Gilles Beugin

Caroline Laurent

Isabelle Riquet

Marie-Lawry Zingg

Fonds patrimoniaux

Marianne Begin

EDI

Séverin Aubert

RSU - Services aux publics

Cécile De Coccola-Quilliard

Pauline Godfrin

Observatoire des usages

Kevin Falzone

Pascal Quidaciolu

Statistiques - Indicateurs

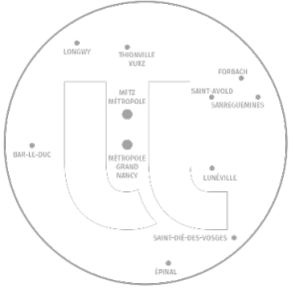
**Valérie Mallet**

Directrice (par intérim)

Claire CantoBU Droit & Sciences
économiques**Jean-Luc Lobet**BU Lettres & SHS**Marianne Begin**BU Santé**Émilie Leromain**BU Sciences**Charlotte Dessaint**BU Ingénieurs & IUT**Corinne Durand**BU INSPÉ**Anne Egler**Médiathèque ARTEM & e-BU**Sylvie Deville**BU Saulcy

1. DD
2. Gestion Administrative et Financière
3. Missions Transversales
4. **Bibliothèques Universitaires**

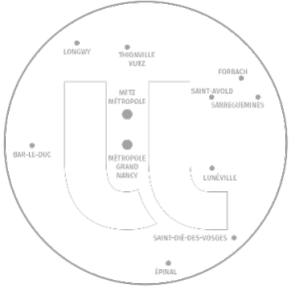

**Claire Rigal**

Adjointe BU Droit &
Sciences économiques

Claire Canto

Responsable BU Droit &
Sciences économiques

Michel Aubry**Nadine Didry****Benoit Enjolras****Charlotte Kemp****Alexine Lahache****Gwenola Lencot****Hélène Mangeot****Lidia Michel****Michel Moujeard****Adrien Ostapek****Hélène Pain****Valérie Prati****Shu-Yi Tan****Nicolas Wintz**

1. DD
2. Gestion Administrative et Financière
3. Missions Transversales
4. **Bibliothèques Universitaires**



DIRECTION DE LA DOCUMENTATION

Jean-Luc Lobet

Responsable BU Lettres & SHS

1. DD
2. Gestion Administrative et Financière
3. Missions Transversales
4. Bibliothèques Universitaires

Jérôme BalezioEllen ChretienElodie CombetMargot Dautel (50 %)Charlotte DelaireMarguerite DohertyStanislas DrozPatricia GeschlechtMyriam HumbertPhilippe JolivetCaroline LaurentPatricia LouisFernand MartinMarie MartinenghiEmmanuel Maujean + BANGautier ParisKarine Reino BernardIsabelle RiquetDelphine Rosier + BANMarisa ScarpaAudrey SchrammBrigitte StraussKarine TisserantClara VigneronThéo ZolkosMargot Dautel (50 %)Odile This*Bibliothèque Américaine
de Nancy*

**Sabine Charif**

Adjointe BU Santé

Marianne Begin

Responsable BU Santé

Lauriane Adam**Julie Arend****Damien Babonnaud****Dany Belhadj****Estelle Blanchet****Sylvie Brosset-Gobier****Anne Butelli****Céline Caubert****Laurie Cosenza****Julie Gachon****Fanny Guinet****Laetitia Lacroix****Richard Meyer****Nathalie Panayotov****Vincent Pierre****Jessica Rouyer****Isabelle Zimmermann**

1. DD
2. Gestion Administrative et Financière
3. Missions Transversales
4. **Bibliothèques Universitaires**



DIRECTION DE LA DOCUMENTATION

Émilie Leromain

Responsable BU Sciences

Sandrine Amet

Marie Carrie

Kim Maeva Chauvin

Florence Labied

Fabien Mastrocicco

Olena Okhrimenko Zattoni

Laurence Pelletier

Edwige Quidaciolu

Pauline Roux

Julie Tanchot

Audrey Tutin

1. DD
2. Gestion Administrative et Financière
3. Missions Transversales
4. **Bibliothèques Universitaires**



**Noémie Bodé**

Adjointe BU Ingénieurs & IUT

Charlotte Dessaint

Responsable BU Ingénieurs & IUT

BU IUT

BU Ingénieur

Caroline Bossu**Sophie Gerome****Aude Meckler****Nathalie Riquart**

BU IUT-Charlemagne

Lucie Adelus

(personnel IUT)

BU IUT Longwy

Marie-Claude Wagner

BU IUT Sarreguemines

Christelle Bonniec**Julie Antoine**

(personnels IUT)

BU IUT Épinal

Camille Toussaint

BU IUT Thionville - Yutz

Pauline Sarrazin

BU IUT Saint-Dié

Laetitia Aubry**Patrick Aubry****Frédéric Cornet****Mélanie Jacquet****Angéline Mary****Rebecca Parlebas****Céline Rondot****Téodora Séjourné****Séverine Tafferner****Nathalie Wolstroff**

BU Brabois

Élodie Masson**Laure Thomas****Oscar Portocarrero (0,5)**

BU ENSIC

Véronique Cecchi**Nermina Osmanagic**

BU EEIGM-ENSGSI

Béatrice Augier**Anil Ezer**

BU ENSTIB

Joanne Brzuszkiewicz

BU ENIM

David Meyer**Oscar Portocarrero (0,5)**

BU Polytech

1. DD
2. Gestion Administrative et Financière
3. Missions Transversales
4. **Bibliothèques Universitaires**

**Corinne Durand**

Responsable BU INSPÉ

Anne-Laure Mendes**Marie Laniot****Olivier Romary****Loïc Rudynski***BU INSPÉ Montigny***Sébastien Fuchs***BU INSPÉ Épinal***Emilie Personnettaz***(personnel INSPÉ)**BU INSPÉ Bar-Le-Duc***Marie-Claude Wagner***BU INSPÉ Sarreguemines***Marjolaine Bertrand****Alex De Louise****Stéphanie Garnier****Elodie Houde***BU INSPÉ Maxéville*

1. DD
2. Gestion Administrative et Financière
3. Missions Transversales
4. **Bibliothèques Universitaires**



**Anne Egler**Responsable médiathèque ARTEM
& e-BU**Virginie Lame**

Adjointe réseau ARTEM - e-BU

Maëlle Achard**Adeline Berbain****Stéphanie Boulanger****Théo Demange****Saliha Doriac** (ICN BS)**Elodie Dubrulle****Mélanie Mainnemarre** (ENSAD)**Hélène Primerano****Hélène Schneider** (ENSAD)**Eric Tellitocci***Médiathèque ARTEM***Stéphanie Boulanger****Sandrine Chretien****Annelise Crozet****Eve Cugno****Elodie Flahaut****Ann-Katrin Gembries****Jules Poch****Gwendoline Quilliec****Sophie Rodriguez-Nogueira***e-BU*

1. DD
2. Gestion Administrative et Financière
3. Missions Transversales
4. **Bibliothèques Universitaires**



**Élodie Trehet**

Adjointe BU Saulcy

Sylvie Deville

Responsable BU Saulcy

Dominique Adrian**Lionel Ancel****Catherine Angevelle****Séverin Aubert****Gilles Beugin****Patrick Bussard****Mireille Chounlamountry****Myriam Chudziak****Peggy Coni****Adelino Da Fonseca****Fabienne Fristot****Juan Gallardo****Pauline Godfrin****Virginie Gouery****Rosaline Grosdenis****Kader Guellaz****Anne-Marie Hemmerlé****Francine Hesse****Karine Huon****Cathy Kieffer****Gilles Komarski****Isabelle Jouneau****Thomas Jouneau****Elisabeth Laurencot****Benjamin Liot****Sandrine Lopez****Marc Mafucci****Isabelle Marcus****Stephan Martin****Nathalie Noirjean****Catherine Oung****Valérie Papa****Laurent Pepin****Émilie Plusquellec****Cécile Quilliard****Marie-José Schernhammer****Marie-Sophie Thil****Nicole Vizade****Marie-Lawry Zingg**

1. DD
2. Gestion Administrative et Financière
3. Missions Transversales
4. **Bibliothèques Universitaires**

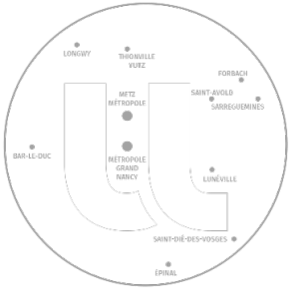
**Séverine Klipfel**

Directrice

1. **Direction**
2. Pôle Scolarité générale et Outils du SI formation
3. Pôle Pilotage
4. Assistance de la direction

Salima Alaoui Yazidi

Pôle Scolarité générale et Outils du SI formation

Marie-Clémence Hossann

Responsable Administrative

Séverine Klipfel

Pôle Pilotage



DIRECTION DE LA FORMATION

1. Direction
2. **Pôle Scolarité générale et Outils du SI formation**
3. Pôle Pilotage
4. Assistance de la direction

**Sévérine Klipfel**

Directrice

Pôle Scolarité générale**Outils du SI formation****Salima Alaoui Yazidi**

Responsable Pôle Scolarité Générale et Outils du SI Formation

Dorothee André

Responsable adjointe Pôle Scolarité Générale et Outils du SI Formation

Mickael Tritz

Coordinateur des outils du SI formation

Virginie Savalle

Coordinatrice VAE

Annick Gorka

Coordinatrice Alternance

Marielle Bourg

Coordinatrice Formation Professionnelle

Ophélie Salina

Référénte VAE

Rémi Duffau

Correspondant VAE

Anne Kwasniewski**Charline Pettelaire****Christelle Philippe**

Correspondantes Formation Professionnelle

Marie-Eve Rubio-Devena

Gestionnaire CASE

Christine Dubois**Stéphanie Planchais**

Correspondantes Formation

Lauriane lochemGestionnaire recours gracieux,
Conventions de formation et
Conseil de la Formation**Aurélien Dieudonné****William Jacquot****Valérie Grzybowski****Laurence Guyot Erard**Correspondants opérationnels
Formation

**Sévérine Klipfel**

Directrice

1. Direction
2. Pôle Scolarité générale et Outils du SI formation
3. **Pôle Pilotage**
4. Assistance de la direction

Annick Gorka

Coordinatrice Alternance

Mickael TritzCoordinateur des outils
du SI Formation**Marielle Bourg**Coordinatrice FP
Cheffe de projet FCA Manager**Virginie Savalle**Chargée d'études en formation
FTLV, VAE**Catherine Grenon**Chargée des plateformes
Offre de formation**Daphné Crépin**Project Manager
Éducation & Territoires**Julidé Kara**Cheffe de projet
Éducation & Territoires
Volet Formation

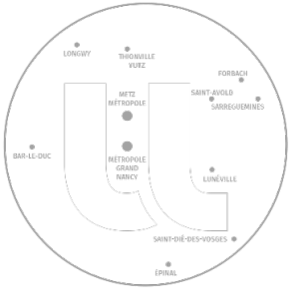
**Sévérine Klipfel**

Directrice

Marie-Clémence Hossann

Responsable Administrative

Anne Kwasniewski**Charline Pettelaire**

Correspondantes

1. Direction
2. Pôle Scolarité générale et Outils du SI formation
3. Pôle Pilotage
4. **Assistance de la direction**



DIRECTION DES RELATIONS INTERNATIONALES ET EUROPÉENNES



1. **DRIE**
2. Sous-Direction Coopération Internationale
3. Sous-Direction Mobilité Internationale
4. Sous-Direction Accueil International
5. Eureca-Pro

David Renaudin

Communication - Site Welcome



Nathalie Fick

Directrice

Claude Mouchot-Fressengeas

Assistante de direction
gestionnaire administrative
et financière



Isabel Keller

Directrice adjointe

Donato Lorubio

Sous-directeur Coopération Internationale

Céline Courdier

Sous-directrice Mobilité Internationale

Isabel Keller

Directrice adjointe chargée de
l'Accueil International

DIRECTION DES RELATIONS INTERNATIONALES ET EUROPÉENNES



1. DRIE
2. **Sous-Direction Coopération Internationale**
3. Sous-Direction Mobilité Internationale
4. Sous-Direction Accueil International
5. Eureca-Pro

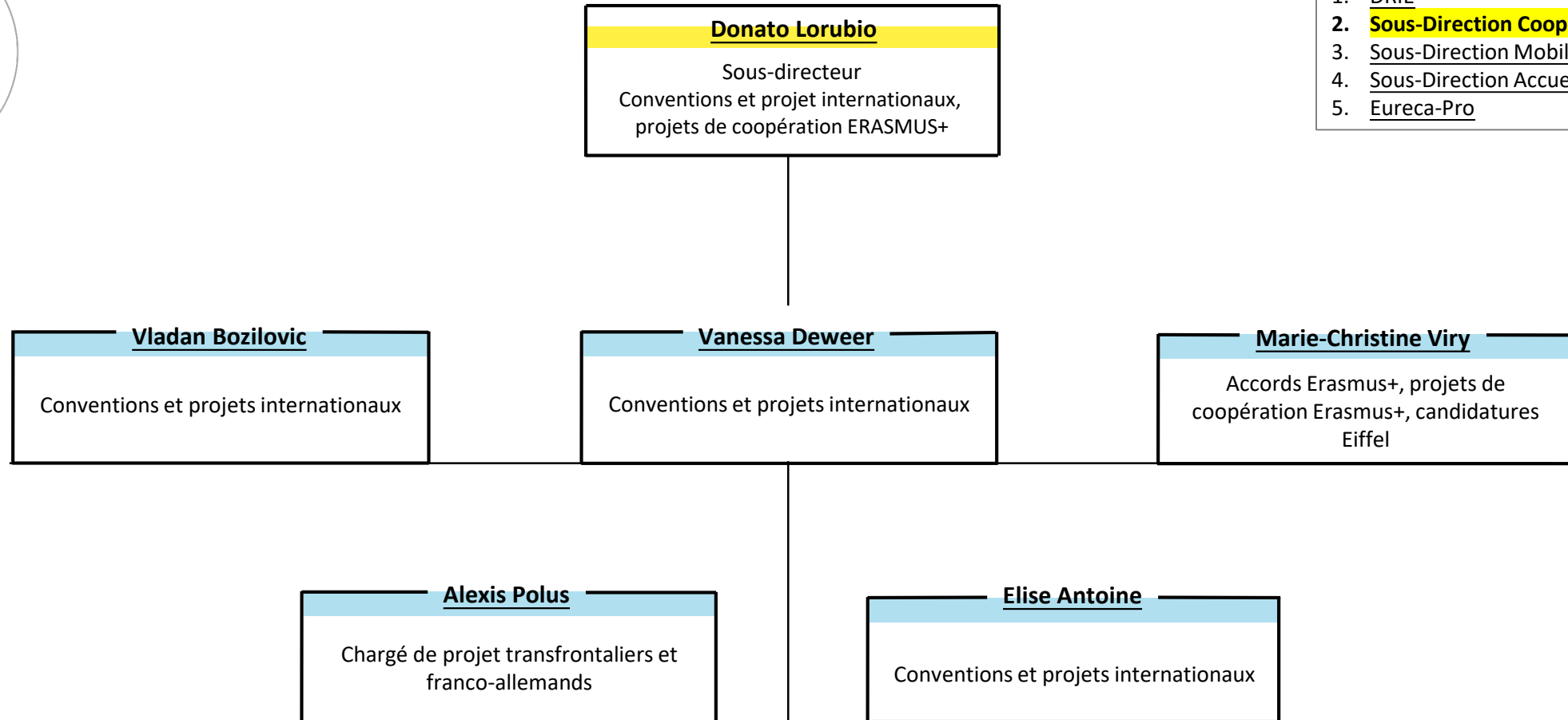

DIRECTION DES RELATIONS INTERNATIONALES ET EUROPÉENNES

**Céline Courdier**

Sous-directrice
Responsable suivi administratif & financier des dispositifs de soutien à la mobilité internationale, application de gestion mobilité, coordination activité & procédures, conseil et soutien aux composantes

1. DRIE
2. Sous-Direction Coopération Internationale
3. **Sous-Direction Mobilité Internationale**
4. Sous-Direction Accueil International
5. Eureca-Pro

Marwane Salime

Suivi des financements et gestion des états liquidatifs des aides financières à la mobilité internationale

Larisa Alle

Gestion et suivi de la réalisation des projets de mobilité internationale de crédits Erasmus+

Jérôme Gehin

Gestion administrative et financière des mobilités de stage entrantes et sortantes

Gestion administrative et financière des mobilités d'études entrantes et sortantes

David Renaudin

Gestion administrative et financière des mobilités entrantes et sortantes du personnel et doctorants

Arnaud Bourguignon

ALL Nancy, IECA, INSPE, IUT Nancy-Charlemagne, ISFATES

Ratiba Belbekouche

ENIM, IAE-Nancy, ENSEM, STAPS, IUT Thionville, École des Mines

Isabelle Rolland

EEIGM, IUT de Saint-Dié des Vosges, MIM, Odontologie, CEU, SHS Metz, ENSG

Aurore Mac-Intosch

FST, ENSAIA, ENSTIB, ENSIC, DEA, Pharmacie, IUT Moselle-Est, IAE-Metz

Frédérique Graci

Polytech, Médecine, TELECOM, SHS Nancy, IUT Longwy, IUT Épinal, SciFa

Elisabeth Billy

DSEG, IUT Nancy-Brabois, IUT Metz, ENSGSI, ALL Metz, IDMC, Correspondante BCI et partenaires extérieur, logement Crous étudiants en échanges

DIRECTION DES RELATIONS INTERNATIONALES ET EUROPÉENNES

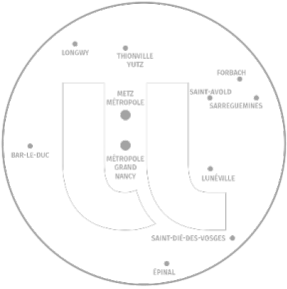
**Isabel Keller**

Directrice adjointe chargée de
l'Accueil International

- Coordination des services d'accueil et d'accompagnement
- Label Bienvenue en France
- Partenariats institutionnels
- Réseaux Euraxess et Bienvenue en France

1. DRIE
2. Sous-Direction Coopération Internationale
3. Sous-Direction Mobilité Internationale
4. **Sous-Direction Accueil International**
5. Eureca-Pro

Doctorants et chercheurs internationaux > Centres Euraxess**Ferdally Jacobs**

Coordinatrice Euraxess

- Coordination de l'information, des activités & partenariats
- Information et formation laboratoires, composantes
- Gestion des conventions d'accueil
- Informations, accompagnement démarches administratives doctorants et chercheurs internationaux
- Suivi dossiers de titre de séjour

Site de Nancy

Ekatherina Lesiv

Apprentie en communication

Site de Nancy

Laurent Schmidt

Référent Euraxess Metz

- Informations, accompagnement démarches administratives (dont titre de séjour) doctorants et chercheurs internationaux
- Information et formation laboratoires et composantes d'accueil

Site de Metz

Anne-Clémence Voisin

Référente Euraxess Nancy

- Programme Welcome@Lorraine
- Information et formation laboratoires et composantes d'accueil
- Gestion des conventions d'accueil - Informations, accompagnement
- Démarches administratives doctorants et chercheurs internationaux
- Suivi dossiers de titre de séjour

Site de Nancy

Étudiants internationaux (Licence, Master) > Welcome Desks**Marion Carrey**

Chargée de projet Bienvenue en France

- Communication étudiante
- Organisation événements de rentrée
- Design de services, amélioration continue
- Animation de formation et réseau BEF

Sophia Fesei-Dangana

Gestionnaire Accueil étudiants internationaux

- Démarches administratives
- Suivi dossiers de titre de séjour

Site de Nancy

Christine Hocquigny

• Maîtrise documentaire
Gestionnaire Accueil étudiants internationaux

- Démarches administratives
- Suivi dossiers de titre de séjour
- Convention de cautionnement UL-CROUS

Site de Nancy

**Cara Mammoser
Laurent Schmidt**

Gestionnaires Accueil étudiants internationaux

- Démarches administratives
- Suivi dossiers de titre de séjour
- Convention de cautionnement UL-CROUS

Site de Metz

Morgane Lafon

Gestionnaire Accueil étudiants Erasmus Mundus et Orion

- Démarches administratives
- Suivi dossiers de titre de séjour
- Renfort Euraxess

Site de Nancy et Metz

DIRECTION DES RELATIONS INTERNATIONALES ET EUROPÉENNES

1. DRIE
2. Sous-Direction Coopération Internationale
3. Sous-Direction Mobilité Internationale
4. Sous-Direction Accueil International
5. **Eureca-Pro**

Nathalie Fick

Directrice
Management Eureca-Pro

Juline Brevillet

Gestionnaire administrative
et financière

Maryann Borraccino

Responsable Relations
internationales

Aurore Coince

Chargée de projet EURECA-PRO
Université Européenne

Anna Maffesi

Responsable programmes de
formation

Aude Perrot

Responsable programmes de
recherche et d'innovation



DIRECTION DE LA VIE UNIVERSITAIRE ET DE LA CULTURE

1. **Direction DVUC**
2. Axes de travail DVUC

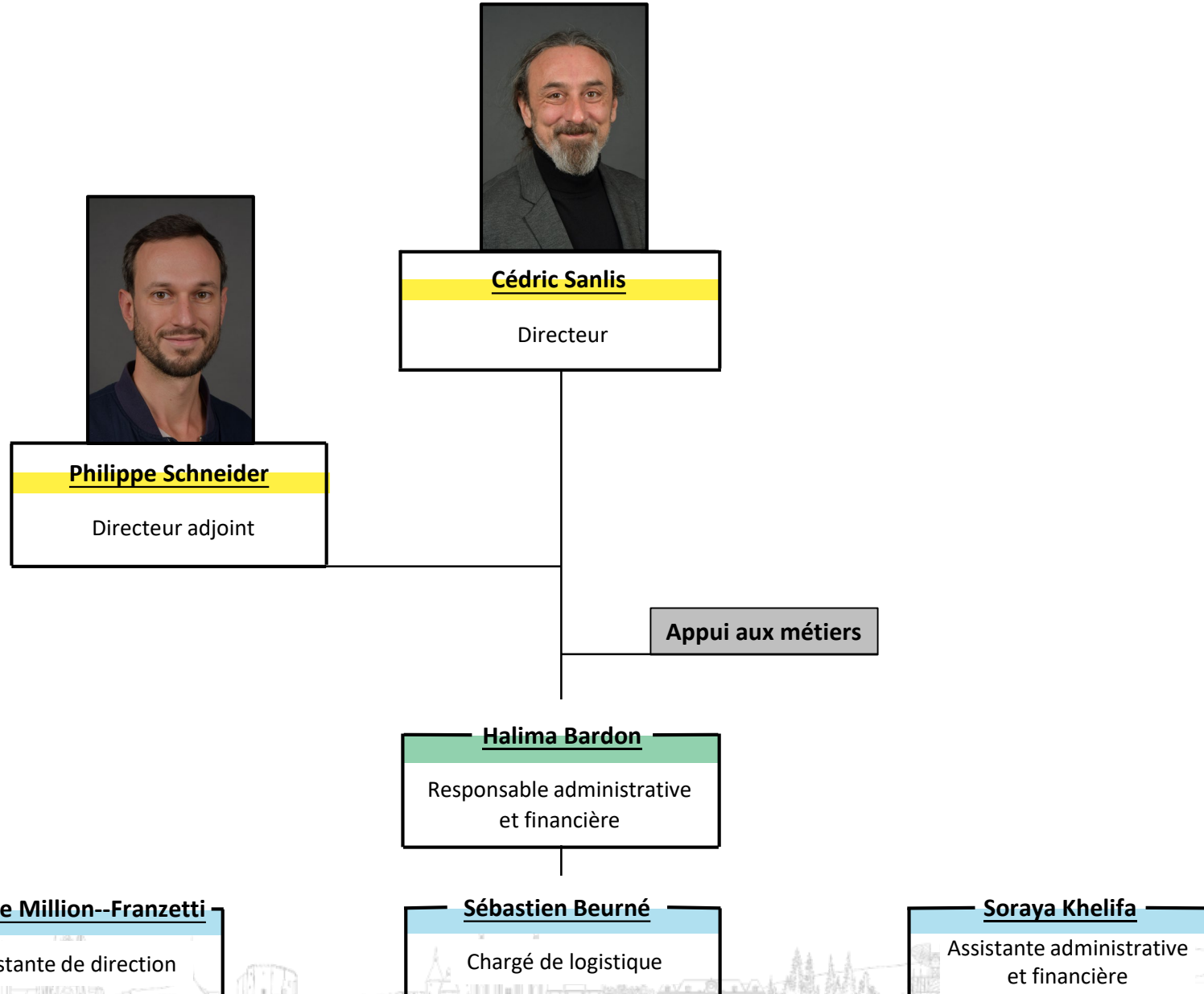
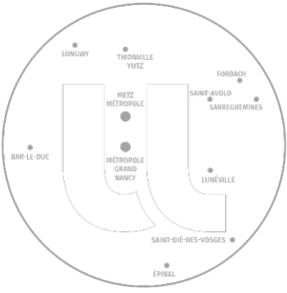

DIRECTION DE LA VIE UNIVERSITAIRE ET DE LA CULTURE

1. Direction DVUC
2. **Axes de travail DVUC**

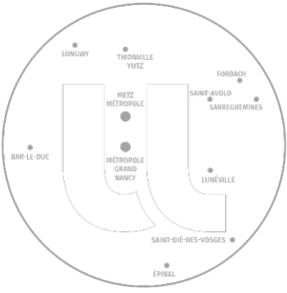

Vie des campus

Philippe Schneider

Sous-directeur

Naomie Jacq

Chargée de communication vie étudiante

Huguette Delle-Vedove

Assistante vie des campus

Mélissa ZairiChargée de projet de culture
artistique et sociétale

Vie des personnels

Julien Varinot

Sous-directeur adjoint Vie des personnels

Sabrina Tuault**Zoé Schneider**

Chargées d'animation

Vie étudiante

Anne-Sophie Marchal

Sous-directrice adjointe Vie étudiante

Katia Grineisen

Responsable vie associative

Léonor Bourger**Olivier Lallement****Fabrice Schmitt**

Chargés de projets vie étudiante

Sciences Avec Et pour la Société

Julie Adam

Sous-directrice

Jean-Hugues Bastin**Marie-Pierre Baudier****Marine Duhoux****Catherine Flauder****Eléonore Govilas****Étienne Haouy****Fanny Juillard****Fanny Wagner**

Chargés de projets

Laurent FordoxcelChargé d'actions Muséum-Aquarium
de Nancy**Romain Borel****Philippe Crevisier****Sébastien Dantec****Leïla Duchesne****Antoine Klein****Léopold Chretiennot****Méline Py**

Personnels chargés d'animation en MdE

Spectacle vivant
Espace Bernard-Marie Koltès**Baptiste Girard**

Directeur artistique

Audrey Doré

Assistante administrative

Tiphaine André

Chargée de Communication

Mélanie Rambeau

Chargée des publics

Antoine Ballay

Régisseur

Liudmyla AkhunovaChargée d'appui à la création artistique
et à la médiation de l'Espace BMK

DÉLÉGATION D'ACCOMPAGNEMENT À LA CRÉATIVITÉ, L'INGÉNIERIE ET LA PÉDAGOGIE

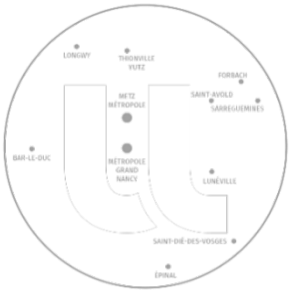

Nathalie Isсенmann

Directrice

Laura Molinet

Adjointe en gestion administrative

Julien Etique

Assistant de direction

Pôle Ingénierie Pédagogique

Marine Delpy

Responsable

Samantha Caps
Eugénie Grandjean
Léo Lanselle
Léa Pierron

Conseiller·ère·s pédagogiques

Pôle Ingénierie de formation et de certification (RNCP-RS)

Nathalie Isсенmann

Responsable

Aurore Bonotto
Agnès Cunin
Jade Gross

Chargées d'ingénierie de formation

Pôle Créativité & Ludopédagogie

Elodie Thiebaut

Responsable

Romain Mallea
Marine Vallier

Chargé·e·s d'ingénierie en créativité pédagogique

Johan Malapert

Chargé de conception en ludopédagogie



**Stéphane Vuillien**

Directeur

**Tanguy Abscheidt**

Directeur adjoint Nancy

**Vincent Badreau**

Directeur adjoint Nancy

**Stephen Duvivier**

Directeur adjoint Metz

Elisabeth Meyer

Responsable administrative

Hervé Connes

Responsable technique

1. **SUAPS**
2. SUAPS Lorraine Sud
3. SUAPS Lorraine Nord

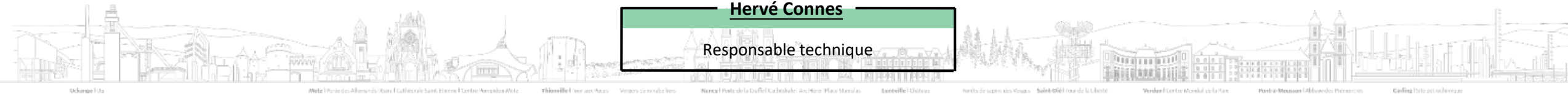

SERVICE UNIVERSITAIRE DES ACTIVITES PHYSIQUES ET SPORTIVES

1. SUAPS
2. **SUAPS Lorraine Sud**
3. SUAPS Lorraine Nord

**Stéphane Vuillien**

Directeur

Hervé Connes

Responsable technique

Elisabeth Meyer

Responsable administrative

Gestion administrative et
financière**Delphine Gigant Lessinger****Guillaume Favier**Complexe Sportif
Universitaire Lefebvre Nancy**Christian Eugé**Responsable d'équipe (logé) /
Responsable atelier
Accueil / Entretien /
Maintenance**Vincent Iemfre****Brian Lux**Accueil / Entretien /
MaintenanceComplexe Sportif
Universitaire les Océanautes
Nancy**Laure Gauthreau****Batiste George****Dorian Martin**

Maîtres nageurs sauveteurs

Mylène Antoine**Jimmy Maucourt****Gregory Schaff**Accueil / Entretien /
MaintenanceComplexe Sportif
Universitaire Brabois Nancy**Franck Gigant**Responsable d'équipe (logé) /
Responsable atelier et parc
automobile (Nancy)
Accueil / Entretien /
Maintenance**Clément Martin****Joël Tyl**Accueil / Entretien /
Maintenance

Équipe pédagogique Nancy

Tanguy Abscheidt**Vincent Badreau****Serge Bergantino****Serge Bergantz****Melaine Blaise****Léa Buscemi****Richard Convard****Luc Ecrement****Cathy Hechner****Murielle Hilton****Éric Lai****Ashok Magnifique****Claude Schuler****Lionel Seguin****Arnaud Van Driessche****Stéphan Vuillien**

Enseignants

SERVICE UNIVERSITAIRE DES ACTIVITES PHYSIQUES ET SPORTIVES

1. SUAPS
2. SUAPS Lorraine Sud
3. **SUAPS Lorraine Nord**

**Stephen Duvivier**

Directeur adjoint Metz

Hervé Connes

Responsable technique

Elisabeth Meyer

Responsable administrative

Complexe Sportif Universitaire Metz /
Saulcy

Equipe pédagogique Metz / Saulcy

Anne-Laure Lutz

Gestion administrative et financière

Michel Monachon

Référent technique (logé),
responsable atelier et parc
automobile (Metz)
Accueil / Entretien / Maintenance

Christine Monachon

Accueil / Entretien / Maintenance

Olivier Cotin**Fiona Etre****Manuelle Huillet****Yves Josseron****Christophe Pierre****David Scheidt****Franck Zolkos****Stephen Duvivier***(antenne Longwy)*

Enseignants

SERVICE DE SANTÉ ÉTUDIANTE



Lorraine Nord (LN)
Lorraine Sud (LS)

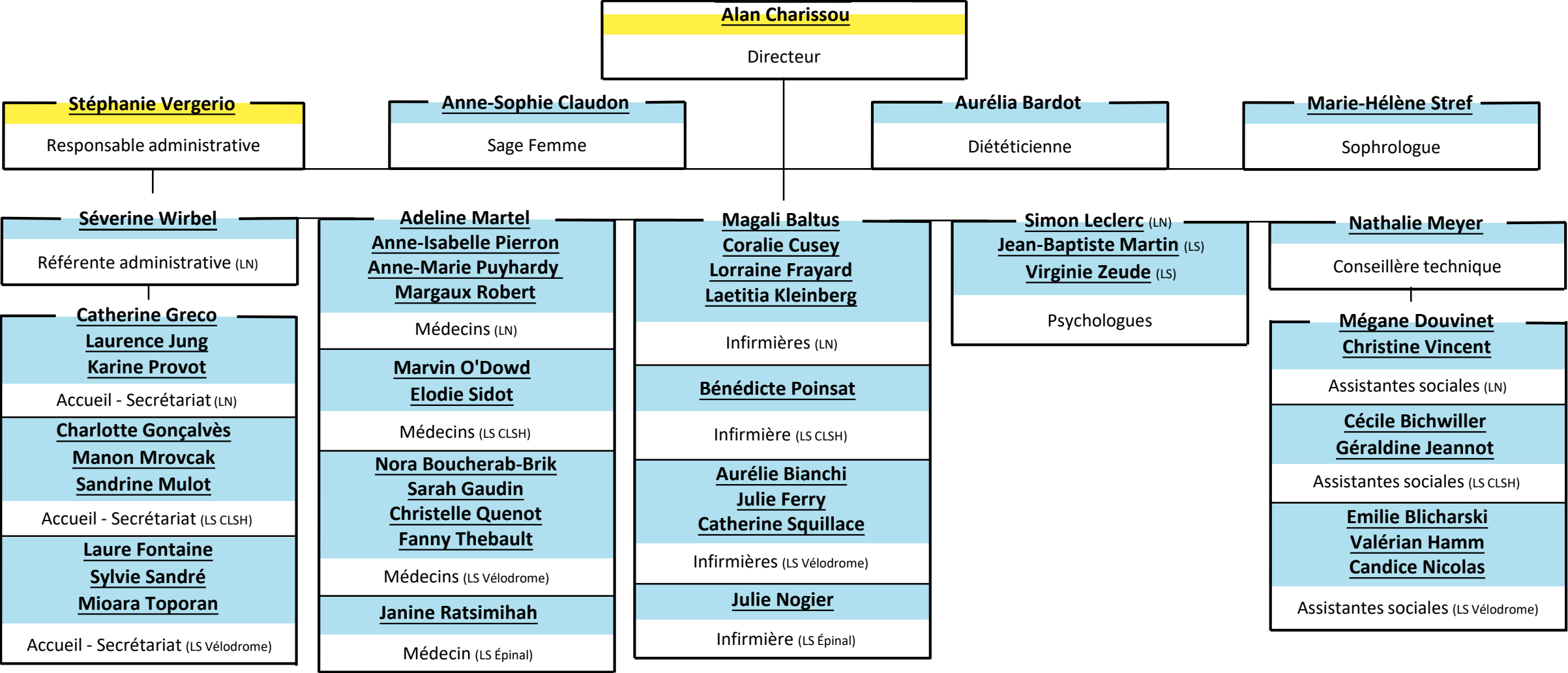

SERVICE UNIVERSITAIRE D'ORIENTATION ET D'INSERTION PROFESSIONNELLE - SOIP

**Sabine Chaupain-Guillot**

Directrice

Site Vandoeuvre (V)
Site Nancy (N)
Site Metz (M)

Romain Mathieu

Sous-directeur (M)

Maud Roussy

Sous-directrice (V)

Anne Cioni

Sous-directrice (N)

Pôle Appui aux missions**Jérôme Jarrier** (M)

Assistant administratif

Laurence Duret Brissé (M)Chargée de communication
et de documentation**Marc Furmanski** (N)Chargé d'information
et de documentation**Cédric Gérard** (V)

Chargé d'appui aux missions

Pôle Liaison Secondaire / Supérieur**Nadia Pérard** (V)

Assistante en orientation

Juliette Breton (V)**Maxime Csato** (M)**Lise Wenner** (V)

Chargés d'orientation

Sarah Bogatay (M)

Chargée de projet "Ailes"

Léa Fernandes (M)

Game designer

Tatiana Stara (M)**Mireille Woëffler** (N)

Psychologues Éducation Nationale

Pôle Accueil, information - Conseil en (ré-)orientation des étudiants**Catherine Lebeau** (N)

Assistante en (ré-)orientation

Julien Franclet (M)**Bertrand Hassoux** (V)**Aline Weber** (M)**Isabelle Zganic** (N)

Chargés d'accueil et d'information

Carine Dalla Favera (M)**Jeanne Gebler** (N)**Stéphane Ortega** (V)Psychologues
Éducation Nationale**Pôle Relations université / entreprises - Accompagnement des doctorants****Laure Mory** (N)Assistante relations
entreprises**Magali Brunel** (M)Chargée des relations entreprises
Insertion des doctorants**Pôle IP : projet professionnel de l'étudiant, accompagnement vers le stage et l'emploi****Virginie Archambault** (M)Assistante en insertion
professionnelle**Géraldine Bavière-Marie** (N)**Lilian Desauté** (V)**Adeline Planson** (V)**Anne Thiriet** (M)Chargés d'orientation et
d'insertion professionnelle**Cécile Charon** (M)**Lina Melillo** (V)Psychologues
Éducation Nationale**Pôle Accueil, information, conseil du public en reprise d'études****Stella Gouyer** (V)Conseillère en orientation
professionnelle**Jocelyne Rusinowitch** (V)Chargée d'accueil
et d'information

**Ali Hammouda**

Directeur du CFA

Stéphane LegerResponsable Pédagogique
Coordinateur Formation par
apprentissage**Francis Borghesi**Coordinateur Formation par
apprentissage**Christine Chaton**Gestionnaire Administrative et
Financière**Elena Ferreira**

Assistante de gestion

Robin PrugneInformaticien
Gestionnaire d'applications**Bertrand Cassagne**

Apprenti (informatique)



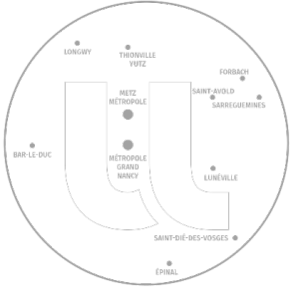

PÔLE DE COMPÉTENCE ET DE SERVICES RECHERCHE, PROJETS, PARTENARIATS



Claire Tessier

Directrice Générale des Services Adjointe



Assistante de la DGSA



Jérôme Emonot

Directeur des Partenariats



Kevin Degiorgio

Directeur de la Recherche et de le
Valorisation



Cyrille Raymond

Directeur de l'Ingénierie de Projets
et de la Stratégie Europe



Isabelle Lartaud

Directrice de l'Animalerie du Campus
Biologie Santé



Lyllette Lacôte-Gabrysiak

Directrice des Editions de
l'Université de Lorraine

DIRECTION DES PARTENARIATS



Jérôme Emonot

Directeur

Hélène Viriot

Assistante administrative

Thierry Daunois

Chargé de projets transverses
et nouveaux outils

Siham Baya

Cheffe de projet Polaris

Hamid Bouzid

Assistant projet Polaris

Blaise Cavalli

Pôle Développement

Jérôme Emonot

Pôle Marketing et réseaux

1. **Direction**
2. Pôle Développement
3. Pôle Marketing et réseaux



DIRECTION DES PARTENARIATS



- 1. Direction
- 2. **Pôle Développement**
- 3. Pôle Marketing et réseaux

Blaise Cavalli

Pôle Développement

Chloé Le large

Ingénieure Développement
Partenarial Bioéconomie

Elodie André

Ingénieure Développement
Partenarial Santé et Autonomie

Sébastien Borracino

Ingénieur Développement
Partenarial Transition Industrielle

Enaam Recour

Ingénieure Développement
Partenarial Matériaux pour
un monde numérique soutenable

NC

Ingénieur Développement
Partenarial Sirius

NC

Ingénieur Développement
Partenarial Polaris



DIRECTION DES PARTENARIATS

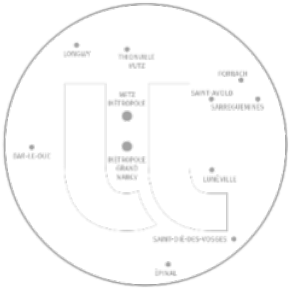

1. Direction
2. Pôle Développement
3. **Pôle Marketing et réseaux**

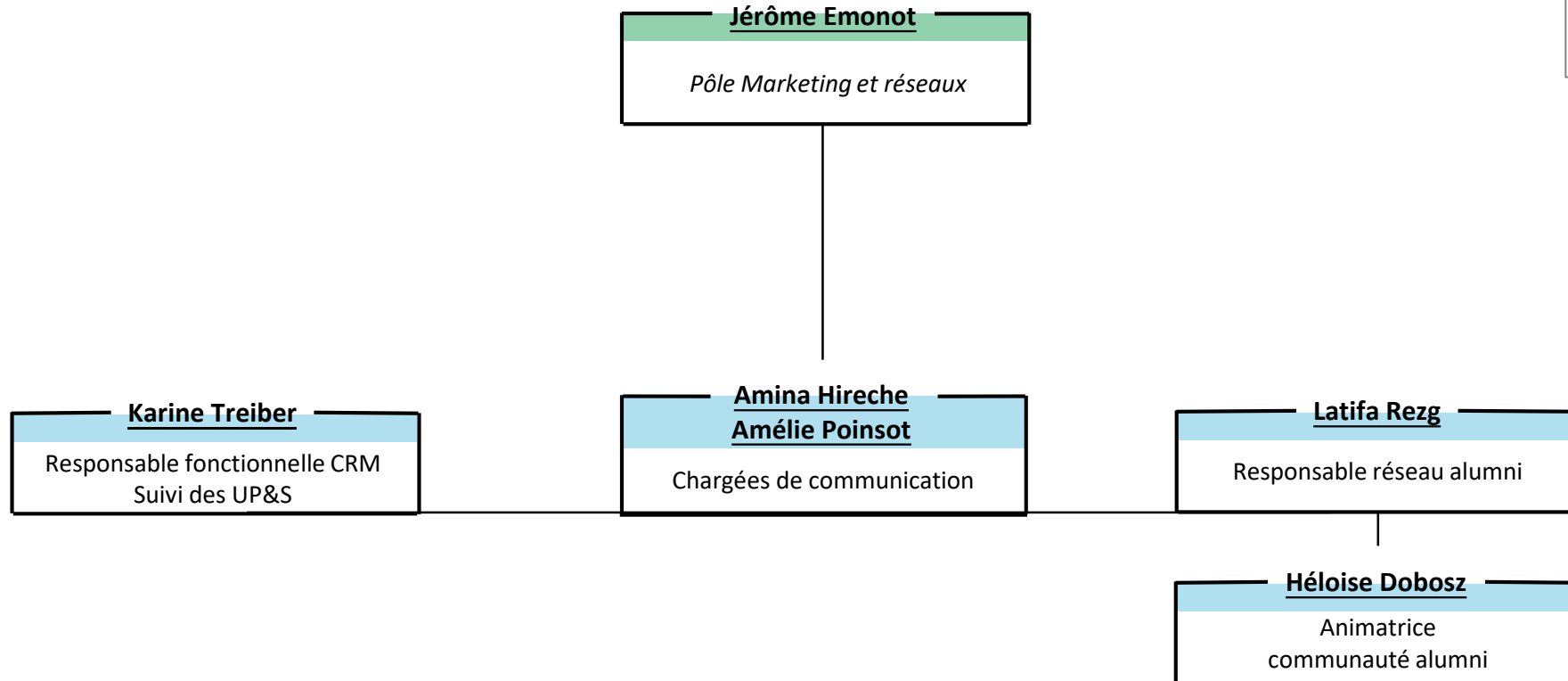

DIRECTION DE LA RECHERCHE ET DE LA VALORISATION

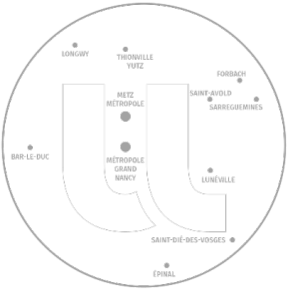
**Kevin Degiorgio**

Directeur

Cléo Boninsegna

Cheffe de projet opérationnel pour la mise en œuvre du SI recherche

Catherine Morand

Adjointe au Directeur - Chargée des projets Transversaux et d'appui au pilotage

Aurélié Chapé

Assistante de direction

Clotilde Diné*Sous-directrice Administration de la Recherche***Arnaud Pluvinet***Sous-directeur Appui à la Gestion des Moyens de la Recherche***Maud Clarus***Sous-directrice Études Doctorales***Catherine Roch***Sous-directrice Valorisation-Innovation*

1. **DRV**
2. Sous-Direction Administration de la Recherche
3. Sous-Direction Appui à la Gestion des Moyens de la Recherche
4. Sous-Direction Études Doctorales
5. Sous-Direction Valorisation et Innovation



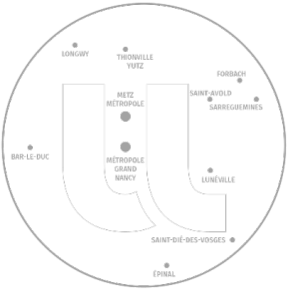

1. DRV
2. **Sous-Direction Administration de la Recherche**
3. Sous-Direction Appui à la Gestion des Moyens de la Recherche
4. Sous-Direction Études Doctorales
5. Sous-Direction Valorisation et Innovation

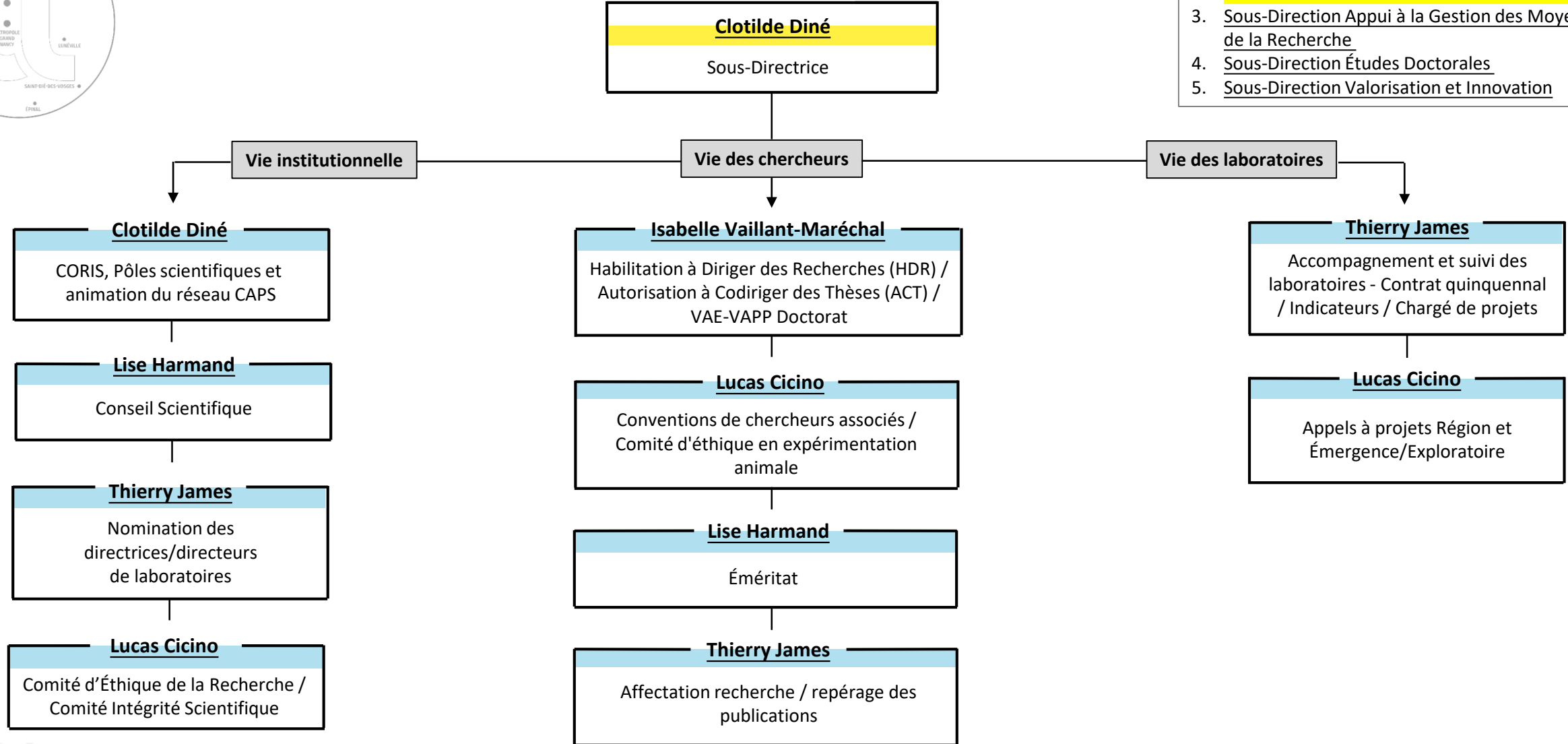

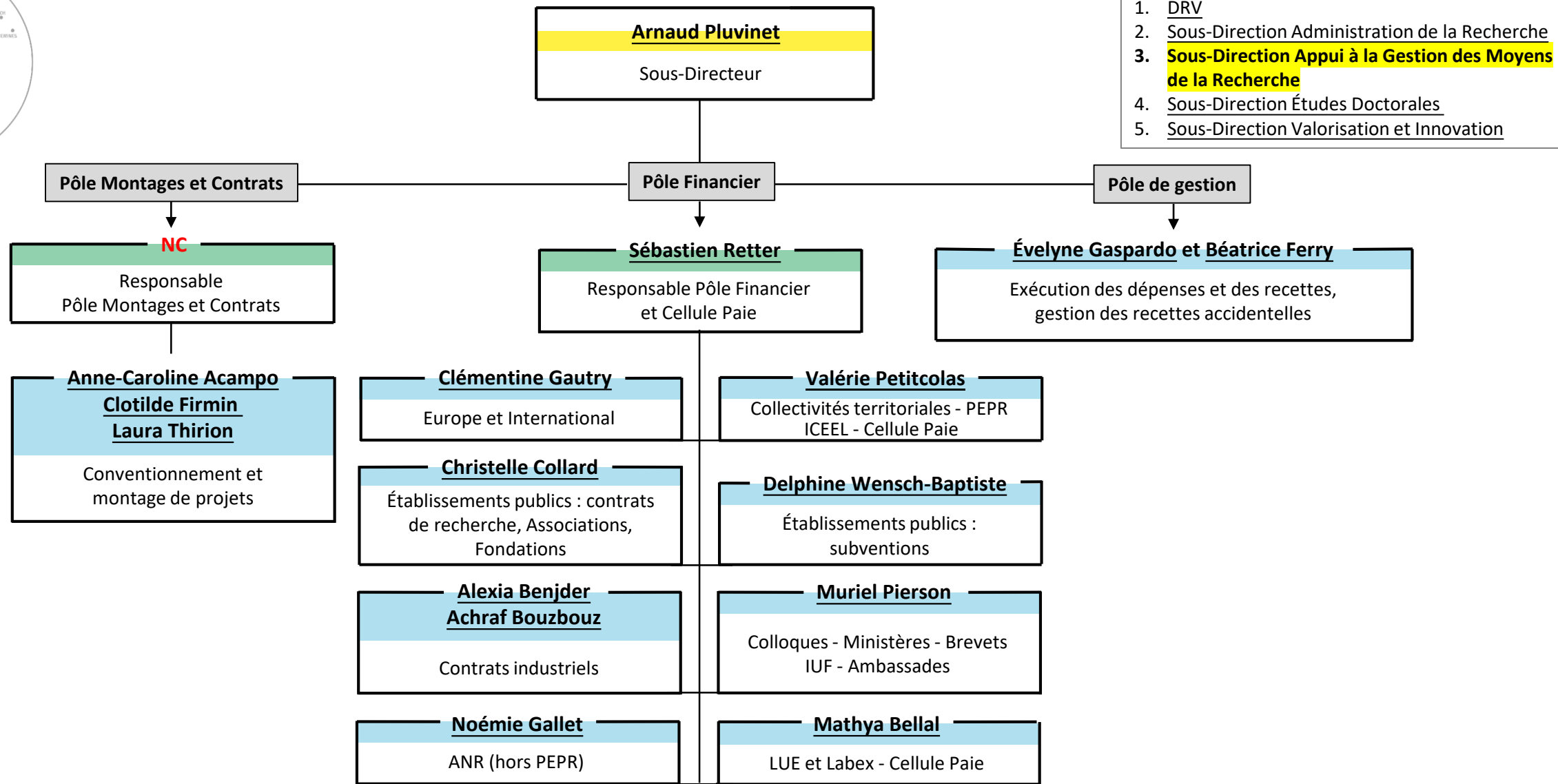

1. DRV
2. Sous-Direction Administration de la Recherche
3. Sous-Direction Appui à la Gestion des Moyens de la Recherche
4. Sous-Direction Études Doctorales
5. Sous-Direction Valorisation et Innovation





DIRECTION DE LA RECHERCHE ET DE LA VALORISATION

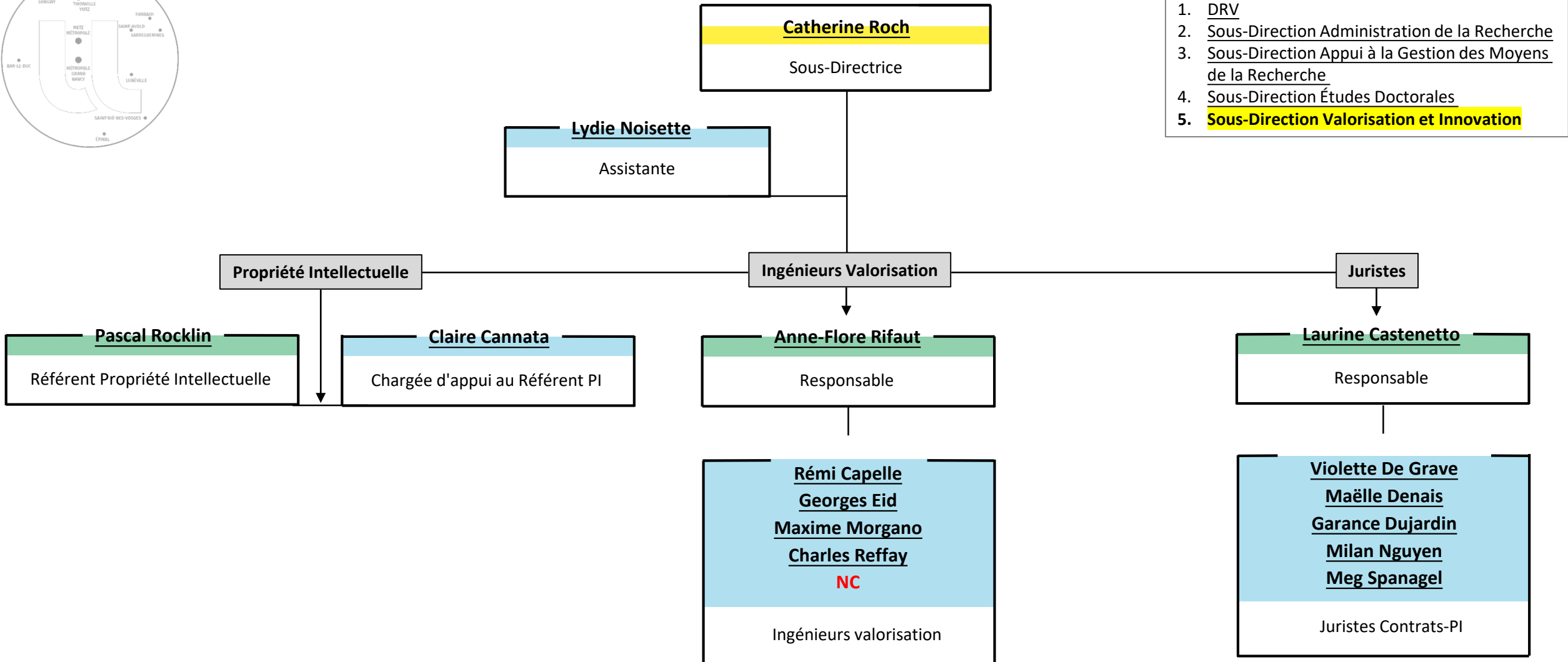
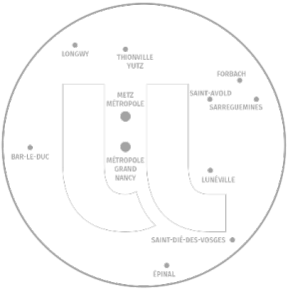



Sous-direction d'ingénierie de projet
(S-DIPRO)



Caroline Coquelet André

Sous-directrice

Lorenzo Di Bernardini

Sylvain Fass

Alice Genco

Sandrine Michiels

Julie Paysant

Manon Rétaux

Imene Sellami

Ingénieurs projets



Cyrille Raymond

Directeur

Sharlynn Polydamas

Assistante de direction

Sous-direction Appui à la Stratégie
Europe du Site Lorrain (SD-ASE)



Nicolas Dupuy

Sous-directeur

Louis Aubry

Julien Brouillard

Arthur Olivier

Maïté Fernandes Tronco

Olivia Seidel

Marouane Yaya

EU Policy Officers

Eliott Metzger

Motion designer

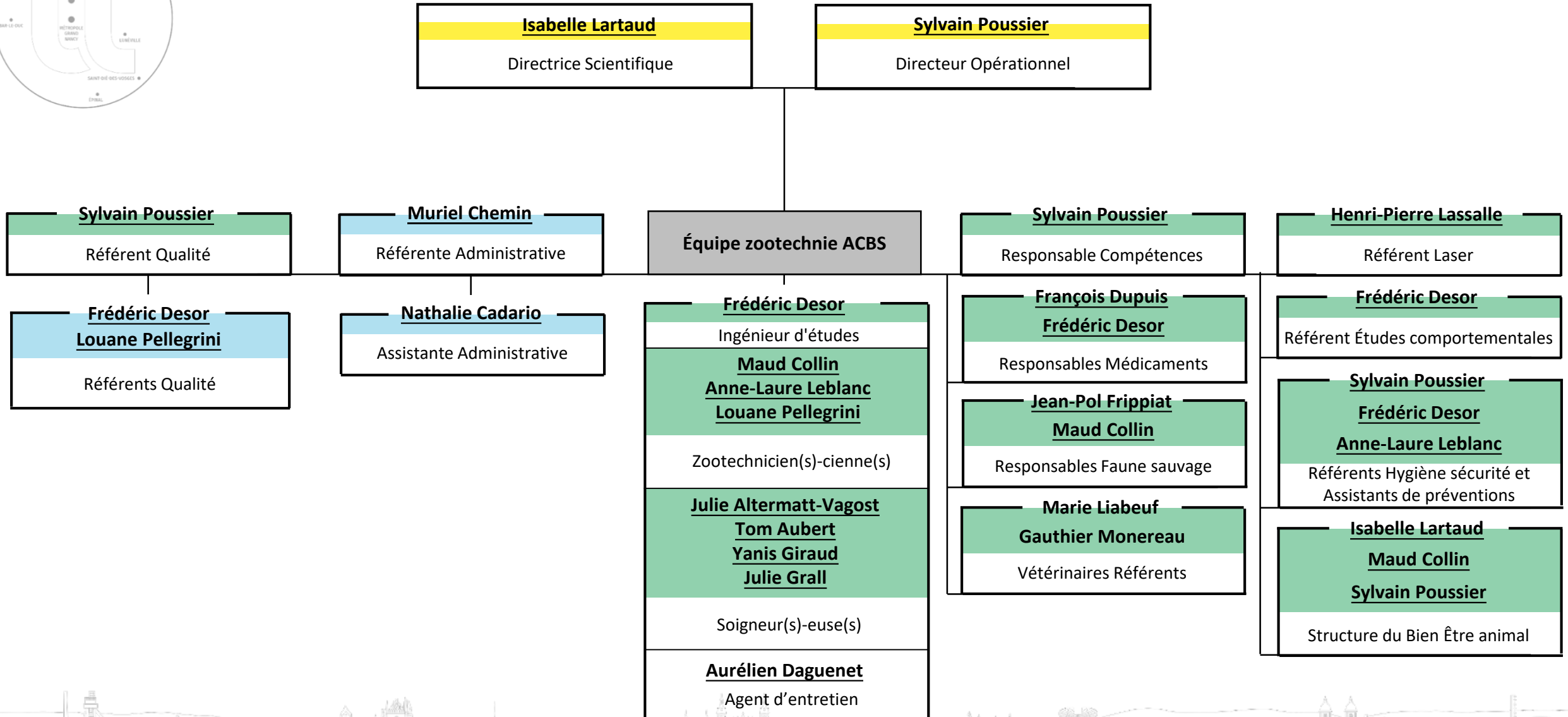

**Lylotte Lacôte-Gabrysiak**

Directrice

**Rudy Hahusseau**

Responsable éditorial et administratif

Administration et finances

Catherine LegrandGestionnaire financière
et comptable

Production éditoriale

Axelle Felgine

Secrétaire d'édition

Diffusion et promotion

Myriam RobertChargée de promotion
et de diffusion commerciale**Quentin Le Quéau**

Éditeur multisupport

Christel Visée

Assistante d'édition

EXPLOR

**Émilie Gaudry**

Directrice

Sylvain Contassot
François Dehez
Bernard Dussoubs
Gilles Parent

Représentants des Pôles

Juan Carlos Lizardo Huerta

Ingénieur support

Béatrice Thouant

Référente administrative

Sébastien MorosiResponsable du service Infrastructure
& Gestion Technique de la Plateforme
(DN)

Florian Audinot
Stéphane Dugravot
Doru Mihalachi
Benoit Marchal

Personnels BIATSS



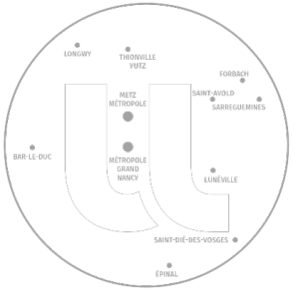

Francine Aubry-Bégin

Directrice Générale des Services Adjointe

Laurence Martin

Assistante du DGSA



Eric Braun

Directeur des Achats et des Marchés Publics



Martin Geisler

Directeur de la Logistique Interne



Jean-Michel Vahl

Directeur du Numérique



Alexandre Pery

Directeur du Patrimoine Immobilier



**Eric Braun**

Directeur

dha-nancy@univ-lorraine.fr

dha-metz@univ-lorraine.fr

Franck Jolly

Responsable du service de Nancy

Laura Avetisyan**Aimy Clavel****Caroline Mendes****Benjamin Rousselle**

Acheteurs

Emilie Brabant**Isabelle Raviart**

Assistantes

**Léa Esslinger**

Directrice adjointe

Maria Dinis

Responsable du service de Metz

Laurie Spiquel

Acheteuse

Houria Guessas

Rédacteur - Gestionnaire aux achats

DIRECTION DE LA LOGISTIQUE INTERNE

**Martin Geisler**

Directeur

1. **DLI**
2. Sous-direction Environnement de travail 1/2
3. Sous-direction Environnement de travail 2/2
4. Sous-direction Impression et courrier
5. Sous-direction Approvisionnement et stockage

Stéphanie Filfili

*Sous-direction
Environnement de travail (SDET)*

Laurent Michel

*Sous-direction
Impression et courrier (SDIC)*

Jean Piquard

*Sous-direction
Approvisionnement et stockage
(SDAS)*

Anne-Pauline Thomas

Référente Administrative

Séverine Vastel

Service des Archives
Site Metz - Site Lionnois

Mélanie Leroy

Chargée de l'inventaire
du patrimoine culturel de l'UL

Aline Marchetti

Responsable des Corners Café
Site BU Santé

Sabrina Comesse

Gestionnaire Administrative

Stéphanie Geissler

Maëlys Gioan
Léa Tisserand

Archivistes

Arnaud Bletner

Sandrine Chef
Rachel Kuhnle
Stéphanie Malisz
Sandra Remy
Christine Vigneron

Agents du coin café

DIRECTION DE LA LOGISTIQUE INTERNE



Stéphanie Filfli

Sous-direction Environnement
de travail (SDET) *Multisites*

1. DLI
2. **Sous-direction Environnement de travail 1/2**
3. Sous-direction Environnement de travail 2/2
4. Sous-direction Impression et courrier
5. Sous-direction Approvisionnement et stockage

Maintenance / Logistique

NC

Responsable Technique

Laurent Broutin
Robin Denninger

Site Libération

Frédéric Meyer

Site Léopold

Stéphane Blaudez
Joël Hetheier
Fabien Popoff
Guy Poulain
Jean-Marc Sauveur

Site Lionnois

Accueil Standard

Louiza Hani
Sabrina Louis

Site Léopold

Régis Etique
Thierry Houpert

Site Lionnois

Christian Moller
Bertrand Vigneron

Site Libération - APF

Philippe Manin

Site Brabois

Administratif / Logistique

Sabine Broutin

Site Libération

Isabelle Guillemain

Site Léopold

DIRECTION DE LA LOGISTIQUE INTERNE



1. DLI
2. Sous-direction Environnement de travail 1/2
3. Sous-direction Environnement de travail 2/2
4. Sous-direction Impression et courrier
5. Sous-direction Approvisionnement et stockage

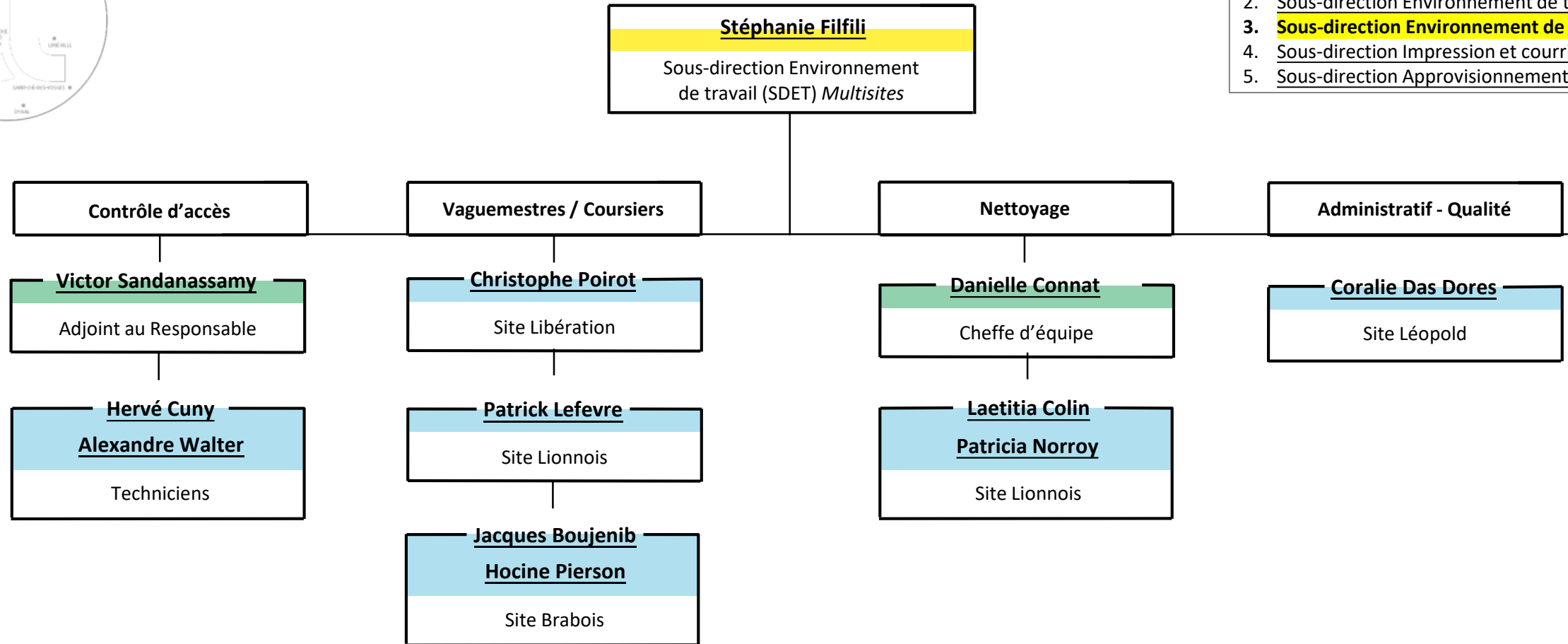

DIRECTION DE LA LOGISTIQUE INTERNE



1. DLI
2. Sous-direction Environnement de travail 1/2
3. Sous-direction Environnement de travail 2/2
4. **Sous-direction Impression et courrier**
5. Sous-direction Approvisionnement et stockage

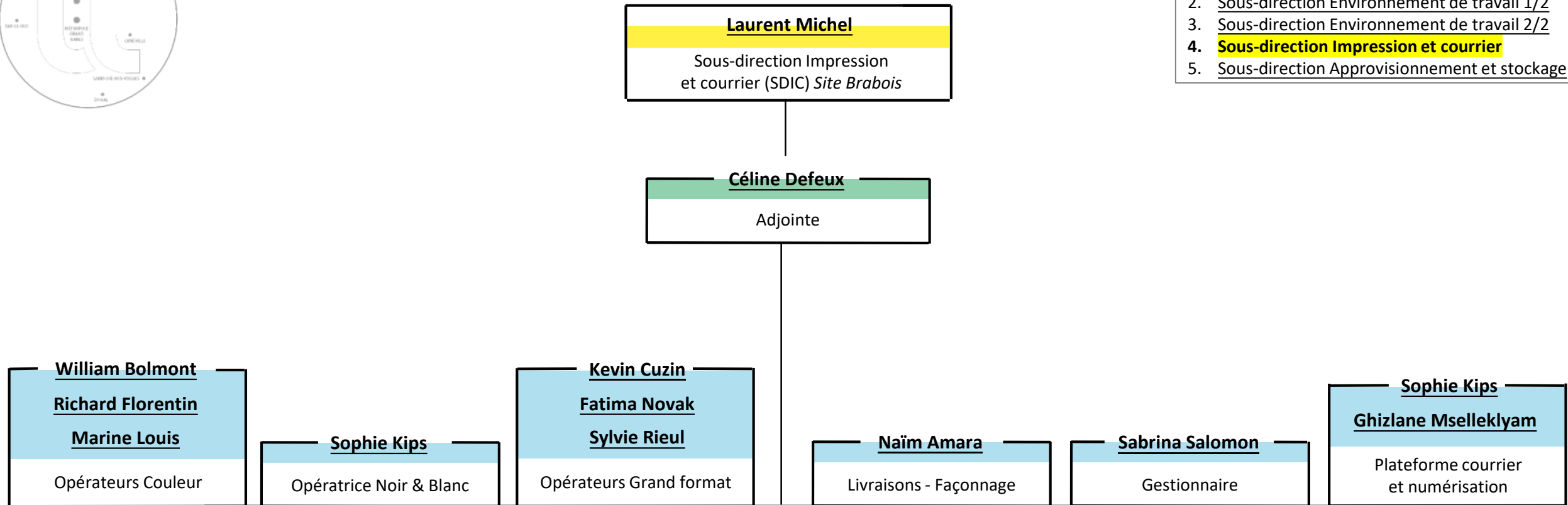

DIRECTION DE LA LOGISTIQUE INTERNE

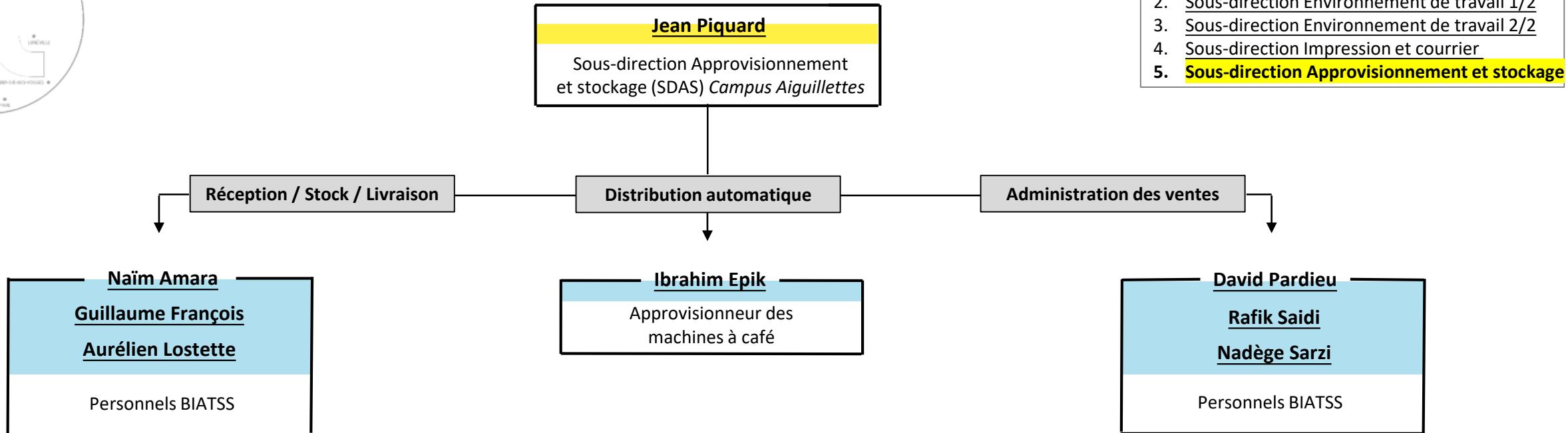

1. DLI
2. Sous-direction Environnement de travail 1/2
3. Sous-direction Environnement de travail 2/2
4. Sous-direction Impression et courrier
5. **Sous-direction Approvisionnement et stockage**

**Jean-Michel Vahl**

Directeur

Coordination portefeuille de projets

Coordination Sécurité

Marie-Line Rubini

PMO

Mélie Dubaux

Cheffe de projet PLEIADES

Delphine Bijan-Zadeh

Chargée de communication

Océane Muller

Cheffe de projet IAG PLEIADES

Yves Agostini

RSSI

Philippe Voisin

RSSI suppléant

Laetitia Pierron

RSSI suppléant

Peggy Jubien

Assistante

Marie-Laure Collot

Responsable administrative

Laetitia Renard

Responsable financière et comptable

Maria Di Blasi**Peggy Jubien****Valérie Marchal****Fanny Pessy**

Ingénierie administrative et financière

Sabine Petitjean Coria

Directrice adjointe en charge de la stratégie numérique responsable

Sébastien Morosi

Directeur adjoint

Olivier Ziller*Sous-directeur Système d'Information
Études et Développement***Sabine Petitjean Coria***Sous-directrice Services aux Usagers***Sébastien Morosi***Sous-directeur Infrastructures &
Services***Rafael Cabrera***Sous-directeur Usages du Numérique*

1. **DN**
2. Sous-Direction Système d'Information
Études et Développement
3. SD Services aux Usagers / Pôles Proximité
4. SD Services aux Usagers / Pôle Proximité (Nancy)
5. SD Services aux Usagers / Pôle Proximité (Vandœuvre)
6. SD Services aux Usagers / Pôle Proximité (Autres sites)
7. SD Services aux Usagers / Pôle Proximité (Metz)
8. SD Services aux Usagers / Pôle Appui aux missions
9. Sous-Direction Infrastructures & Services
10. Sous-Direction Usages du Numérique

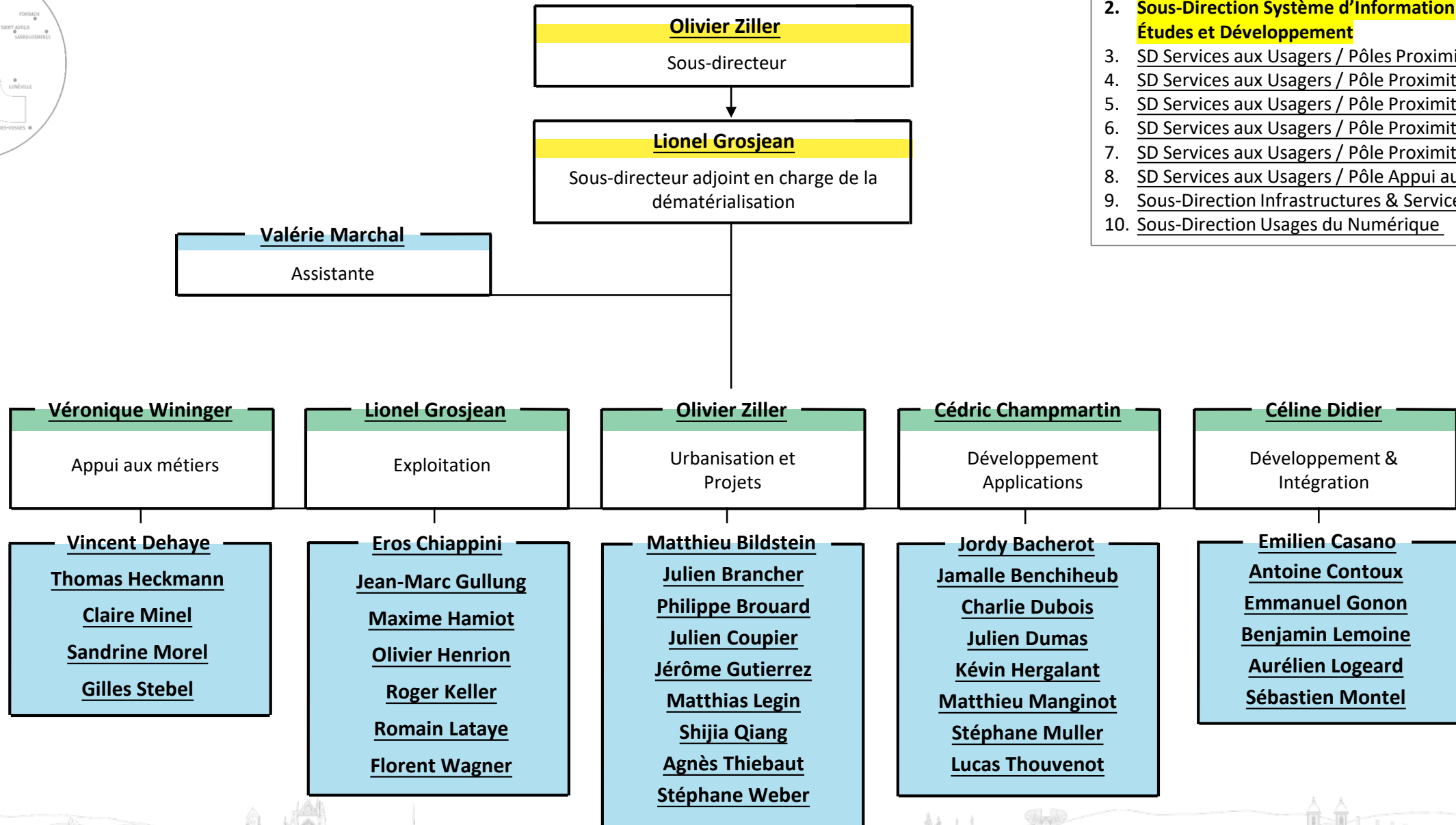

1. DN
2. **Sous-Direction Système d'Information Études et Développement**
3. SD Services aux Usagers / Pôles Proximité
4. SD Services aux Usagers / Pôle Proximité (Nancy)
5. SD Services aux Usagers / Pôle Proximité (Vandœuvre)
6. SD Services aux Usagers / Pôle Proximité (Autres sites)
7. SD Services aux Usagers / Pôle Proximité (Metz)
8. SD Services aux Usagers / Pôle Appui aux missions
9. Sous-Direction Infrastructures & Services
10. Sous-Direction Usages du Numérique

DIRECTION DU NUMÉRIQUE

**Maria Di Blasi**

Assistante

Sabine Petitjean Coria

Sous-directrice

Samson BisaroSous-directeur adjoint Lorraine Sud
Réfèrent Numilab**Olivier Mathieu**Sous-directeur adjoint Lorraine Nord /
en charge du portefeuille projets**Frédéric Farge**

Nancy CLSH & Libération

Campus LSH
Présidence Libération**Guillaume Ferry**

Aiguillettes

Campus Aiguillettes
Sites Charmois, Jardin Botanique,
Vélodrome

INSPÉ Lorraine

Sites Bar-le-Duc, Épinal,
Metz-Montigny, Nancy Maxéville,
Nancy Scarpone, Sarreguemines

Metz Technopôle

ENIM, IPEFAM, IUT Metz (Dépt
Mesures Physiques)**Mohamad Sioufi**

Nancy Centre

Campus Carnot-Ravinelle
Campus Manufacture
Présidence Léopold**Olivier Tognella**

Vandoeuvre Ingénierie

Campus Brabois Ingénierie
Campus Haute Malgrange
Présidence Brabois
Sites Montet, la Bouzule, Homécourt**Stéphane Cauvé**Lorraine Sud
TechnologieIUT Nancy Brabois
Sites Villers les Nancy,
Lunéville, Vandoeuvre
IUT Nancy-Charlemagne,
IUT Saint-Dié,
IUT Épinal H. Curien
CEJE, MDE**Laetitia Pierron**

Metz Saulcy

Campus Saulcy
Présidence Metz**Jérôme Freund**

Nancy Ingénierie

Campus Artem
Campus Stanislas Meurthe
Campus Grandville**Rachid El Hamdani**

Brabois Santé

Campus Brabois Santé

1. DN
2. Sous-Direction Système d'Information
Études et Développement
3. **SD Services aux Usagers / Pôles Proximité**
4. SD Services aux Usagers / Pôle Proximité (Nancy)
5. SD Services aux Usagers / Pôle Proximité (Vandoeuvre)
6. SD Services aux Usagers / Pôle Proximité (Autres sites)
7. SD Services aux Usagers / Pôle Proximité (Metz)
8. SD Services aux Usagers / Pôle Appui aux missions
9. Sous-Direction Infrastructures & Services
10. Sous-Direction Usages du Numérique

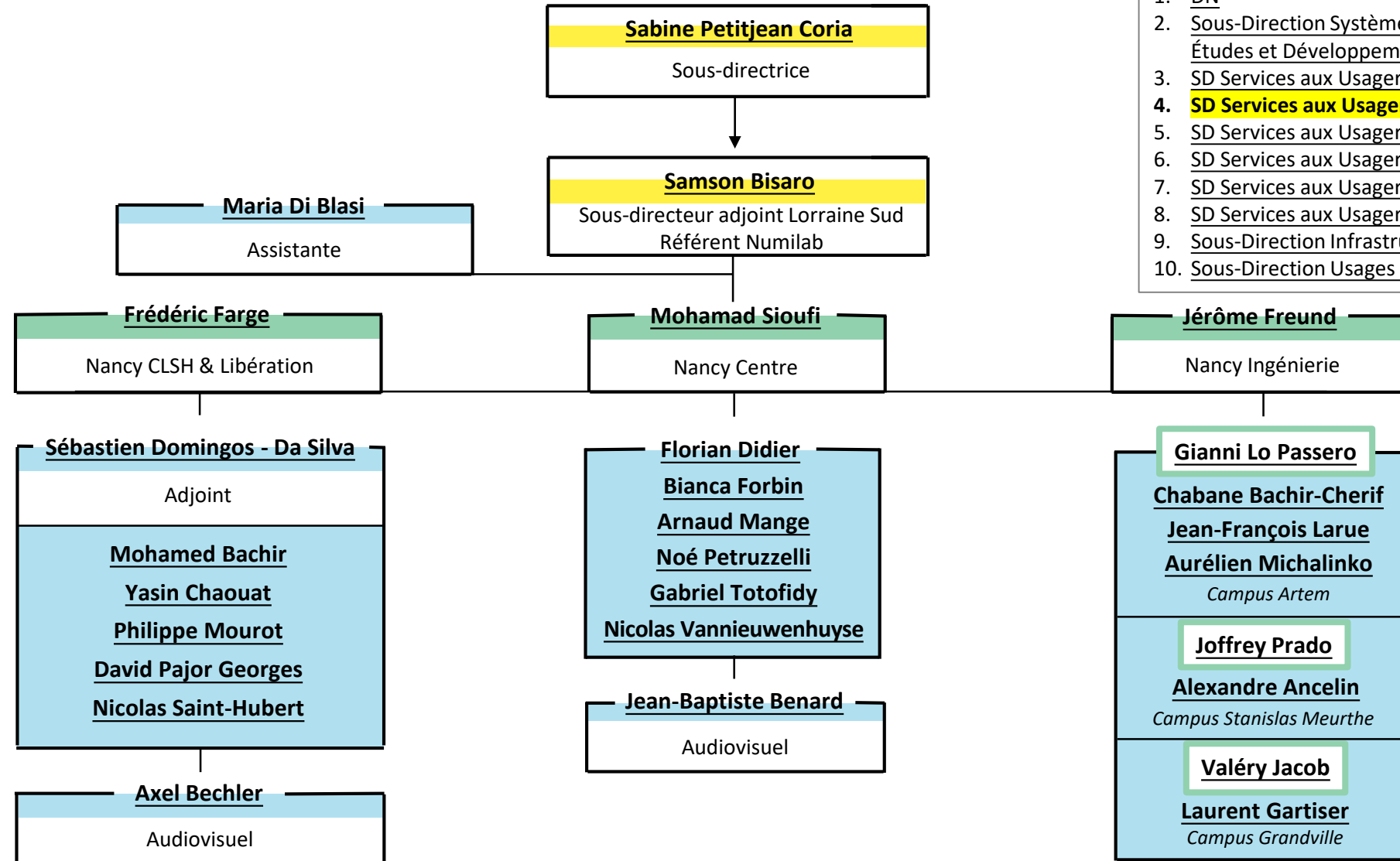

1. DN
2. Sous-Direction Système d'Information
Études et Développement
3. SD Services aux Usagers / Pôles Proximité
4. **SD Services aux Usagers / Pôle Proximité (Nancy)**
5. SD Services aux Usagers / Pôle Proximité (Vandoeuvre)
6. SD Services aux Usagers / Pôle Proximité (Autres sites)
7. SD Services aux Usagers / Pôle Proximité (Metz)
8. SD Services aux Usagers / Pôle Appui aux missions
9. Sous-Direction Infrastructures & Services
10. Sous-Direction Usages du Numérique



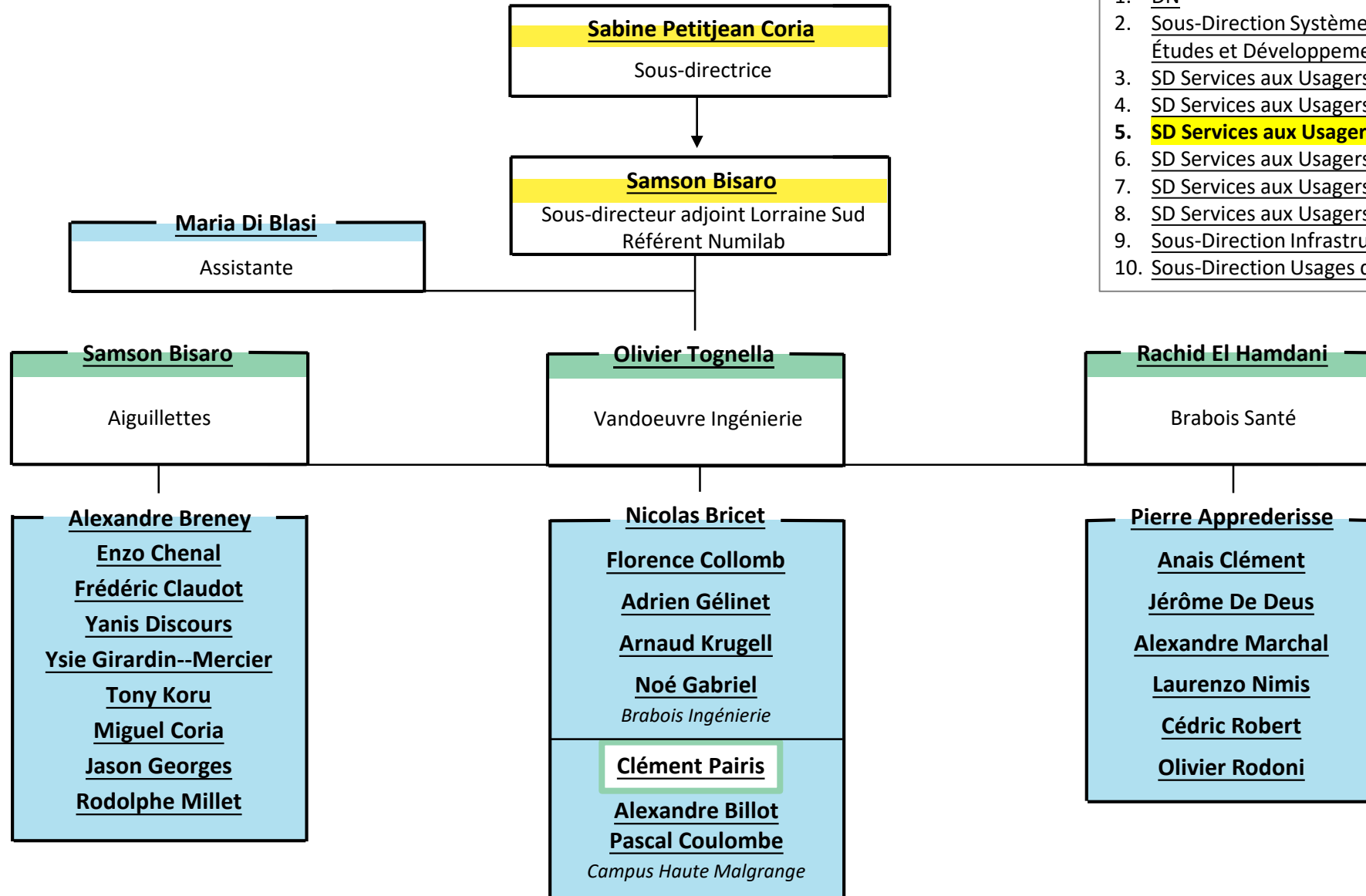

1. DN
2. Sous-Direction Système d'Information Études et Développement
3. SD Services aux Usagers / Pôles Proximité
4. SD Services aux Usagers / Pôle Proximité (Nancy)
5. **SD Services aux Usagers / Pôle Proximité (Vandoeuvre)**
6. SD Services aux Usagers / Pôle Proximité (Autres sites)
7. SD Services aux Usagers / Pôle Proximité (Metz)
8. SD Services aux Usagers / Pôle Appui aux missions
9. Sous-Direction Infrastructures & Services
10. Sous-Direction Usages du Numérique

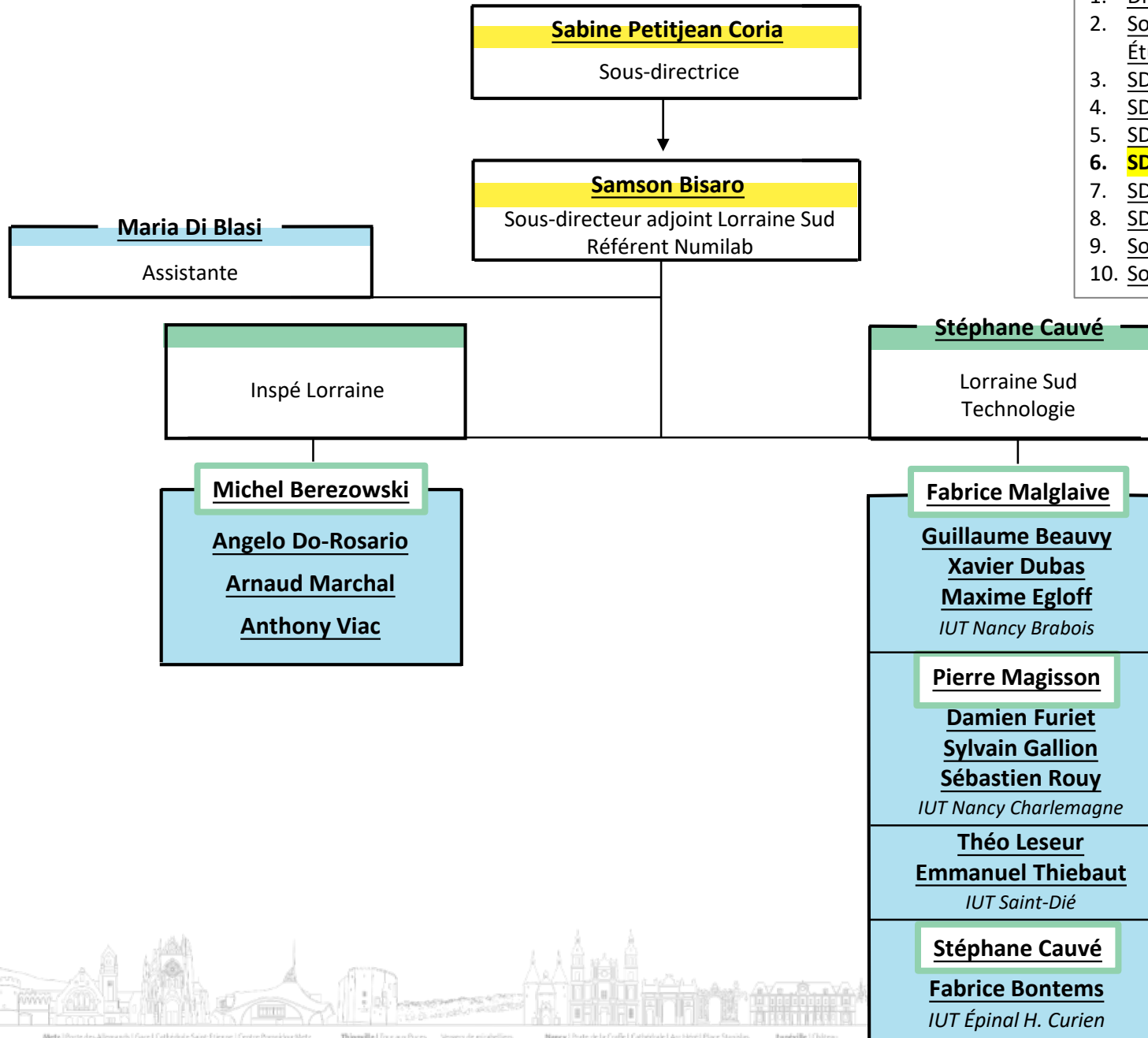

1. DN
2. Sous-Direction Système d'Information
Études et Développement
3. SD Services aux Usagers / Pôles Proximité
4. SD Services aux Usagers / Pôle Proximité (Nancy)
5. SD Services aux Usagers / Pôle Proximité (Vandoeuvre)
6. **SD Services aux Usagers / Pôle Proximité (Autres sites)**
7. SD Services aux Usagers / Pôle Proximité (Metz)
8. SD Services aux Usagers / Pôle Appui aux missions
9. Sous-Direction Infrastructures & Services
10. Sous-Direction Usages du Numérique

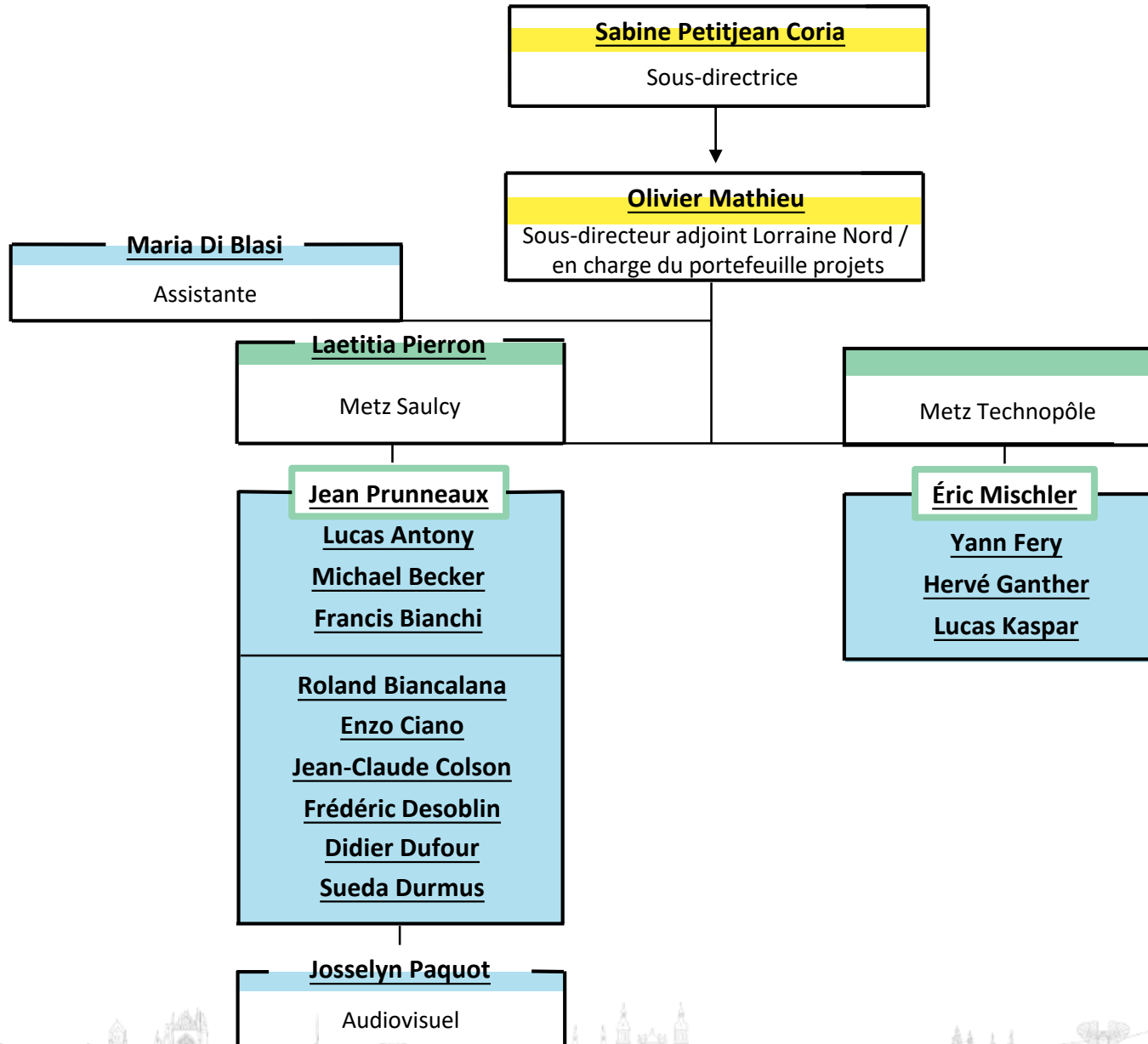

1. DN
2. Sous-Direction Système d'Information
Études et Développement
3. SD Services aux Usagers / Pôles Proximité
4. SD Services aux Usagers / Pôle Proximité (Nancy)
5. SD Services aux Usagers / Pôle Proximité (Vandoeuvre)
6. SD Services aux Usagers / Pôle Proximité (Autres sites)
7. **SD Services aux Usagers / Pôle Proximité (Metz)**
8. SD Services aux Usagers / Pôle Appui aux missions
9. Sous-Direction Infrastructures & Services
10. Sous-Direction Usages du Numérique



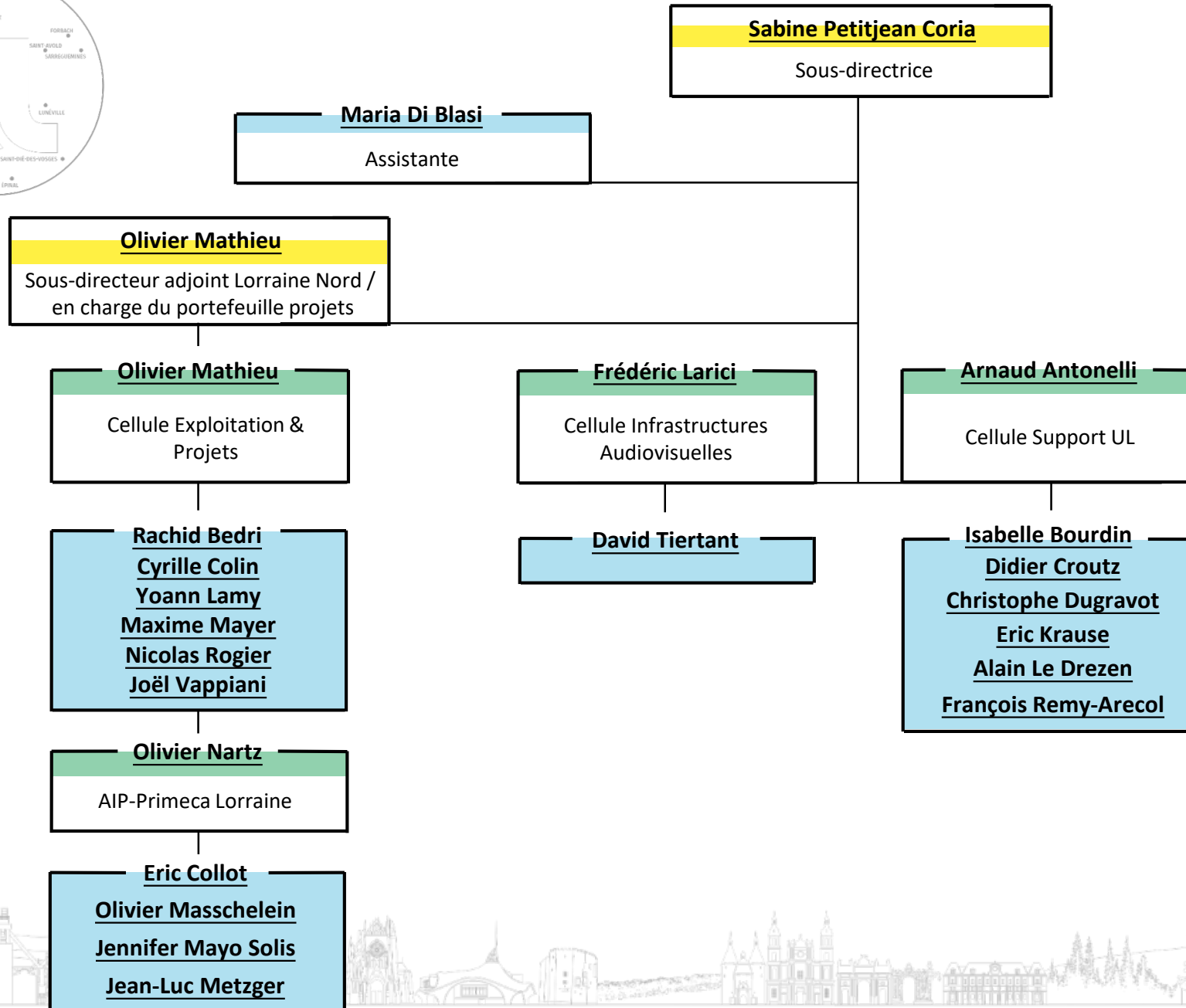

1. DN
2. Sous-Direction Système d'Information Études et Développement
3. SD Services aux Usagers / Pôles Proximité
4. SD Services aux Usagers / Pôle Proximité (Nancy)
5. SD Services aux Usagers / Pôle Proximité (Vandoeuvre)
6. SD Services aux Usagers / Pôle Proximité (Autres sites)
7. SD Services aux Usagers / Pôle Proximité (Metz)
8. **SD Services aux Usagers / Pôle Appui aux missions**
9. Sous-Direction Infrastructures & Services
10. Sous-Direction Usages du Numérique



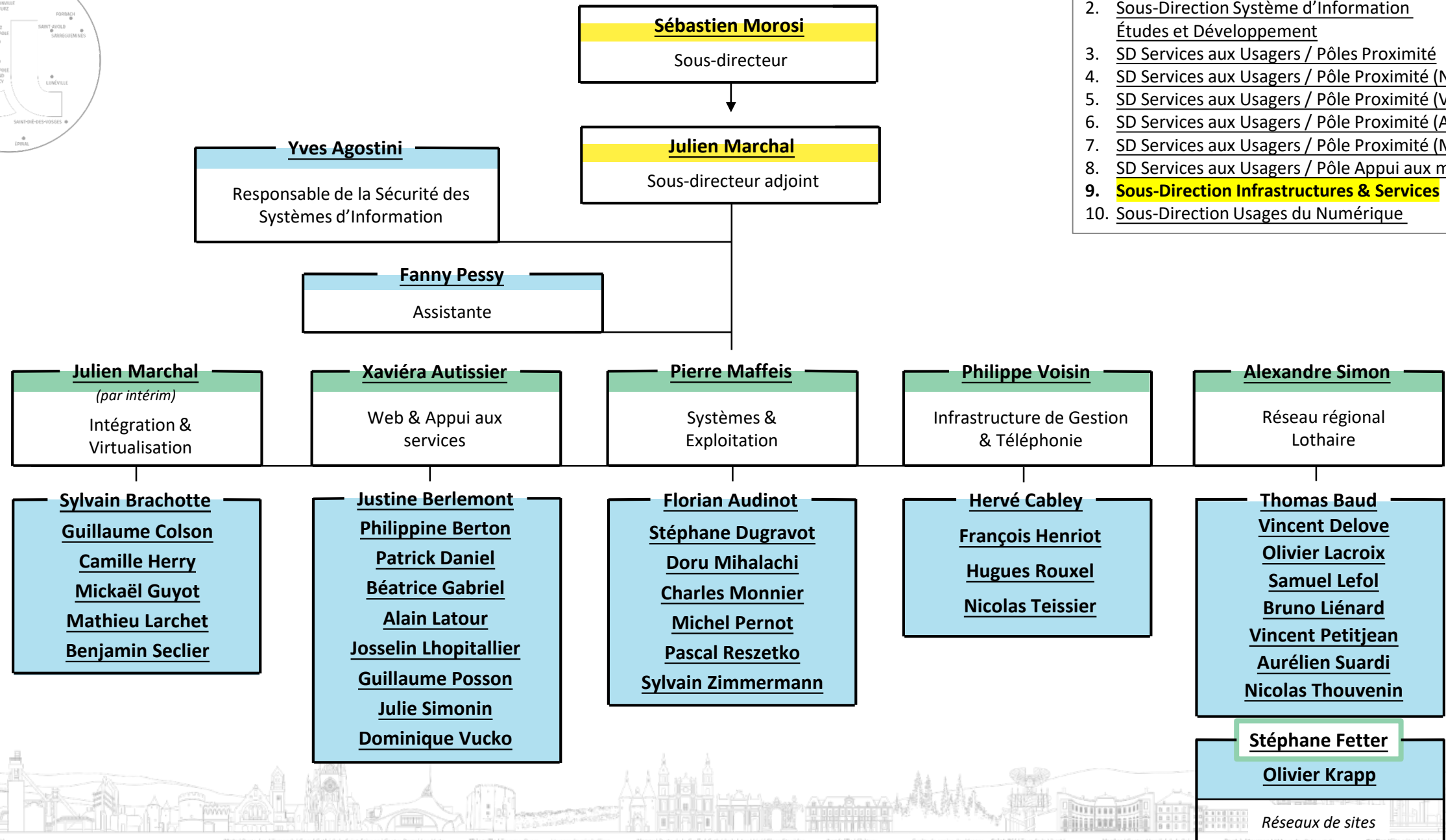

1. DN
2. Sous-Direction Système d'Information Études et Développement
3. SD Services aux Usagers / Pôles Proximité
4. SD Services aux Usagers / Pôle Proximité (Nancy)
5. SD Services aux Usagers / Pôle Proximité (Vandoeuvre)
6. SD Services aux Usagers / Pôle Proximité (Autres sites)
7. SD Services aux Usagers / Pôle Proximité (Metz)
8. SD Services aux Usagers / Pôle Appui aux missions
9. **Sous-Direction Infrastructures & Services**
10. Sous-Direction Usages du Numérique

**Rafael Cabrera**

Sous-directeur

Alexandre Lima-FernandesSous-directeur Adjoint
en charge de l'enseignement numérique**Claude Rochette**Chargé de la valorisation
du patrimoine numérique**Fanny Pessy**

Assistante

Alexandre Lima-FernandesTechnologies de l'Information et de la
Communication pour l'enseignement**Edwige Morin**Projets technologiques
expérimentaux**Laurence Cattiaux**Audiovisuel et multimédia
Nancy**Fabienne Granero-Gerard**Audiovisuel et Multimédia
Metz**Anthony Battistutta****Juliette Beaudet****Chloé Chevrier****Catherine Claus-Demangeon****Yannick Cordel****Alexandrine Fuhrer****Léo Humbert****François Marron****Magali Marzo****Camille Remy****Myriam Tran****Viviane Vaillard****Camille Wolff****Vincent Bettenfeld****Victor Marcyan****Johana Ouanely****Arnaud Schmitt****Anaïs Touhami****Julien Chapiseau****Luc Debert****Éric Dupal****Nicolas Duquennoy****Claire Fugain****Franck Pizzicoli****Charlie Rondel****Laure Vairalles****Jonathan Eckly****Diego Gernais****Adrien Levillain**

1. DN
2. Sous-Direction Système d'Information
Études et Développement
3. SD Services aux Usagers / Pôles Proximité
4. SD Services aux Usagers / Pôle Proximité (Nancy)
5. SD Services aux Usagers / Pôle Proximité (Vandœuvre)
6. SD Services aux Usagers / Pôle Proximité (Autres sites)
7. SD Services aux Usagers / Pôle Proximité (Metz)
8. SD Services aux Usagers / Pôle Appui aux missions
9. Sous-Direction Infrastructures & Services
10. Sous-Direction Usages du Numérique





Alexandre Pery

Directeur

Mathilde Sieuw

Assistante de direction

- 1. **DPI**
- 2. Sous-Direction Prospective et Stratégie Immobilière
- 3. Sous-Direction des projets immobiliers
- 4. Sous-Direction Gestion de l'Exploitation - Maintenance
- 5. Sous-Direction Appui à la Gestion du Patrimoine Immobilier
- 6. Sous-Direction Énergies

Caroline Garnier

Sous-directrice Prospective et Stratégie Immobilière (PSI)

Guillaume Dreydemy

Sous-directeur des Projets Immobiliers (PROJIMM)

Pascale Chevalier

Sous-directrice de la Gestion de l'Exploitation - Maintenance (GEM)

Alexandra Loyrion

Sous-directrice Appui à la Gestion du Patrimoine Immobilier (AGePI)

Pierre-Jean Mougel

Sous-directeur Énergies





Caroline Garnier

Sous-directrice

Baharehsadat Hashemi

Chargée d'études prospectives

Fanny Marchant

Chargée de projet biodiversité

Jérémy Vaz

Chargé de la programmation immobilière
/ économiste de la construction

1. DPI
2. **Sous-Direction Prospective et Stratégie Immobilière**
3. Sous-Direction des Projets Immobiliers
4. Sous-Direction Gestion de l'Exploitation - Maintenance
5. Sous-Direction Appui à la Gestion du Patrimoine Immobilier
6. Sous-Direction Énergies



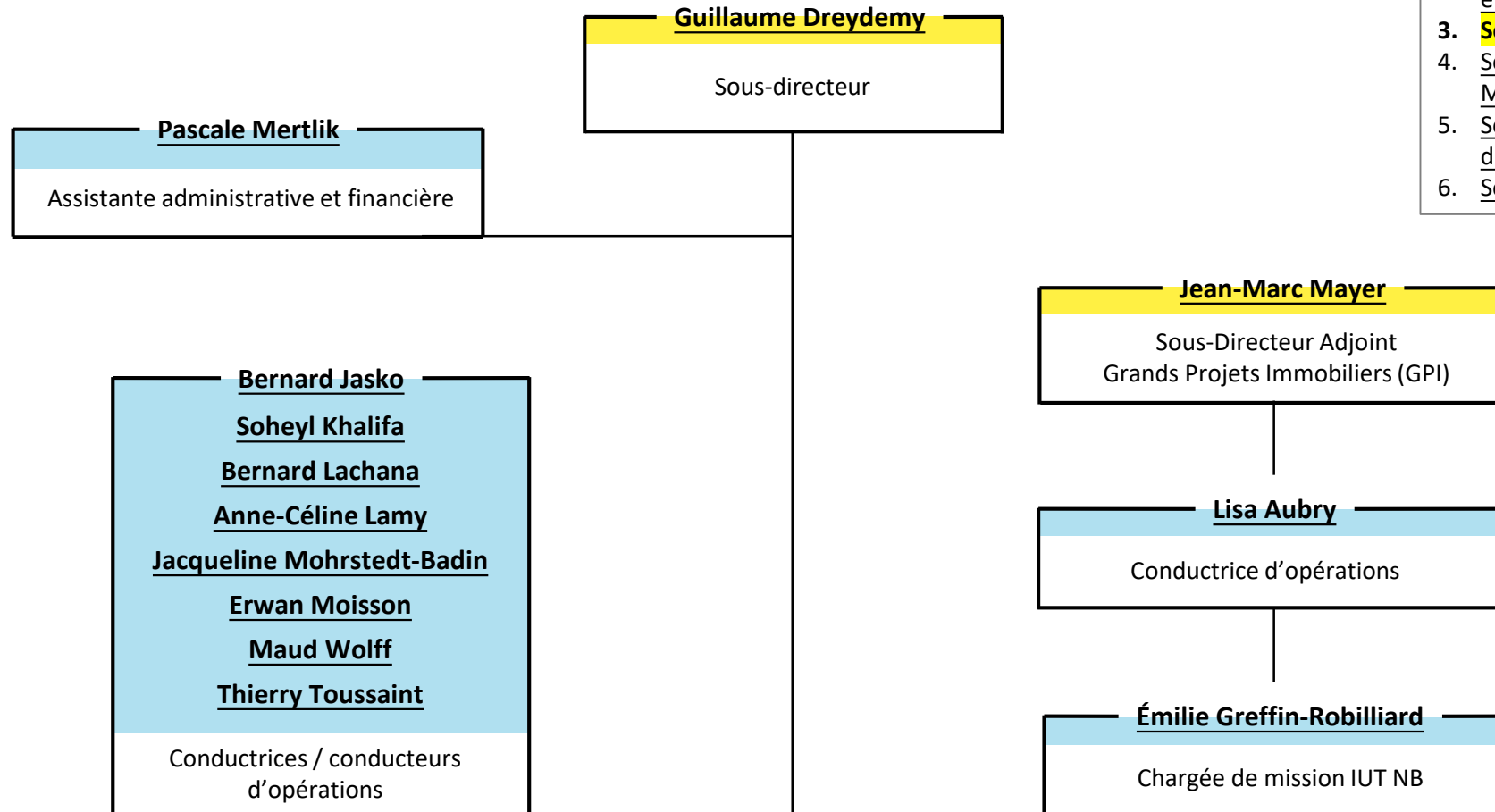

1. DPI
2. Sous-Direction Prospective et Stratégie Immobilière
3. **Sous-Direction des Projets Immobiliers**
4. Sous-Direction Gestion de l'Exploitation - Maintenance
5. Sous-Direction Appui à la Gestion du Patrimoine Immobilier
6. Sous-Direction Énergies





Pascale Chevalier

Sous-directrice

Virginie Eugé

Assistante administrative et financière

1. DPI
2. Sous-Direction Prospective et Stratégie Immobilière
3. Sous-Direction des Projets Immobiliers
4. **Sous-Direction Gestion de l'Exploitation - Maintenance**
5. Sous-Direction Appui à la Gestion du Patrimoine Immobilier
6. Sous-Direction Énergies

Jules Barth

Sébastien Berthaux

Maxime Crussaire

Mélissa Duc

Chargés de maintenance

NC

Chef de projet « Organisation de la Fonction Technique Immobilière sur les campus »

Olivier Coupois

Ingénieur méthodes - approvisionnement





Alexandra Loyrion

Sous-directrice

Julie Sonnenmoser

Juriste Commande publique

1. DPI
2. Sous-Direction Prospective et Stratégie Immobilière
3. Sous-Direction des Projets Immobiliers
4. Sous-Direction Gestion de l'Exploitation - Maintenance
5. **Sous-Direction Appui à la Gestion du Patrimoine Immobilier**
6. Sous-Direction Énergies

Ilona de Sousa

Jurée chargée de la valorisation du patrimoine et des affaires domaniales

Salwa Kharraze

Référent BIM - Référent numérique

Adam Didelot

Gestionnaire de la base de données immobilières





Pierre-Jean Mougel

Sous-directeur

Christophe Plaza

Gestionnaire administratif et financier

1. DPI
2. Sous-Direction Prospective et Stratégie Immobilière
3. Sous-Direction des Projets Immobiliers
4. Sous-Direction Gestion de l'Exploitation - Maintenance
5. Sous-Direction Appui à la Gestion du Patrimoine Immobilier
6. **Sous-Direction Énergies**

Thomas Planchais

Automaticien

NC

Expert - appui aux travaux énergétiques

Henri Soulard

Accompagnement à la sobriété énergétique

Léo Domairon

Gestionnaire de Contrat de Performance Énergétique

Nicolas Pagel

Appui à la transition énergétique

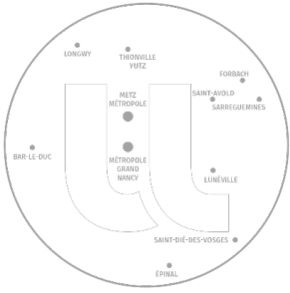

RELATIONS HUMAINES ET SOCIALES, PRÉVENTION ET CONDITIONS DE TRAVAIL

**Pierre-Emmanuel Jeunehomme**

Directeur Général des Services Adjoint

Amélie GerwigChargée des Relations Sociales
et Secrétariat du CSA**Frédérique Salmon**

Chargée de communication

Laetitia Evora

Infographiste

Audrey Kuhlmann

Assistante du DGSA

**Nicolas L'huillier**Directeur de la Modernisation de la
Gestion des Ressources Humaines**Isabelle Arnould**Directrice de l'Accompagnement et du
Développement Ressources Humaines**Julian Messier**

Directeur du Budget et des Finances

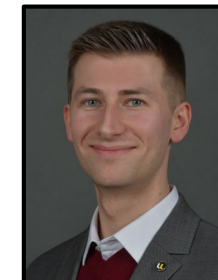
**Jonathan Casal**Directeur de la Prévention, Sécurité,
Environnement**Dr. Emmanuelle Deville**Médecin référente Service de
prévention et de santé au travail**Nadja Formet**Déléguee à l'Amélioration des
Relations et à la Régulation des Conflits

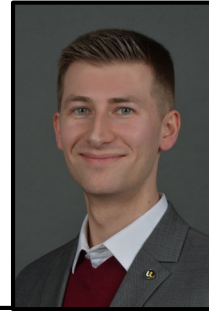
**Jonathan Casal**

Directeur

Géraldine Thomassin

Coordinatrice des Interactions
maintenance-exploitation et sécurité des
équipements de protection collective

**Société Alternatives Transport
& Sécurité TMD**

Transport Matières Dangereuses

**Pierre Dapremont**

Directeur adjoint

dpse-contact@univ-lorraine.fr**Jonathan Casal**Pôle Pilotage**Pierre Dapremont**Pôle Prévention-Recherche**Pierre Dapremont**Pôle Prévention-Collégium**Jonathan Casal**Pôle Administratif

1. **DPSE**
2. Pôle Pilotage
3. Pôle Prévention - Recherche
4. Pôle Prévention - Collégium
5. Pôle Administratif



1. DPSE
2. **Pôle Pilotage**
3. Pôle Prévention - Recherche
4. Pôle Prévention - Collégium
5. Pôle Administratif

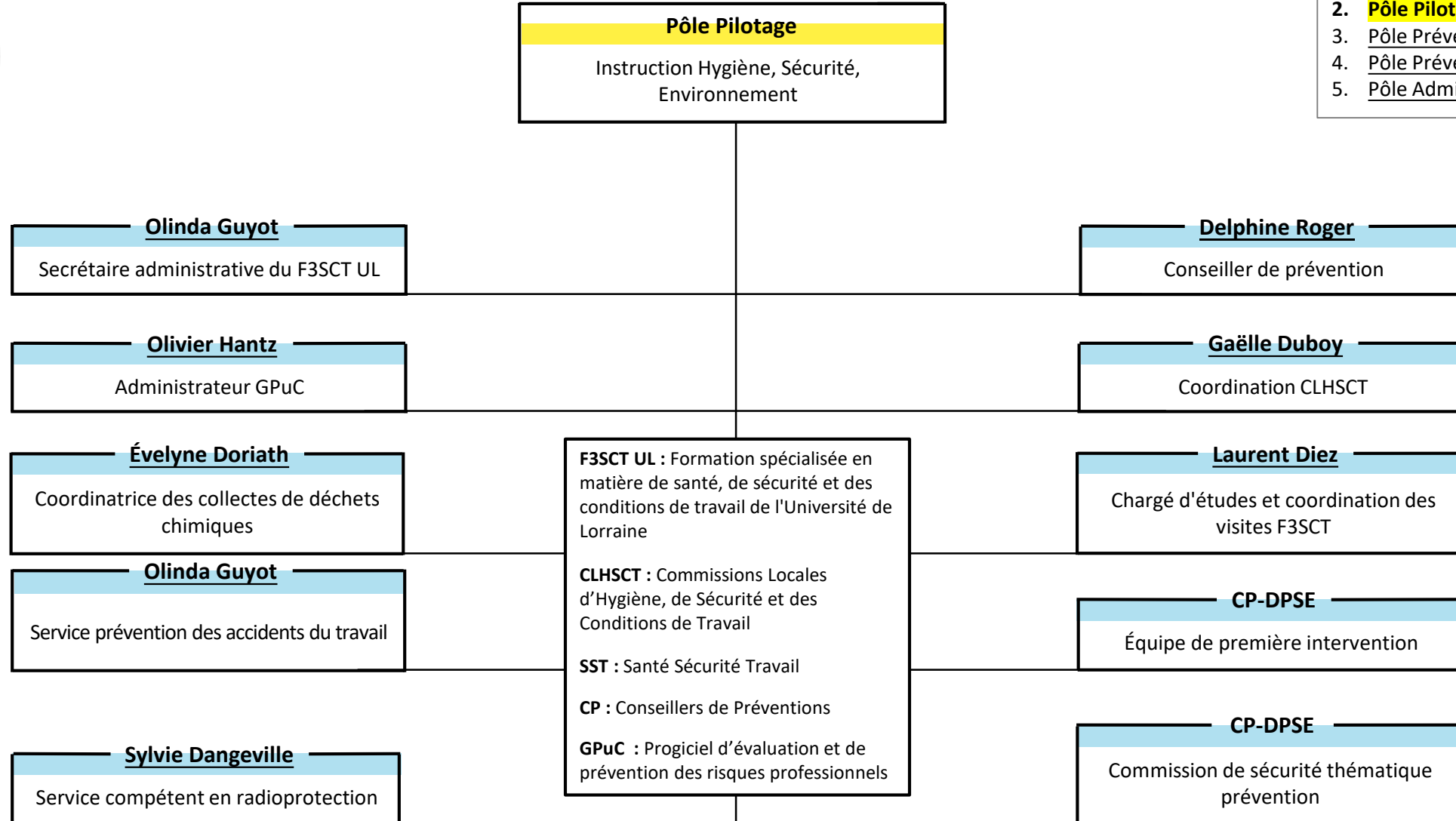

**Pôle Prévention - Recherche**

Risques tertiaires, risques liés aux bâtiments et
risques spécifiques (N3)

Patrick Kuntz

Delphine Roger

Christian Schneider

Conseillers de prévention N3

Évelyne Doriath

Conseillère de prévention N2 et N3

1. DPSE
2. Pôle Pilotage
3. **Pôle Prévention - Recherche**
4. Pôle Prévention - Collégium
5. Pôle Administratif



**Pôle Prévention - Collégium**

Risques tertiaires et Risques liés aux bâtiments
(N2)

Frédéric Beurné

Conseiller de prévention N2 et N3

Gaëlle Duboy**Olivier Hantz**

Conseillers de prévention N2

1. DPSE
2. Pôle Pilotage
3. Pôle Prévention - Recherche
4. **Pôle Prévention - Collégium**
5. Pôle Administratif



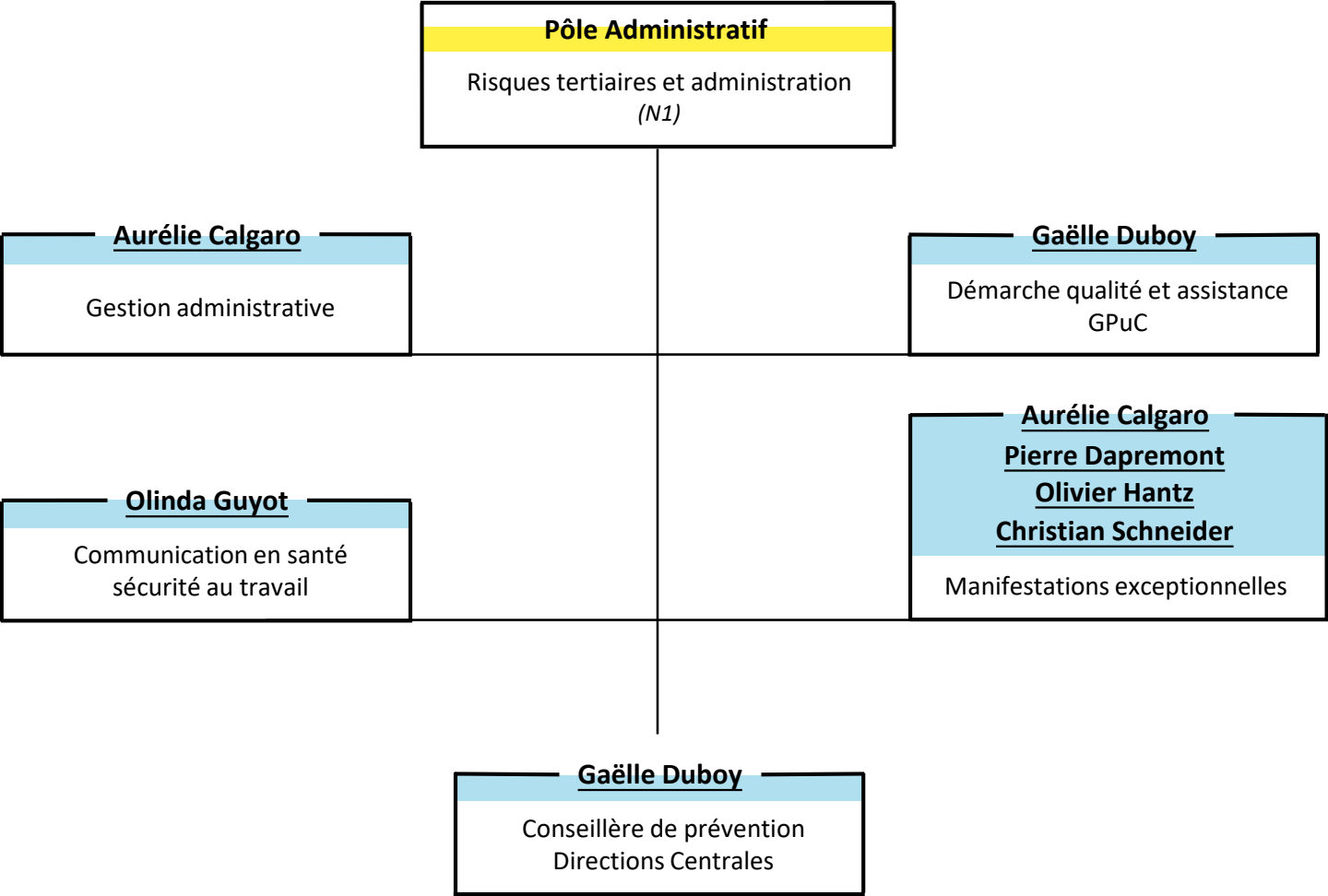
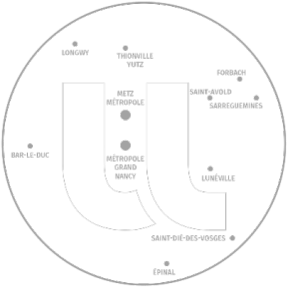

1. DPSE
2. Pôle Pilotage
3. Pôle Prévention - Recherche
4. Pôle Prévention - Collégium
5. **Pôle Administratif**



DIRECTION DE LA MODERNISATION DE LA GESTION DES RESSOURCES HUMAINES

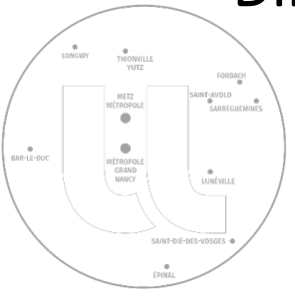

Nicolas L'huillier
Directeur

Audrey Kuhlmann
Assistante

1. **DMGRH**
2. Sous-direction des personnels Enseignants et chercheurs
3. Sous-direction des personnels BIATSS

Audrey Chrétien
Sous-directrice des personnels Enseignants et chercheurs

Mélanie Georges
Sous-directrice adjointe

Sébastien Dupont
Assistant

Isabelle Baptista
Sous-directrice des personnels BIATSS

Morgan Remy
Sous-directeur adjoint

Sylvie Limon
Chargée d'appui RH

Margot Roussin
Assistante

NC
Coordination RH Metz

Jocelyne Colle
Chargée d'appui aux gestionnaires

Valérie Ara
Assistante



DIRECTION DE LA MODERNISATION DE LA GESTION DES RESSOURCES HUMAINES

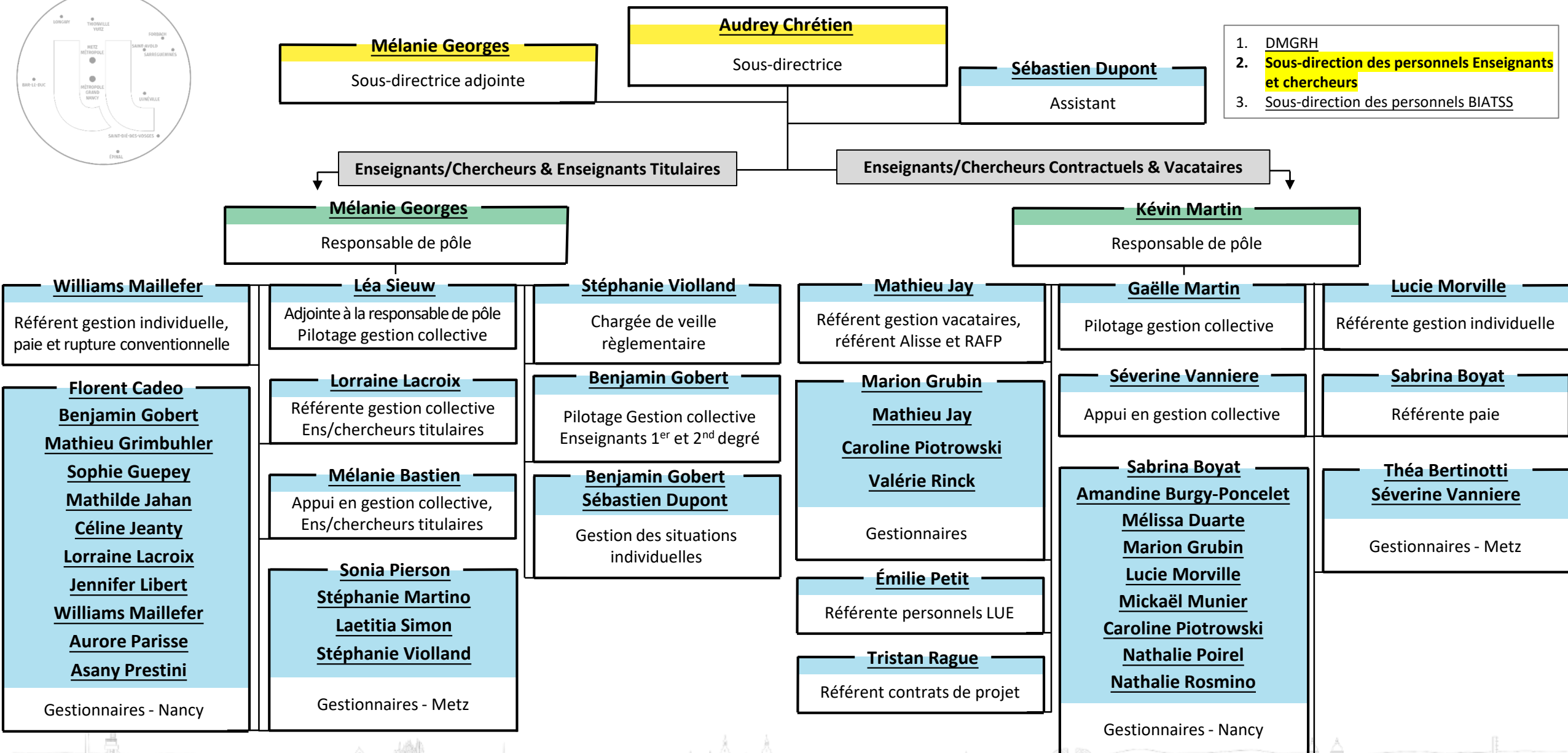

DIRECTION DE LA MODERNISATION DE LA GESTION DES RESSOURCES HUMAINES



1. DMGRH
2. Sous-direction des personnels Enseignants et chercheurs
3. Sous-direction des personnels BIATSS

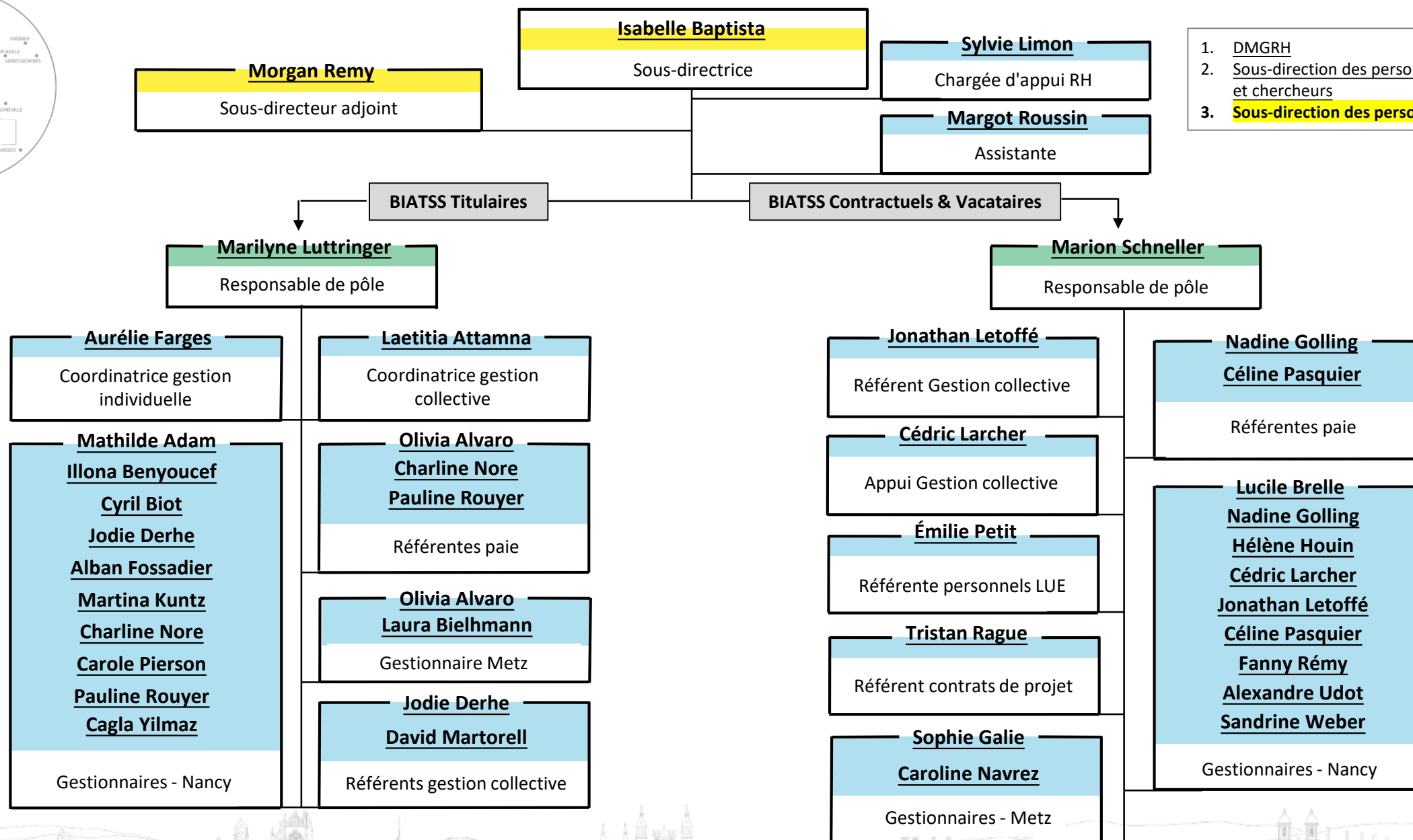

DIRECTION DE L'ACCOMPAGNEMENT ET DU DÉVELOPPEMENT RESSOURCES HUMAINES

**Isabelle Arnould**

Directrice

1. **DADRH**
2. SD de l'accompagnement des personnels
3. SD système d'information RH, modernisation et indicateurs
4. SD du pilotage RH et GPEC

François-Xavier HuguenotChargé d'appui aux projets
Transversaux RH**Carola de Luzenberger**

Chargée d'appui à la direction

Audrey Kuhlmann

Assistante

Frédérique Salmon

Chargée de communication

Laetitia Evora

Infographiste

Patrick MangenotSous-directeur de l'accompagnement
des personnels**Sébastien Courtois**Sous-directeur système d'information
RH, modernisation et indicateurs**Nathalie Stouvenot**Sous-directrice du pilotage RH et GPEC

DIRECTION DE L'ACCOMPAGNEMENT ET DU DÉVELOPPEMENT RESSOURCES HUMAINES



1. DADRH
2. **SD de l'accompagnement des personnels**
3. SD système d'information RH, modernisation et indicateurs
4. SD du pilotage RH et GPEC

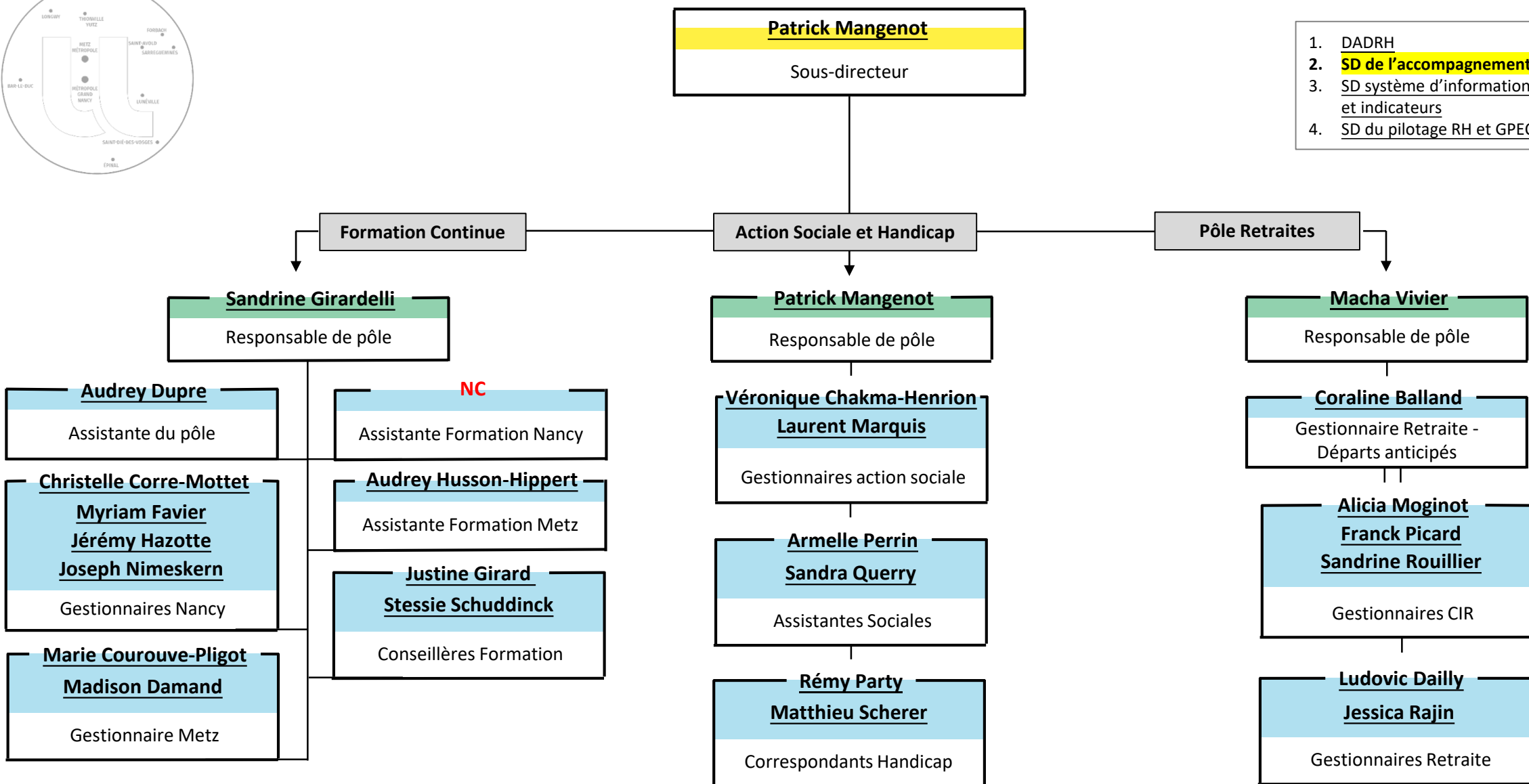

DIRECTION DE L'ACCOMPAGNEMENT ET DU DÉVELOPPEMENT RESSOURCES HUMAINES

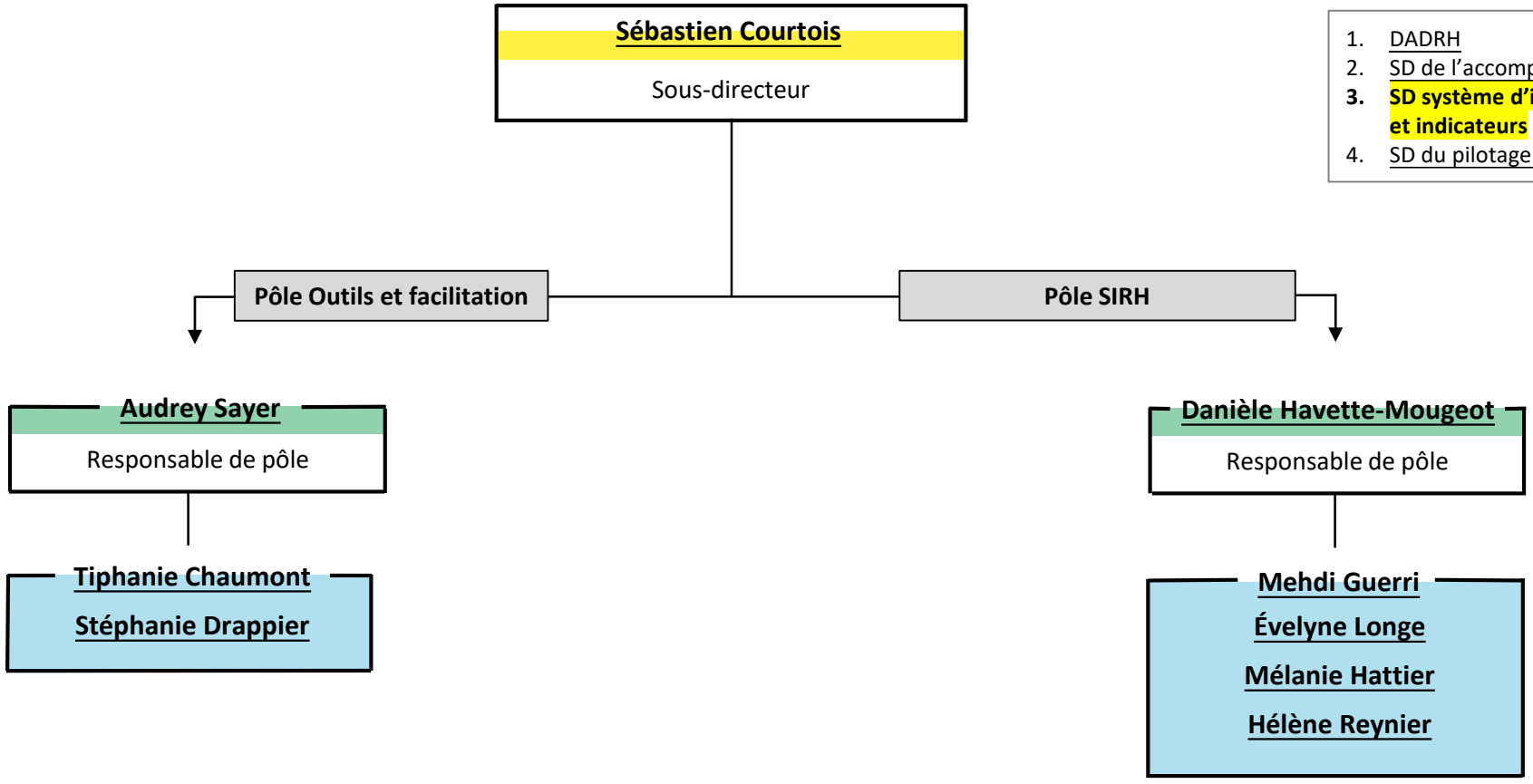
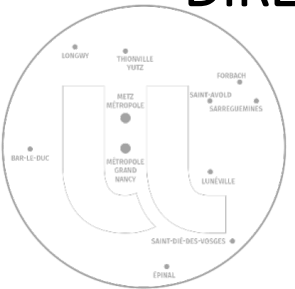

- 1. DADRH
- 2. SD de l'accompagnement des personnels
- 3. **SD système d'information RH, modernisation et indicateurs**
- 4. SD du pilotage RH et GPEC



DIRECTION DE L'ACCOMPAGNEMENT ET DU DÉVELOPPEMENT RESSOURCES HUMAINES

**Nathalie Stouvenot**

Sous-directrice

Pôle Masse salariale

Pôle GPEC et SI

Pauline Maurer

Responsable de pôle

Fanny Basin**Kristina Iotcheva****Estelle Moeglin**

Responsable de pôle

Gabriel Husson

Responsable GPEC

Pauline GiacobelliResponsable Recrutements
et mobilité**Camille Felmann**

Responsable Concours

Caroline Convert**Stéphanie Orszak****Charlotte Pierronnet****Hugo Servat****Margot Bosmaher****Matthieu Scherer****Pauline Ridet**

1. DADRH
2. SD de l'accompagnement des personnels
3. SD système d'information RH, modernisation et indicateurs
4. **SD du pilotage RH et GPEC**



SERVICE DE PRÉVENTION ET DE SANTÉ AU TRAVAIL

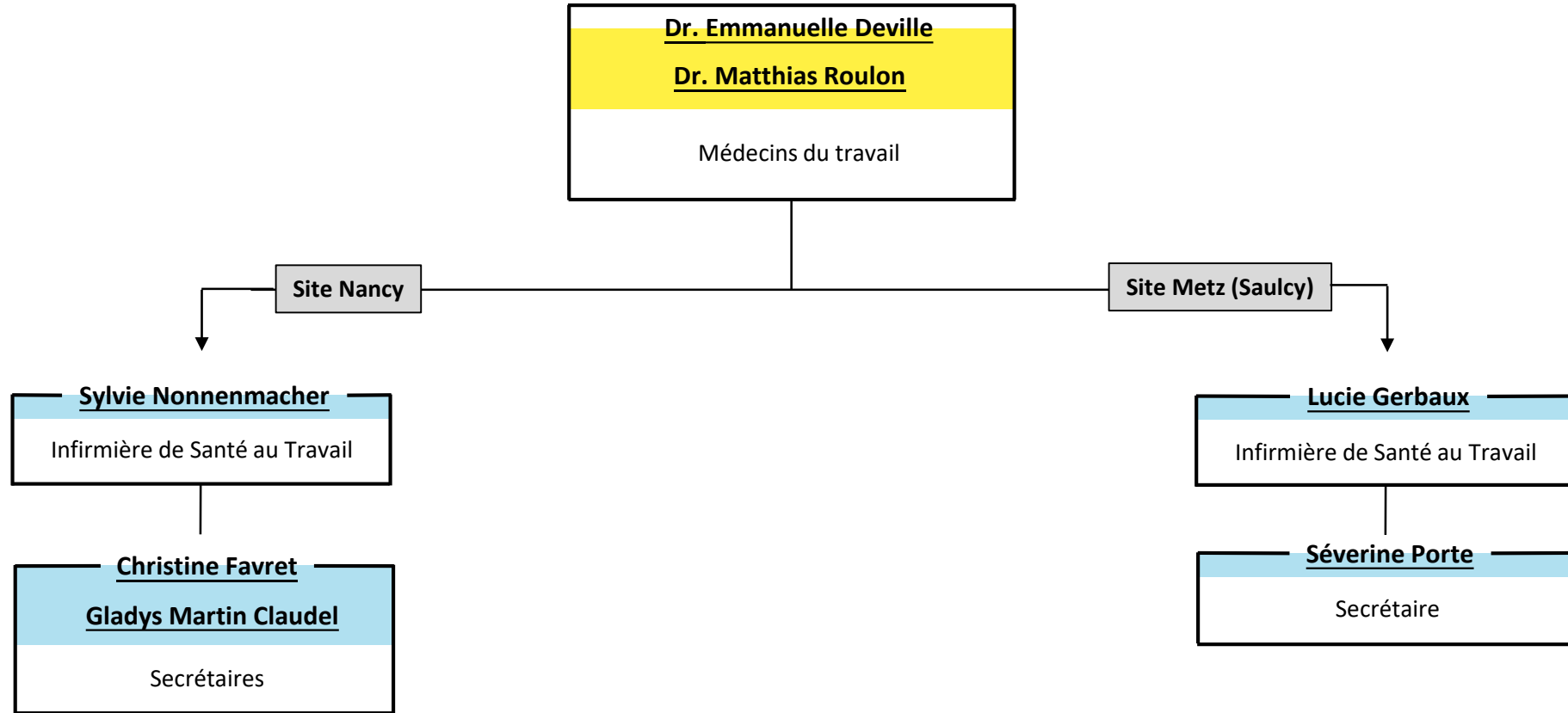
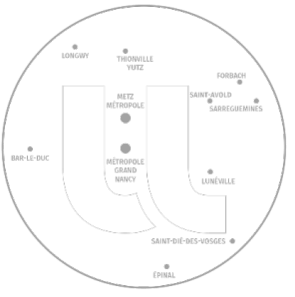

DÉLÉGATION À L'AMÉLIORATION DES RELATIONS ET À LA RÉGULATION DES CONFLITS



Nadja Formet

Déléguee à l'Amélioration des Relations
et à la Régulation des Conflits

Aurore Ferry

Assistante de direction

Anne-Sophie Clerc-Personne

Coordinatrice du dispositif d'écoute
et de traitement des situations
de violences internes

Morgane Brasselet-Vincent

Psychologue du travail

Barthélemy Ledig

Psychologue du travail
& appui à la mission EDI

Laura Tarral

Psychologue
& appui à la mission EDI





1. **DBF**
2. Cellules rattachées à la Direction
3. Service de la Gestion Budgétaire
4. Service de l'Exécution Financière



Julian Messier

Directeur

Julien Hertzog

Directeur adjoint

Laura Maillot

Assistante de direction, de formation et de communication

Brigitte Braun

Sous-directrice Gestion Budgétaire

Danielle Lognon

Sous-directrice Exécution Financière



DIRECTION DU BUDGET ET DES FINANCES



1. DBF
2. **Cellules rattachées à la Direction**
3. Service de la Gestion Budgétaire
4. Service de l'Exécution Financière

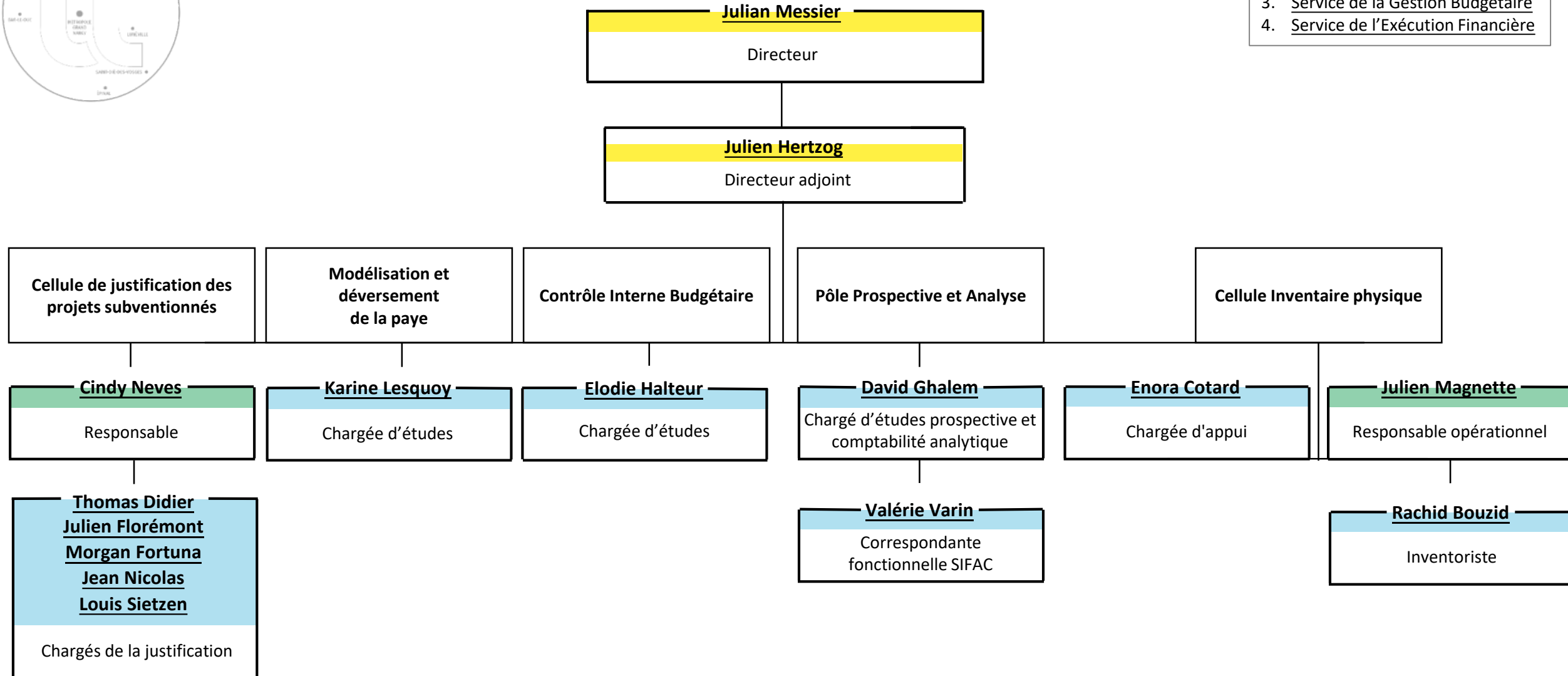

1. DBF
2. Cellules rattachées à la Direction
3. **Service de la Gestion Budgétaire**
4. Service de l'Exécution Financière

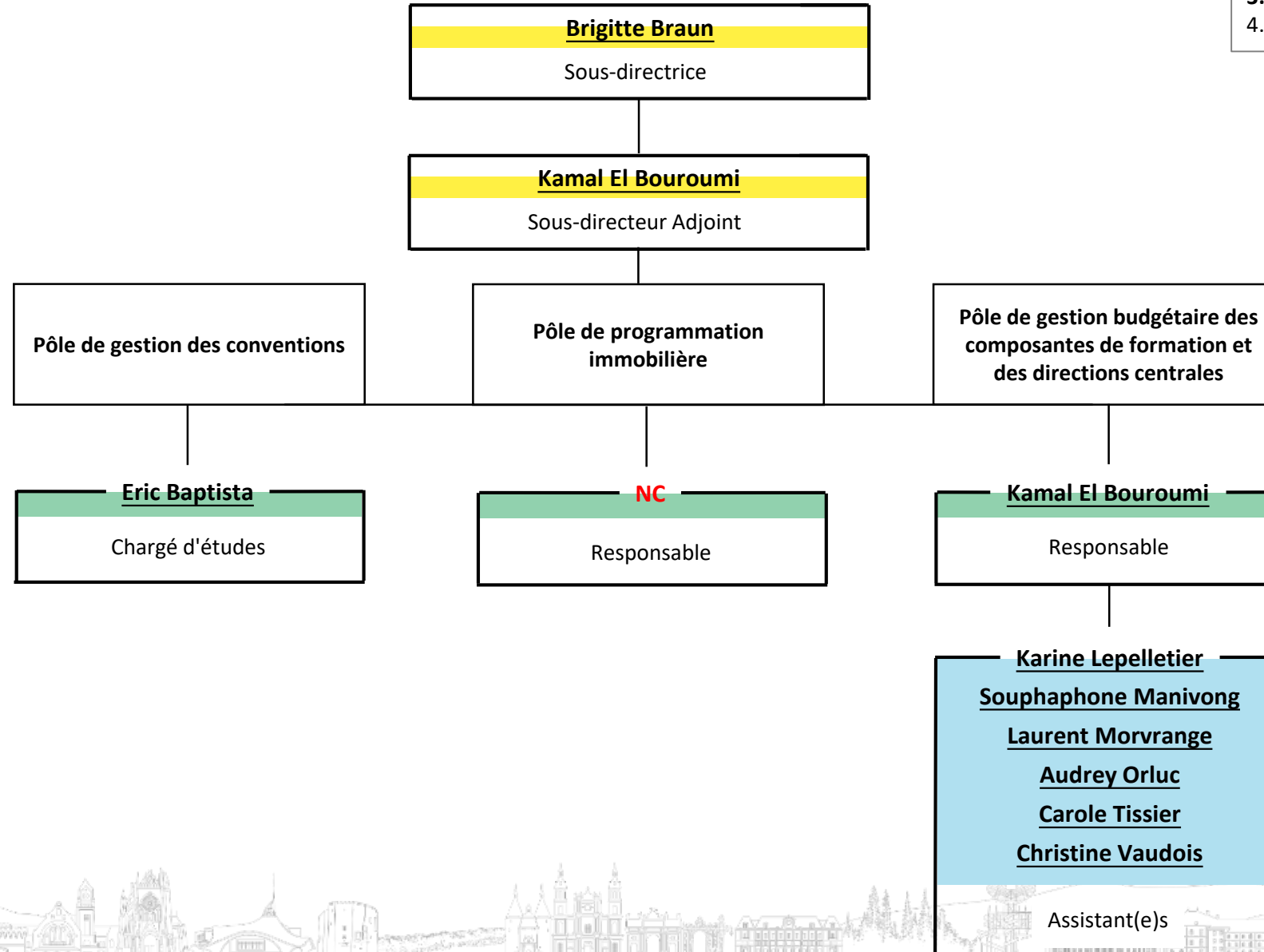

1. DBF
2. Cellules rattachées à la Direction
3. Service de la Gestion Budgétaire
4. **Service de l'Exécution Financière**

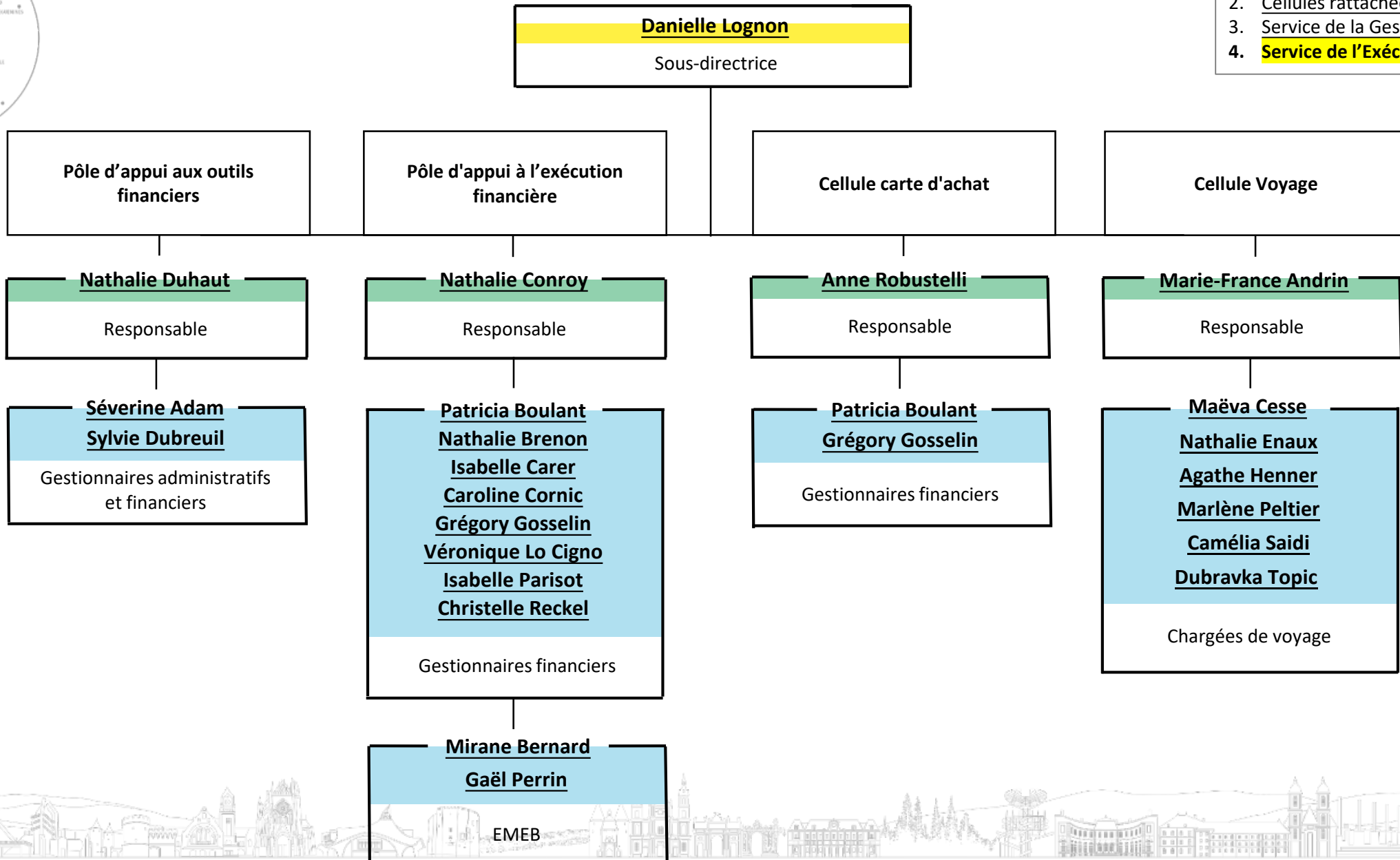

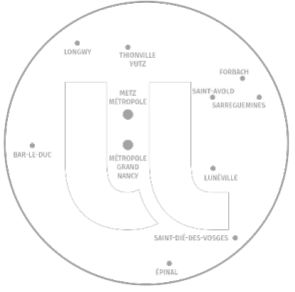
**Vincent Malnoury**

Directeur général des services

**Sarah Weber**

Directrice des Affaires Juridiques

**David Diné**

Directeur de la Communication

**Amélie Briffaux**

Directrice de la DAPEQ

**Philippe Lambert**

Chef de projet opérationnel LUE

**Fabien Lafont**

Directeur de Médial

**Éric Sand**Chargé de mission
Animation Territoriale**Muriel Lombard**

Directrice AIP PRIMECA

**Cyril Tarquinio**

Directeur du Centre Pierre Janet

**Christophe Schmitt**

Directeur du Peel

**Sarah Weber**Référénte déontologue
Référénte alerte**Sarah Weber**

Directrice

Stéphanie Monchanin

Assistante de direction

Jane-Laure BonnemaïsonResponsable de l'accès aux
documents administratifs**Jane-Laure Bonnemaïson**

Directrice adjointe

Jean-Daniel DurandDélégué à la Protection des
données - Gestion de projets
Référént DAJ Lorraine Nord**Stéphane Creusot**Chargé Éthique - Déontologie
et Intégrité scientifique**Romain Couval**

Sous-directeur

Romain CouvalResponsable Affaires
institutionnelles et conventions**Jane-Laure Bonnemaïson**Responsable Consultations
- veille - CADA

Vie des conseils

Élections - Actes statuts

Conventions - Assurances

Contentieux

Disciplinaire

Consultation - Veille

Sandrine Cecchi

Chargée du CA et du Sénat

Mathieu Marchal

Responsable

Marie Wilhelm
Raphael Filho

Juristes

Marie Wilhelm

Juriste

Lauryne Durand

Juriste

Laurence Gilbert

Assistante

Amélie Gerwig

Chargée du CSA

Stéphanie Monchanin

Assistante actes

Alexis Brajou

Appui administratif

Laurence Gilbert

Assistante

Laurence Gilbert

Assistante + SDU

Anne Mrowicki

Veille juridique

Stéphanie Monchanin

Assistante assurances

Benoit Klein

Archivage

**David Diné**

Directeur

1. **Direction de la Communication**
2. Pôle marque, institutionnel et transverse
3. Pôle communication formation tout au long de la vie et vie étudiante
4. Pôle communication scientifique et innovation
5. Pôle digital

Olivia Brenner

Directrice Adjointe

Christelle PoiréAssistante de direction et
photographe**David Diné**Pôle marque, institutionnel et
transverse**Vincent Bellais**Pôle communication
formation tout au long de la
vie et vie étudiante**Olivia Brenner**Pôle communication
scientifique et innovation**David Georgel**Pôle digital



David Diné

Pôle marque, institutionnel
et transverse

1. Direction de la Communication
2. **Pôle marque, institutionnel et transverse**
3. Pôle communication formation tout au long de la vie et vie étudiante
4. Pôle communication scientifique et innovation
5. Pôle digital

Transverse

Fanny Lienhardt-Humbert

Relations presse

Emma Batisse

Assistante communication
ressources média et événements

Léa Maroilley

Assistante communication

Studio graphique

Sophie Eberhardt

Responsable artistique

Katyana Gérard

Frédéric Paulien-Pierson

Graphistes

Interne, institutionnel
Europe & international

Benjamin Stelly

Chargé de communication
institutionnelle et interne

Philippe Maguin

Chargé de communication et d'animation
de communauté managériale

Capucine François

Chargée de communication
Europe et international

Responsabilité sociétale et
environnementale (RSE)

François Peiller

Responsable communication RSE

Eugénie Steffan

Chargée de communication
et d'animation de communautés RSE

Calista Cathalan

Assistante communication RSE

**Vincent Bellais**

Pôle communication formation tout
au long de la vie et vie étudiante

1. Direction de la Communication
2. Pôle marque, institutionnel et transverse
3. **Pôle communication formation tout au long de la vie
et vie étudiante**
4. Pôle communication scientifique et innovation
5. Pôle digital

Anne-Laure Crugnola

Chargée de communication

Léa Lefebvre

Chargée de coordination
communication vie étudiante

Juliette Haas

Chargée de communication
Education&Territoires



Udema 134

Metz | Porte des Allemands | Gare | Cathédrale Saint-Etienne | Centre Pompidou Metz

Thionville | Tour aux Pâtes | Vosges de minabellens

Nancy | Porte de la Croix | Cathédrale | Ancien Hôtel | Place Stanislas

Lunéville | Château

Forêt de sapins des Vosges

Saint-Dié | Tour de la Liberté

Vandœuvre | Centre Mondial de la Paix

Pont à Meuse | Abbaye des Prémonstrés

Clerfay | Site pétrochimique

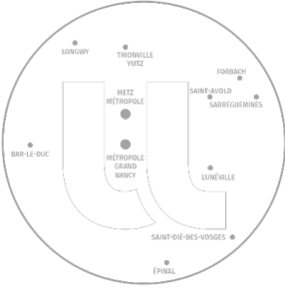
**Olivia Brenner**Pôle communication scientifique
et innovation**Amina Hireche**Chargée de communication digitale
Polaris

Orion/Sirius

Aude Angster

Cheffe de projets

Cécile BarnabaChargée de marketing et
événementiel**Lolita Righetti**Chargée de communication
Sirius**Tsvetelina Neshova**Assistante opérationnelle
communication

1. Direction de la Communication
2. Pôle marque, institutionnel et transverse
3. Pôle communication formation tout au long de la vie et vie étudiante
4. **Pôle communication scientifique et innovation**
5. Pôle digital

**David Georgel**

Pôle digital

Frédérique Martin

Community manager

Marion Ligier

Chargée de contenus numériques

Alicia NicolasAssistante communication digitale
E&T

1. Direction de la Communication
2. Pôle marque, institutionnel et transverse
3. Pôle communication formation tout au long de la vie et vie étudiante
4. Pôle communication scientifique et innovation
5. **Pôle digital**



DÉLÉGATION À L'APPUI AU PILOTAGE, À L'ÉVALUATION ET À LA QUALITÉ

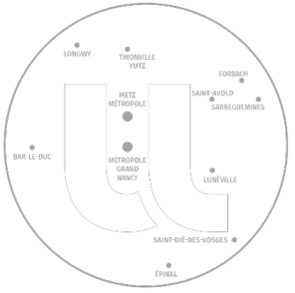

Amélie Briffaux

Directrice

Nathalie Brulé

Assistante de direction

Camille Subtil

*Sous-directrice Management
par la Qualité*

Philippe Chazelet

*Sous-directeur Observatoire
et Analyse de Données*

1. **DAPEQ**
2. Sous-Direction Management par la Qualité
3. Sous-Direction Observatoire et Analyse de Données



DÉLÉGATION À L'APPUI AU PILOTAGE, À L'ÉVALUATION ET À LA QUALITÉ

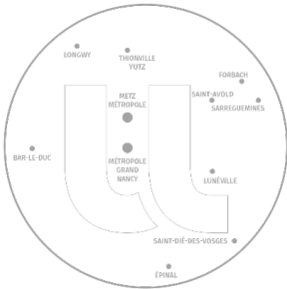

Camille Subtil

Sous-directrice

1. DAPEQ
2. **Sous-Direction Management par la Qualité**
3. Sous-Direction Observatoire et Analyse de Données

Marie-Laure Fourcade

Tamara Michel

Qualité - Gouvernance

Pauline Bravetti

Monika Tognella

Qualité - Formation

Julien Marzano

Référent Contrôle Interne

Loriane Chrétien

Émilie El Oudghiri

Qualité - Recherche



DÉLÉGATION À L'APPUI AU PILOTAGE, À L'ÉVALUATION ET À LA QUALITÉ

**Philippe Chazelet**

Sous-directeur

1. DAPEQ
2. Sous-Direction Management par la Qualité
3. **Sous-Direction Observatoire et Analyse de Données**

Rémi Favier**Lilian Zille**Système d'information décisionnel
et Tableau de Bord**Maxime Raty**

Classements - Bibliométrie

Arno Gury**Pierre-Victor Toffolo**

Contrôle de Gestion

Romain Demangel

Données de synthèse

Morgane Barad

Enquêtes Insertion professionnelle

Émilie Schmitt**Jade Soudier**Suivi de cohortes -
Trajectoires étudiantes**Julien Dufour**

Enquêtes Vie universitaire



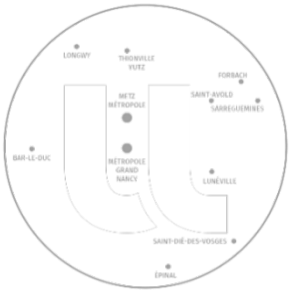

Nathalie Hiesiger

Directrice

Christel Wiemert

Assistante de Direction

Dominique Rouyer

Responsable du Service Logistique

Christian Schneider

Responsable de la mise en sécurité
du site du Saulcy

Yohann Meknaci

Responsable du Service Technique de Site

Sylvie Grandgirard

Adjointe

Cédric Lamperrière

Adjoint

1. **DCC**
2. Service Logistique
3. Service Technique de Site





1. DCC
2. **Service Logistique**
3. Service Technique de Site

Dominique Rouyer

Responsable du Service Logistique

Sylvie Grandgirard

Adjointe

Pôle Logistique

Pôle Sécurité - Sureté

Pôle Espaces verts / extérieurs

Sylvie Grandgirard

Responsable

Danys Dill

Responsable

Carmelo Laurini

Responsable

Florian Delhumeau**Catherine Fourie****Pierre Le Floch****Stéphanie Marque****Dylan Mouhib****Eric Radtka****Quentin Spera**Gestion et coordination
des bâtiments mutualisés**Pierre Choisel****Francis Dekert****Jérôme Quintao**

Administration - Courrier - Véhicules

Francis Dekert**Steven Rossmark** (AP)

Sécurité - Sureté

Stéphane Adamy**Cyrille Baton****Sébastien Carbillet** (AP)**Robert Freyermuth****Patrick Langel****Frank Louis**

Espaces verts / extérieurs

1. DCC
2. Service Logistique
3. **Service Technique de Site**



Yohann Meknaci
Responsable du Service Technique de Site

Cédric Lamperière
Adjoint

Pôle Maintenance

Cédric Lamperière
Responsable

Pôle Électrique

Hakim Bouaffad
Responsable

Maurice Di Maio
Christophe Bassiere
Éric Georges
Didier Ritz
Sandro Smaniotto
Thierry Treu
Second Œuvre

Hocine Ahmed-Chekkat
Franck Combralier
Chauffage - Ventilation - Climatisation

Ibrahima Balde
Malik Belhadj
Enzo Degliame
Electricité

**Muriel Lombard**

Directrice

**Olivier Nartz**Responsable d'équipe, numérique,
technique et management intégré**Catherine Gigout**

Secrétariat

Olivier MathieuSous-directeur adjoint des services
aux usagers (DN)
Pôle appui aux missions

Personnels rattachés à la DN

Eric CollotAdministration systèmes et réseaux
Robotique
Industrie du futur**Olivier Masschelein**Administration systèmes et réseaux
Automatisation
Industrie du futur**Jennifer A. Mayo Solis**Administration systèmes et réseaux
Automatisation
Industrie du futur**Jean-Luc Metzger**Administration systèmes et réseaux
Développements
Industrie du futur

CENTRE PIERRE JANET

**Cyril Tarquinio**

Directeur

centrepierrejanet@univ-lorraine.fr**Katerina Kinta**

Responsable administrative et financière

Christine Rotonda

Cheffe du pôle Recherche

Aude-Eglantine Rozier

Cheffe du pôle Formation

Sophie Martignon

Cheffe du pôle Consultation

Audrey Morcq**Thibaut Forfert**

Gestion

Sophie Gendarme**Claire Touchet**

Cheffes de projet

Sylvie Carrere

Assistante pédagogique

Eléa Duzert

Coordinatrice

Letizia Calastreng

Secrétariat

Elise Eby

Data-Manager

Cristelle Agnès
Letizia Calastreng

Secrétaires

Mégan Tambour

Secrétaire

Tom Boulangée**Arthur Antonenko**

Communication

Daniel Oliveira Fernandez

Ingénieur pédagogique

Tiffany Bojoly**Amanda Kirche****Sarah Lapcevic****Inès Telmani**

Psychologues



**Benoit Grasser**

Directeur Exécutif

**Philippe Lambert**

Chef de projet opérationnel

Marie-Claire Perrier

Assistante de direction

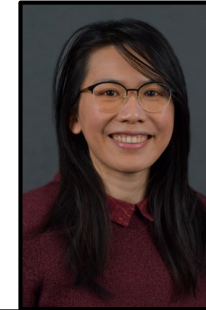
Jérémy Malingrey-BelProject Manager Foresterie
Géobiologie • Bio-Ingénierie**Olga Chernoburova**Project Manager Métaux stratégiques
Géométallurgie**Aurore Coince**Project Manager
EURECA-PRO**Heathcliff Demaie**Project Manager
Energie • Transition énergétique**Philippe De Carvalho**Project Manager Santé
Sciences humaines et sociales**Aurore Emonot**Project Manager
Matériaux • Nanomatériaux**Aya Khanji**Project Manager Biomolécules
Bio-ingénierie • Bio-économie**Maira Nassau**Project Manager Cybersécurité
Intelligence Artificielle**Laurence Hung**Cheffe de programme
ORION**Ugo Dainche-Cecconello**Chef de programme
SIRIUS**Daphné Crépin**Cheffe de programme
E&T et ENACT (Formation)**Mohamed Bettahar**Assistant
Programme ORION**Julide Kara**Project Manager
E&T Volet RSD2

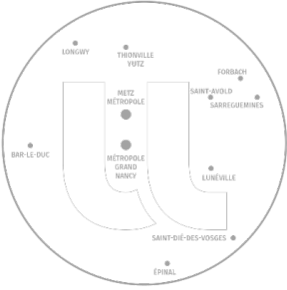

Fabien Lafont

Directeur

Laure Gouneaud

Directrice adjointe
Responsable des préparations aux concours
Responsable du DU « Préparation aux
métiers et concours des bibliothèques »

Asya Babayigit

Gestionnaire administrative et financière

- Étienne Muller

Gestionnaire formation continue,
responsable site Web,
documentation

PÔLE ENTREPRENEURIAT ÉTUDIANT DE LORRAINE

**Christophe Schmitt**

Directeur

Cécile SimonetResponsable financière
Chargée administrative
Référénte qualité**Elisa Mathieu**

Chargée de pédagogie

Sarah Messalti

Chargée de sensibilisation

Léonie Renard

Assistante en Communication

Léo Bertrand**Manon George****Antoine Krys****Robin Leroy-Sevillano****Lydiane Mathieu****Eddy Streiff**

Chargés de projet

Justine Debon

Assistante administrative

Adeline Rouillon

Assistante administrative et qualité