

# SOMMAIRE

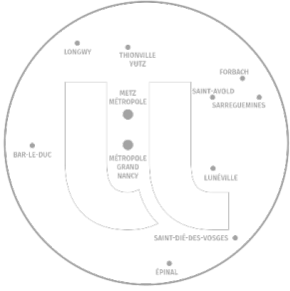

N° page	Organisation
2	<u>Légende</u>
3	<u>Présidente et cabinet</u>
4 à 6	<u>Vice-présidences</u>
7	<u>Chargés de mission</u>
10	<u>Présidente et conseillers</u>
11 et 12	<u>Directeurs de collègiums</u>
13 et 14	<u>Directeurs de pôles scientifiques</u>
15 à 20	<u>Agent Comptable</u>
21 et 22	<u>DGS</u>
23	<u>RSE</u>
24 à 128	<u>Pôles de compétence et de services</u>

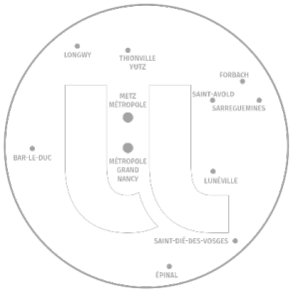



**Présidente / Vice-Présidents  
Collégiums / Pôles Scientifiques  
Chargés de mission**



**Directeurs / Sous-directeurs (N1)**



**Responsables (N2)**



**Personnels (N3)**

**NC**

**Non Connu**

**Rouge**

**Lien manquant vers l'annuaire**



**Nom**

**Responsabilité dans le bloc**



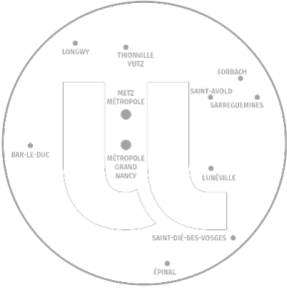

**Hélène Boulanger**  
Présidente de l'Université de Lorraine  
*Présidence Metz (Campus du Saulcy)  
& Nancy (Cours Léopold)*



**Hélène Lesourd**  
Directrice de cabinet  
[cabinet-presidente@univ-lorraine.fr](mailto:cabinet-presidente@univ-lorraine.fr)

**Clémence Didier**  
Collaboratrice de cabinet

**Aurélié Agusti**  
Cheffe de cabinet

**Christelle Voignier**  
Assistante Cabinet

**Emeline Rodriguez**  
Assistante Cabinet

**Jacky Dubreuil**  
Chauffeur Cabinet



# LES VICE-PRÉSIDENTS DE CONSEILS

1. **Vice-Présidences de Conseils**
2. Vice-Présidences (1)
3. Vice-Présidences (2)



**Myriam Doriât-Duban**

1<sup>ère</sup> vice-présidente et  
VP du Conseil d'administration  
VP Ressources humaines,  
conditions de travail  
et dialogue social



**Nicolas Oget**

VP du Conseil de la  
Formation



**Alain Hehn**

VP du Conseil Scientifique



**Pierre Degott**

VP du Conseil de la Vie  
Universitaire



# LES VICE-PRÉSIDENTS

(PAR ORDRE ALPHABÉTIQUE)

1. Vice-Présidences de Conseils
2. **Vice-Présidences (1)**
3. Vice-Présidences (2)



**Camille Diou**

VP Pilotage, Finances  
et Sénat Académique



**Armand Fleurot**

VP Étudiant



**Stéphane Leymarie**

VP Stratégie territoriale et  
Vie institutionnelle



**Marion Martiny**

VP Facilitation du fonctionnement  
interne de l'établissement



**Guillaïn Mauviel**

VP Transition écologique



**Cécile Nouvel**

VP Stratégie internationale  
et européenne



**Christophe de Nantois**

VP Immobilier et  
efficacité énergétique



**Jérôme Sterpenich**

VP Partenariats et innovation



# LES VICE-PRÉSIDENTES

(PAR ORDRE ALPHABÉTIQUE)

1. Vice-Présidences de Conseils
2. Vice-Présidences (1)
3. **Vice-Présidences (2)**



**Pascal Tisserant**

VP Égalité-Diversité-Inclusion



**Jamal Bougdira**

VP Valorisation



**Clotilde Boulanger**

VP Politique doctorale



**Nicolas Fressengeas**

VP Numérique, données et  
science ouverte



**Benoit Grasser**

VP Adjoint Politique  
scientifique



**Fabrice Lemoine**

VP Adjoint stratégie Europe



**Valérie Rault**

VP Accompagnement au  
développement de la  
pédagogie



**Sébastien Allain**

Chargé de mission  
Direction scientifique du Féru  
des sciences

**Rémi Badonnel**

Chargé de mission  
Cybersécurité

**Mark Bailoni**

Chargé de mission référent  
pour la réfection thermique  
des bâtiments AB du CLSH

**Eddy Bajic**

Référent sécurité-défense

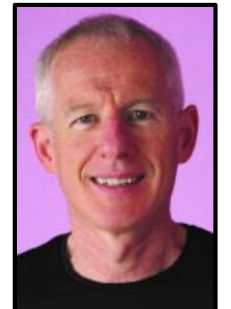
**Jean-Paul Rossignon**

Chargé de mission Sciences  
avec et pour la société

**Frédéric Bourgaud**

Chargé de mission Direction  
scientifique des Jardins  
Botaniques de l'UL et de la  
Métropole du Grand Nancy

**Dominique Chardard**

Chargé de mission Direction  
scientifique du Muséum-  
Aquarium de Nancy

**Caroline Gaucher**

Chargée de mission  
Ressources Humaines

**Emmanuelle Gurtner**

Chargée de mission Université  
européenne Eureka-Pro -  
Formation



**Grégory Hamez**

Chargé de mission  
Franco-allemand

**Thomas Hauet**

Chargé de mission  
Infra +

**Laurent Husson**

Chargé de mission Parcours de  
personnalisation Professorat  
des écoles en Licence

**Thomas Jouneau**

Chargé de mission Administration  
des données de la recherche

**Pierre Leblond**

Chargé de mission Immobilier  
Projet Aiguillettes

**Pascale Marangé**

Chargé de mission Immobilier  
Projet Aiguillettes

**Nadège Mariotti**

Chargée de mission Parcours  
de personnalisation Professorat  
des écoles en Licence

**Marine Minier**

Chargée de mission  
Cybersécurité

**Laure Morel**

Chargée de mission Business  
Booster Thermalisme



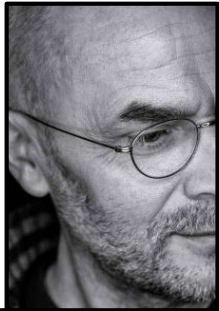

**Samuel Nowakowski**

Chargé de Stratégie territoriale  
- Montage de dispositifs  
pédagogiques innovants

**Romain Pierronnet**

Chargé de mission pour le  
Système d'Information Recherche

**Pierre Pino**

Chargé de mission  
Immobilier Campus Saulcy

**Matthieu Remy**

Chargé de mission Parcours de  
personnalisation Professorat  
des écoles en Licence

**Christophe Schmitt**

Chargé de mission  
Entrepreneuriat-  
intraentrepreneuriat

**Geoffroy Séré**

Chargé de mission Université  
européenne Eureka-Pro -  
Formation

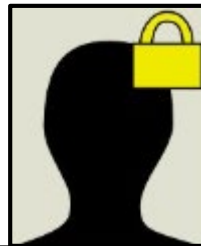
**Jean-François Seuvic**

Chargé de mission  
Intégrité scientifique

**Mounir Tarek**

Chargé de mission  
Programme ORION

**Fabrice Valsaque**

Chargé de mission Université  
européenne Eureka-Pro -  
Formation



# LA PRÉSIDENTE ET SES CONSEILLERS

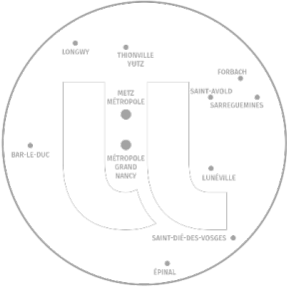

**Hélène Boulanger**

Présidente de l'Université de Lorraine

*Présidence Metz (Campus du Saulcy)  
& Nancy (Cours Léopold)*



**Florence Damour**

Conseillère Responsabilité Sociétale et  
Environnementale (RSE)



**Jean-Baptiste Froment**

Fonctionnaire Sécurité Défense et  
Réfèrent radicalisation



**Jonathan Casal**

Conseiller prévention et sécurité



**Marc Lacheney**

Directeur Arts, Lettres et  
Langues (ALL)

**Samuel Provost**

Directeur Sciences Humaines  
et Sociales (SHS)

**Olivier Festor**

Directeur INP Écoles  
d'Ingénieurs

**Elisabeth Deschanet**

Directrice Lorraine  
Management Innovation (LMI)

**Florence Soriano-Gafiuk**

Directrice Interface

**Cécile Huchard**

Directrice adjointe

**Mathias Boquet**

Directeur adjoint

**Claire Lasalle  
Thierry Courtois**

Référents administratifs

**Alexandre Miot**

Référent administratif

**Emmanuel Chassard**

Référent administratif

**Chloé Ballé**

Référente administrative

**Manon Fillou**

Référente administrative

**Bruno Chenuel**

Directeur Santé

**Alexandrine Lambert**

Directrice adjointe

**Christine Est****Aubéri Lenoir**

Référentes administratives

**Stéphane Flament**

Directeur Sciences et Technologies

**Christine Stachowiak**

Directrice Droit, Économie, Gestion (DEG)

**Pascale Etiennot**

Directrice adjointe

**Florence Miard**

Référente administrative

**Annie Dary-Mouro**

Directrice Technologie

**Vanessa Binet**

Référente administrative

**Christelle Conte**

Référente administrative

**Eric Gelhaye**

Directeur Agronomie,  
Agroalimentaire et Forêt (A2F)

**Nicolas Stein**

Directeur Matière, Matériaux,  
Métallurgie, Mécanique (M4)

**David Lacroix**

Directeur Énergie, Mécanique,  
Procédés, Produits (EMPP)

**Jean-Michel Perez**

Directeur Connaissance, Langage,  
Communication, Sociétés (CLCS)

**Yves Laprie**

Directeur Automatique,  
Mathématiques, Informatique et  
leurs interactions (AM2I)

**Roxane Massion**

Directrice adjointe

**Béatrice Collado**

Référente administrative

**Sophie Perrin**

Référente administrative

**Marie Bento Coquelin**

Référente administrative

**Adrien Goblot**

Référent administratif

**Anne Incerti**

Référente administrative



**Mathieu Etienne**

Directeur Chimie et Physique  
Moléculaire (CPM)

**Isabelle Gaudy-Campbell**

Directrice Lettres, Langues,  
Espaces, Cultures, Temps (LLECT)

**Raphaël Pik**

Directeur Observatoire Terre et  
Environnement de Lorraine  
(OTELo)

**Eve-Angeline Lambert**

Directrice Sciences Juridiques,  
Politiques, Économiques et de  
Gestion (SJPEG)

**Didier Mainard**

Directeur Biologie, Médecine,  
Santé (BMS)

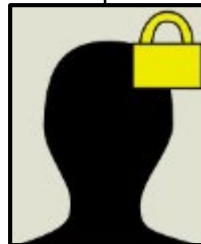
**Xavier Rochel**

Directeur adjoint

**Xavier Roux**

Référent administratif

**Deborah Poirot-Herve**

Référente administrative

**Céline Clanché**

Référente administrative

**Anne Laplace-Chassard**

Référente administrative

**Malika Akroum**

Référente administrative

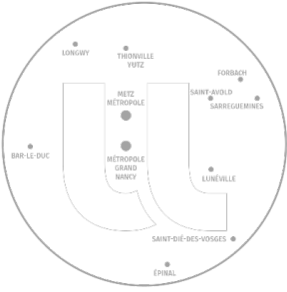

1. **AC**
2. Sous-Direction des Dépenses
3. Sous-Direction des Affaires comptables
4. Sous-Direction des Recettes
5. Sous-Direction de Metz
6. Contrôle et comptabilisation de la paie

**Damien Coursodon**

Agent comptable

**Stéphanie Calcari**Chargée de mission  
Contrôle Interne**Florence Pardé**Chargée de mission Dématérialisation  
Notilus / Chorus Pro**Nadège Désandré**Assistante de direction  
Coordinatrice RH  
[ac-secretariat@univ-lorraine.fr](mailto:ac-secretariat@univ-lorraine.fr)**Christelle Parisot  
Alyona Rincault**

Cellule d'appui

**Gilles Fluck**Fondé de pouvoir  
Contrôle interne comptable**Nathalie Noël**Sous-directrice des Dépenses**Catherine Nemurat**Sous-directrice des Affaires comptables**Linda Donnaté**Sous-directrice des Recettes**Dominique Ferricelli**Sous-directeur de Metz**Christelle De Cesare**

Cheffe de service

**Jamila Hihoud**

Cheffe de service

**Corinne Saintôt-Hidouri**Cheffe du service Contrôle et  
comptabilisation de la paie**Giuseppe Tridico**

Chef de service

**NC**

Chef-fe de service

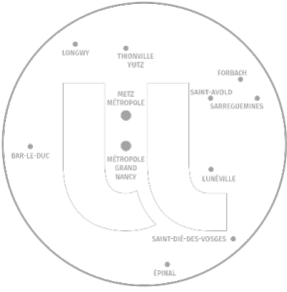

1. AC
2. **Sous-Direction des Dépenses**
3. Sous-Direction des Affaires comptables
4. Sous-Direction des Recettes
5. Sous-Direction de Metz
6. Contrôle et comptabilisation de la paie

**Nathalie Noël**

Sous-directrice

**Christelle De Cesare**

Cheffe de service

*ac-facturier@univ-lorraine.fr***Jessie Bagard**Cheffe du pôle  
Dépenses hors Chorus Pro**Marie-Gaël Leclerc**Cheffe du pôle  
Dépenses Chorus Pro**Cédric Arnaud**Chef du pôle Situation de travaux  
Marchés spécifiques**Andréa Sakirovski**Cheffe du pôle  
Gestion de l'inventaire comptable**Solenn Fradin****Isabelle Schénique**

Gestionnaires

**Isabelle Binet****Amélie De Swarte****Catherine Driant****Arthur Ferry****Laetitia François****Agathe Hanus****Valérie Millier****Catherine Renaud**

Gestionnaires

**Angélique Duret****Laetitia Potier**

Gestionnaires

*ac-marche-tvx@univ-lorraine.fr***Soumia Dajir****Sabine Vaugenot**

Gestionnaires

*ac-inventaire@univ-lorraine.fr*

1. AC
2. Sous-Direction des Dépenses
3. Sous-Direction des Affaires comptables
4. Sous-Direction des Recettes
5. Sous-Direction de Metz
6. Contrôle et comptabilisation de la paie

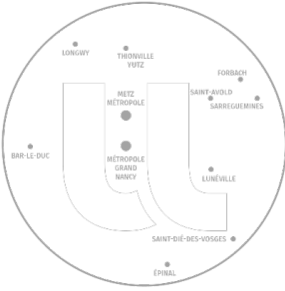

**Catherine Nemurat**

Sous-directrice

**Jamila Hihoud**

Cheffe de service

*ac-compta@univ-lorraine.fr*

**Jennyfer Huber**

Cheffe du pôle Comptabilité

**Sophie Georges**

Cheffe du pôle Cellule tiers

*ac-cellule-tiers@univ-lorraine.fr*

**Elena Eury**

**Charlotte Sliwa**

Gestionnaires

*ac-compta@univ-lorraine.fr*

*ac-taxeapprentissage-2025-@univ-lorraine.fr*

**Pascale Campoli**

**Ayeh Kattan**

**Elodie Pernet**

**Martine Thiriot-Tabet-Aoul**

Gestionnaires

*ac-regie@univ-lorraine.fr*



1. AC
2. Sous-Direction des Dépenses
3. Sous-Direction des Affaires comptables
4. **Sous-Direction des Recettes**
5. Sous-Direction de Metz
6. Contrôle et comptabilisation de la paie

**Linda Donnatte**

Sous-directrice

**Giuseppe Tridico**

Chef de service  
*ac-recettes@univ-lorraine.fr*

**Cyril Biot**

**Isabelle Petitjean**

Chefs du pôle Facturation /  
Recettes

**Gaëlle Legris**

Cheffe du pôle Recouvrement  
et contentieux recettes

**Sandra Biasutto**

**Aurore Charis**

**Olivia Gimenez**

**Angélique Grandjean**

**Frédéric Lafont**

**Esther Wattignies**

Gestionnaires

**Sandra Biasutto**

**Ludovic Schneider**

Gestionnaires

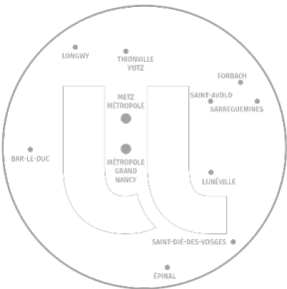

1. AC
2. Sous-Direction des Dépenses
3. Sous-Direction des Affaires comptables
4. Sous-Direction des Recettes
5. Sous-Direction de Metz
6. Contrôle et comptabilisation de la paie

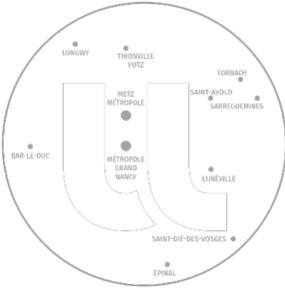

**Dominique Ferricelli**

Sous-directeur

**NC**

Chef-fe de service

**Julie Cadet-Lafont**

Cheffe du pôle Gestion des déplacements et gestion des tiers agents et invités / Guichet

**Sabrina Markovic**

Cheffe du pôle Gestion comptable et contrôle des justificatifs des subventions

**Ozden Demiray**

**David Loeuilleux**

**Jennifer Saouchi**

Gestionnaires

*ac-notilus@univ-lorraine.fr*

*ac-creat-agent@univ-lorraine.fr*

**Noëlle Gotti**

**Oumaïma Habib Chorfa**

**Emmanuelle Ochem**

**Stéphane Panard**

**Nathalie Peters**

**Anissa Werner**

**Axelle Werner**

Gestionnaires

*ac-justif-contrats@univ-lorraine.fr*



1. AC
2. Sous-Direction des Dépenses
3. Sous-Direction des Affaires comptables
4. Sous-Direction des Recettes
5. Sous-Direction de Metz
6. **Contrôle et comptabilisation de la paie**

### Gilles Fluck

Fondé de pouvoir  
Contrôle interne comptable

### Corinne Saintôt-Hidouri

Cheffe du service Contrôle et  
comptabilisation de la paie  
*ac-paye@univ-lorraine.fr*

### Valérie Baillot

Cheffe de pôle

### Clément Gregori

### Quentin Moine

### Fanny Thouillot

Gestionnaires

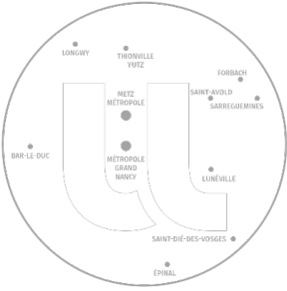



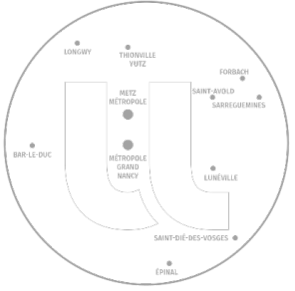

**Vincent Malnoury**

Directeur général des services

**Jean-Baptiste Froment**

Fonctionnaire Sécurité Défense  
et Référent radicalisation

**Amélie Cavé**

Assistante de la direction  
générale des services



**Emmanuelle Junot**

Directrice Générale des Services Adjointe  
Pôle de compétence et de services  
Formation et Vie Universitaire



**Claire Tessier**

Directrice Générale des Services Adjointe  
Pôle de compétence et de services  
Recherche, Projets, Partenariats



**Francine Aubry-Bégin**

Directrice Générale des Services Adjointe  
Pôle de compétence et de services  
Infrastructures et Moyens



**Pierre-Emmanuel Jeunehomme**

Directeur Général des Services Adjoint  
Pôle de compétence et de services  
Relations humaines et sociales,  
Prévention et Conditions de travail



**Vincent Malnoury**

Directeur Général des Services  
Pôle de compétence et de services  
Pilotage



**Mathilde Barthe**

Déléguée générale appui à la stratégie  
et accompagnement du changement



**David Diné**

Directeur de la Communication



**Florence Damour**

Déléguée générale Responsabilité  
Sociétale et Environnementale (RSE)



**Éric Sand**

Chargé de mission  
Animation Territoriale



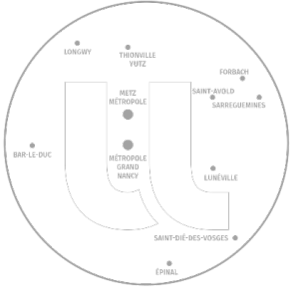

## Pôle de compétence et de services Formation et Vie Universitaire

- Direction de la Documentation
- Direction de la Formation
- Direction des Relations Internationales et Européennes
- Direction de la Vie Universitaire et de la Culture
- Délégation d'Accompagnement à la Créativité, l'Ingénierie et la Pédagogie
- Service Universitaire des Activités Physiques et Sportives
- Service de Santé Étudiante
- Service Universitaire d'Orientation et d'Insertion Professionnelle
- Centre de formation d'apprentis

## Pôle de compétence et de services Recherche, Projets, Partenariats

- Direction des Partenariats
- Direction de la Recherche et de la Valorisation
- Direction d'Ingénierie de Projets et de la Stratégie Europe
- Animalerie du campus biologie santé
- Centre d'Essais Textile LORrain
- Éditions de l'université de lorraine
- Explor

## Pôle de compétence et de services Infrastructures et Moyens

- Directions des Achats et des Marchés Publics
- Direction de la Logistique Interne
- Direction du Numérique
- Direction du Patrimoine Immobilier

## Pôle de compétence et de services Relations humaines et sociales, Prévention et Conditions de travail

- Direction Prévention, Sécurité, Environnement
- Direction de la Modernisation de la Gestion des Ressources Humaines
- Direction de l'Accompagnement et du Développement Ressources Humaines
- Service de Prévention et de Santé au Travail
- Délégation à l'Amélioration des Relations et à la Régulation des Conflits
- Direction du Budget et des Finances

## Pôle de compétence et de services Pilotage

- Direction des Affaires Juridiques
- Direction de la Communication
- Délégation à l'Appui au Pilotage, à l'Évaluation et à la Qualité
- Direction de la coordination des campus messins
- Chargé de mission Animation Territoriale
- Cellule LUE
- AIP PRIMECA
- Centre Pierre Janet
- Médial
- Peel



# DÉLÉGATION APPUI À LA STRATÉGIE ET ACCOMPAGNEMENT DU CHANGEMENT



**Mathilde Barthe**

Déléguee générale

**Elodie Bienaime**

Chargée de projet opérationnel

Équipe d'appui aux managers

**Gilles Mayer**

Responsable

**Dorothee Courte**

**Isabelle Jeannin**

**Marina Lemoine**

**Marie-Emmanuelle Philippe**

Chargées de l'appui aux managers

Deep Change Lab

**Rachida Rajouh**

Responsable

**Clémence Lefort**

**Abdelrahmane Sekkai**

Designers de services d'innovation  
publique



## RESPONSABILITÉ SOCIÉTALE ET ENVIRONNEMENTALE DE L'UNIVERSITÉ

**Catherine Trassaert**

Chargée d'appui au pilotage  
et aux projets RSE

**Florence Damour**

Délégue générale Responsabilité  
Sociétale et Environnementale (RSE)

**Chahrazed Chifani**

Chargée d'ingénierie  
de formation RSE

**Françoise Bronkart**

Assistante en gestion  
administrative / Projets RSE

## Mission Handicap étudiante

**Isabelle Abildtrup**

Cheffe de projets  
Université inclusive démonstratrice

**Oriane Dartoy**

Coordinatrice du dispositif  
d'accompagnement ESH

**Mathilde Godebille**

**Linda Khounach**  
**Coline Marteau**  
**Sandra Mascali**  
**Tiphaine Marbach**

Chargées d'accueil et d'accompagnement

**Muriel Decker**

Gestionnaire administrative  
et financière

## Mission EDI

**Yves Cardellini**

Délégué Égalité - Diversité - Inclusion (EDI)

**Inès Martin**

Chargée de projets  
Égalité-diversité-inclusion (EDI)

## Mission Transition Écologique

**Laure-Élise Briois**

Déléguée Transition écologique (TE)

**Kevin Guilloteau****Anthony Rincon**

Chargés de projets  
Transition écologique (TE)

**NC**

Chargé.e de projets  
Mobilités durables

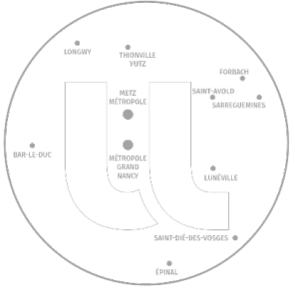
**Emmanuelle Junot**

Directrice Générale des Services Adjointe

**Jessica Ancel**

Assistante de la DGSA

**Valérie Mallet**Directrice de la Documentation  
(par intérim)**Séverine Klipfel**

Directrice de la Formation

**Nathalie Fick**Directrice des Relations  
Internationales et Européennes**Cédric Sanlis**Directeur de la Vie  
Universitaire et de la Culture**Nathalie Issenmann**Directrice de la Délégation  
d'Accompagnement à la Créativité,  
l'Ingénierie et la Pédagogie**Ali Hammouda**

Directeur du CFA

**Stéphane Vuillien**

Directeur SUAPS

**Alan Charissou**

Directeur SSE

**Sabine Chaupain-Guillot**

Directrice SUOIP

**Valérie Mallet**

Directrice (par intérim)

**Sylvie Deville**Directrice adjointe  
en charge des partenariats**Christelle Ferrari**

Responsable administrative

1. **DD**
2. Gestion Administrative et Financière
3. Missions Transversales
4. Bibliothèques Universitaires







1. DD
2. **Gestion Administrative et Financière**
3. Missions Transversales
4. Bibliothèques Universitaires

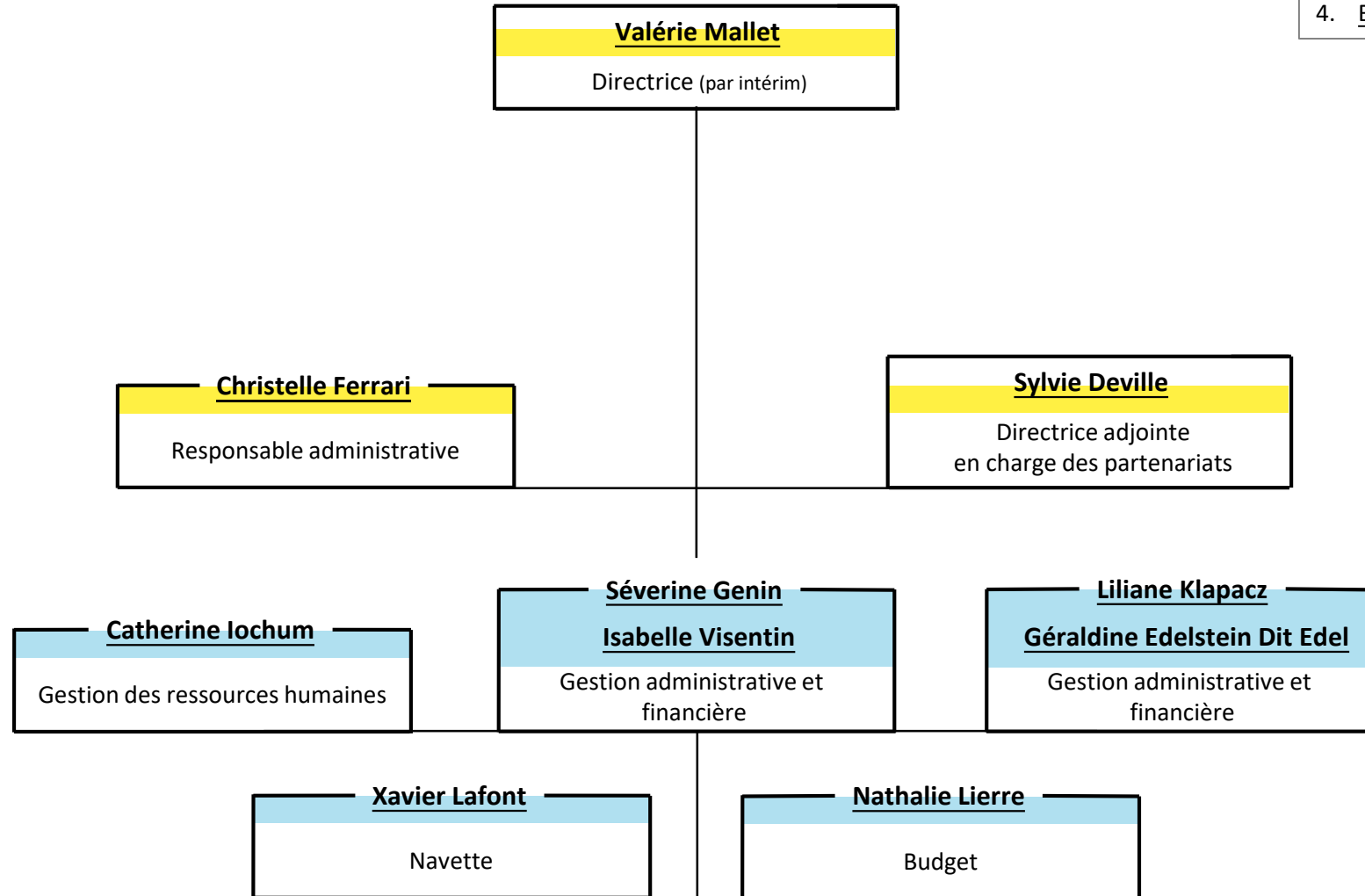



1. DD
2. Gestion Administrative et Financière
3. Missions Transversales
4. Bibliothèques Universitaires

**Valérie Mallet**

Directrice (par intérim)

**Sylvie Deville**

Directrice adjointe  
en charge des partenariats

**Emilie Leromain**

Appui à la pédagogie

**Sylvie Deville**

Action culturelle  
Communication

**Anne Egler**

Formation continue

**Christelle Ferrari**

Hygiène et sécurité

**Jean-François Lutz**

Appui à la recherche

**Aricia Bassinet**

**Laetitia Bracco**

**François Delépée**

**Christa Guele**

**Blandine Jenin**

**Thomas Jouneau**

**Virginie Lang**

**Célia Lentretien**

**Laure-Hélène Maire**

**Laurence Martin**

**Elodie Papin**

**Jeanne Queille**

**Aemil Querre**

**Valérie Papa**

Politique documentaire

**Myriam Chudziak**

**Ann-Katrin Gembries**

**Stéphanie Maréchal**

**Caroline Robilliart**

**Catherine Angevelle**

**Gilles Beugin**

**Caroline Laurent**

**Isabelle Riquet**

**Marie-Lawry Zingg**

Fonds patrimoniaux

**Marianne Begin**

EDI

**Séverin Aubert**

RSU - Services aux publics

**Cécile De Coccola-Quilliard**

**Pauline Godfrin**

Observatoire des usages

**Kevin Falzone**

**Pascal Quidaciolu**

Statistiques - Indicateurs

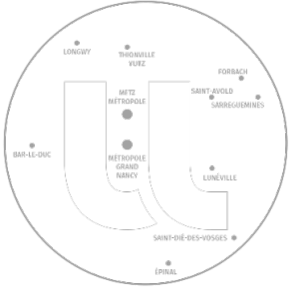
**Valérie Mallet**

Directrice (par intérim)

**Claire Canto**BU Droit & Sciences  
économiques**Jean-Luc Lobet**BU Lettres & SHS**Marianne Begin**BU Santé**Émilie Leromain**BU Sciences**Charlotte Dessaint**BU Ingénieurs & IUT**Corinne Durand**BU INSPÉ**Anne Egler**Médiathèque ARTEM & e-BU**Sylvie Deville**BU Saulcy

1. DD
2. Gestion Administrative et Financière
3. Missions Transversales
4. **Bibliothèques Universitaires**



**Claire Rigal**

Adjointe BU Droit &  
Sciences économiques

**Claire Canto**

Responsable BU Droit &  
Sciences économiques

**Michel Aubry****Nadine Didry****Benoit Enjolras****Charlotte Kemp****Alexine Lahache****Gwenola Lencot****Hélène Mangeot****Lidia Michel****Michel Moujeard****Adrien Ostapek****Hélène Pain****Valérie Prati****Shu-Yi Tan****Nicolas Wintz**

1. DD
2. Gestion Administrative et Financière
3. Missions Transversales
4. **Bibliothèques Universitaires**



## DIRECTION DE LA DOCUMENTATION

**Jean-Luc Lobet**

Responsable BU Lettres &amp; SHS

1. DD
2. Gestion Administrative et Financière
3. Missions Transversales
4. **Bibliothèques Universitaires**

**Jérôme Balezio****Ellen Chretien****Elodie Combet****Margot Dautel** (50 %)**Charlotte Delaire****Marguerite Doherty****Stanislas Droz****Patricia Geschlecht****Myriam Humbert****Philippe Jolivet****Caroline Laurent****Patricia Louis****Fernand Martin****Marie Martinenghi****Emmanuel Maujean** + BAN**Gautier Paris****Karine Reino Bernard****Isabelle Riquet****Delphine Rosier** + BAN**Marisa Scarpa****Audrey Schramm****Brigitte Strauss****Karine Tisserant****Clara Vigneron****Théo Zolkos****Margot Dautel** (50 %)**Odile This***Bibliothèque Américaine  
de Nancy*

**Sabine Charif**

Adjointe BU Santé

**Marianne Begin**

Responsable BU Santé

**Lauriane Adam****Julie Arend****Damien Babonnaud****Dany Belhadj****Estelle Blanchet****Sylvie Brosset-Gobier****Anne Butelli****Céline Caubert****Laurie Cosenza****Julie Gachon****Fanny Guinet****Laetitia Lacroix****Richard Meyer****Nathalie Panayotov****Vincent Pierre****Jessica Rouyer****Isabelle Zimmermann**

1. DD
2. Gestion Administrative et Financière
3. Missions Transversales
4. **Bibliothèques Universitaires**



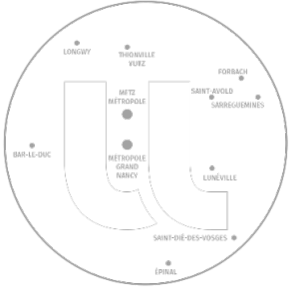

# DIRECTION DE LA DOCUMENTATION

**Émilie Leromain**

Responsable BU Sciences

**Sandrine Amet**

**Marie Carrie**

**Kim Maeva Chauvin**

**Florence Labied**

**Fabien Mastrocicco**

**Olena Okhrimenko Zattoni**

**Laurence Pelletier**

**Edwige Quidaciolu**

**Pauline Roux**

**Julie Tanchot**

**Audrey Tutin**

1. DD
2. Gestion Administrative et Financière
3. Missions Transversales
4. **Bibliothèques Universitaires**



## DIRECTION DE LA DOCUMENTATION

**Noémie Bodé**

Adjointe BU Ingénieurs &amp; IUT

**Charlotte Dessaint**

Responsable BU Ingénieurs &amp; IUT

BU IUT

BU Ingénieur

**Caroline Bossu****Sophie Gerome****Aude Meckler****Nathalie Riquart**

BU IUT-Charlemagne

**Lucie Adelus**

(personnel IUT)

BU IUT Longwy

**Marie-Claude Wagner**

BU IUT Sarreguemines

**Christelle Bonniec****Julie Antoine**

(personnels IUT)

BU IUT Épinal

**Camille Toussaint**

BU IUT Thionville - Yutz

**Pauline Sarrazin**

BU IUT Saint-Dié

**Laetitia Aubry****Patrick Aubry****Frédéric Cornet****Mélanie Jacquet****Angéline Mary****Rebecca Parlebas****Céline Rondot****Téodora Séjourné****Séverine Tafferner****Nathalie Wolstroff**

BU Brabois

**Élodie Masson****Laure Thomas****Oscar Portocarrero (0,5)**

BU ENSIC

**Véronique Cecchi****Nermina Osmanagic**

BU EEIGM-ENSGSI

**Béatrice Augier****Anil Ezer**

BU ENSTIB

**Joanne Brzuszkiewicz**

BU ENIM

**David Meyer****Oscar Portocarrero (0,5)**

BU Polytech

1. DD
2. Gestion Administrative et Financière
3. Missions Transversales
4. **Bibliothèques Universitaires**

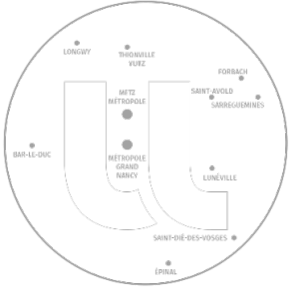
**Corinne Durand**

Responsable BU INSPÉ

**Anne-Laure Mendes****Marie Laniot****Olivier Romary****Loïc Rudynski***BU INSPÉ Montigny***Sébastien Fuchs***BU INSPÉ Épinal***Emilie Personnettaz***(personnel INSPÉ)**BU INSPÉ Bar-Le-Duc***Marie-Claude Wagner***BU INSPÉ Sarreguemines***Marjolaine Bertrand****Alex De Louise****Stéphanie Garnier****Elodie Houde***BU INSPÉ Maxéville*

1. DD
2. Gestion Administrative et Financière
3. Missions Transversales
4. **Bibliothèques Universitaires**



**Anne Egler**Responsable médiathèque ARTEM  
& e-BU**Virginie Lame**

Adjointe réseau ARTEM - e-BU

**Maëlle Achard****Adeline Berbain****Stéphanie Boulanger****Théo Demange****Saliha Doriac** (ICN BS)**Elodie Dubrulle****Mélanie Mainnemarre** (ENSAD)**Hélène Primerano****Hélène Schneider** (ENSAD)**Eric Tellitocci***Médiathèque ARTEM***Stéphanie Boulanger****Sandrine Chretien****Annelise Crozet****Eve Cugno****Elodie Flahaut****Ann-Katrin Gembries****Jules Poch****Gwendoline Quilliec****Sophie Rodriguez-Nogueira***e-BU*

1. DD
2. Gestion Administrative et Financière
3. Missions Transversales
4. **Bibliothèques Universitaires**



Élodie Trehet

Adjointe BU Saulcy

Sylvie Deville

Responsable BU Saulcy

1. DD
2. Gestion Administrative et Financière
3. Missions Transversales
4. Bibliothèques Universitaires

Dominique AdrianLionel AncelCatherine AngevelleSéverin AubertGilles BeuginPatrick BussardMireille ChounlamountryMyriam ChudziakPeggy ConiAdelino Da FonsecaFabienne FristotJuan GallardoPauline GodfrinVirginie GoueryRosaline GrosdenisKader GuellazAnne-Marie HemmerléFrancine HesseKarine HuonCathy KiefferGilles KomarskiIsabelle JouneauThomas JouneauElisabeth LaurencotBenjamin LiotSandrine LopezMarc MafucciIsabelle MarcusStephan MartinNathalie NoirjeanCatherine OungValérie PapaLaurent PepinÉmilie PlusquellecCécile QuilliardMarie-José SchernhammerMarie-Sophie ThilNicole VizadeMarie-Lawry Zingg

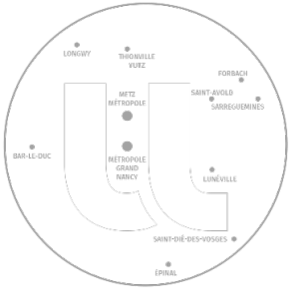
**Séverine Klipfel**

Directrice

1. **Direction**
2. Pôle Scolarité générale et Outils du SI formation
3. Pôle Pilotage
4. Assistance de la direction

**Salima Alaoui Yazidi**

Pôle Scolarité générale et  
Outils du SI formation

**Marie-Clémence Hossann**

Responsable Administrative

**Séverine Klipfel**

Pôle Pilotage



## DIRECTION DE LA FORMATION

1. Direction
2. **Pôle Scolarité générale et Outils du SI formation**
3. Pôle Pilotage
4. Assistance de la direction

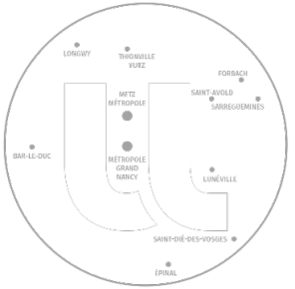

**Sévérine Klipfel**  
Directrice

**Pôle Scolarité générale**

**Outils du SI formation**

**Salima Alaoui Yazidi**

Responsable Pôle Scolarité Générale et Outils du SI Formation

**Dorothee André**

Responsable adjointe Pôle Scolarité Générale et Outils du SI Formation

**Mickael Tritz**

Coordinateur des outils du SI formation

**Virginie Savalle**

Coordinatrice VAE

**Annick Gorka**

Coordinatrice Alternance

**Marielle Bourg**

Coordinatrice Formation Professionnelle

**Ophélie Salina**

Référente VAE

**Rémi Duffau**

Correspondant VAE

**Anne Kwasniewski**

**Charline Pettelaire**

**Christelle Philippe**

Correspondantes Formation Professionnelle

**Marie-Eve Rubio-Devena**

Gestionnaire CASE

**Christine Dubois**

**Stéphanie Planchais**

Correspondantes Formation

**Lauriane lochem**

Gestionnaire recours gracieux,  
Conventions de formation et  
Conseil de la Formation

**Aurélien Dieudonné**

**William Jacquot**

**Valérie Grzybowski**

**Laurence Guyot Erard**

Correspondants opérationnels  
Formation



**Sévérine Klipfel**

Directrice

1. Direction
2. Pôle Scolarité générale et Outils du SI formation
3. **Pôle Pilotage**
4. Assistance de la direction

**Annick Gorka**

Coordinatrice Alternance

**Mickael Tritz**Coordinateur des outils  
du SI Formation**Marielle Bourg**Coordinatrice FP  
Cheffe de projet FCA Manager**Virginie Savalle**Chargée d'études en formation  
FTLV, VAE**Catherine Grenon**Chargée des plateformes  
Offre de formation**Daphné Crépin**Project Manager  
Éducation & Territoires**Julidé Kara**Cheffe de projet  
Éducation & Territoires  
Volet Formation

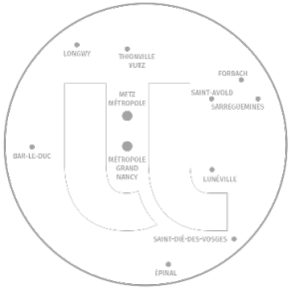
**Sévérine Klipfel**

Directrice

**Marie-Clémence Hossann**

Responsable Administrative

**Anne Kwasniewski****Charline Pettelaire**

Correspondantes

1. Direction
2. Pôle Scolarité générale et Outils du SI formation
3. Pôle Pilotage
4. **Assistance de la direction**





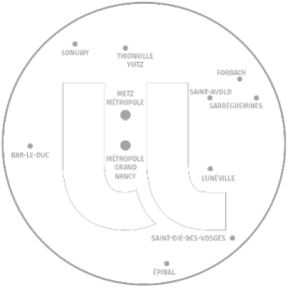

1. DRIE
2. **Sous-Direction Coopération Internationale**
3. Sous-Direction Mobilité Internationale
4. Sous-Direction Accueil International
5. Eureca-Pro

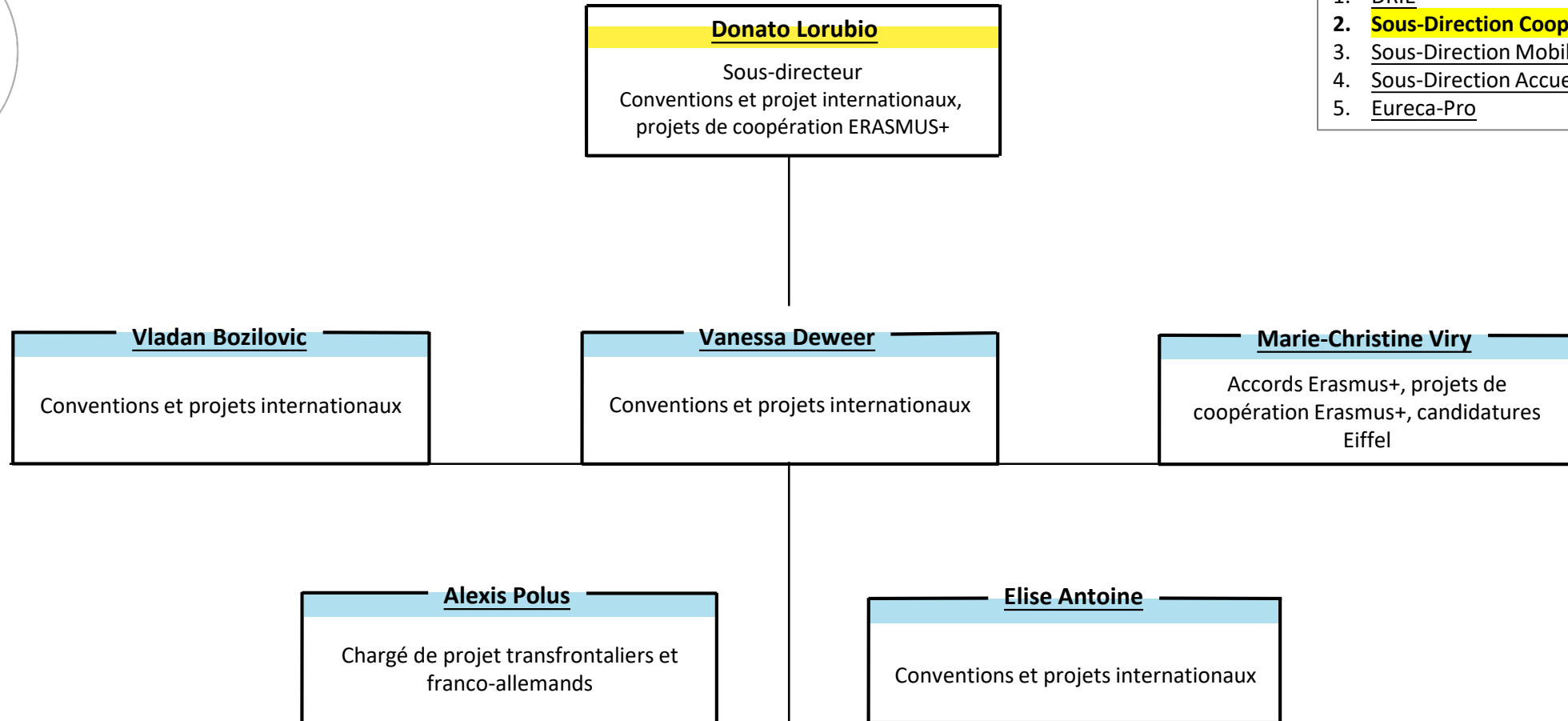

## DIRECTION DES RELATIONS INTERNATIONALES ET EUROPÉENNES

**Céline Courdier**

Sous-directrice  
Responsable suivi administratif & financier des dispositifs de soutien à la mobilité internationale, application de gestion mobilité, coordination activité & procédures, conseil et soutien aux composantes

1. DRIE
2. Sous-Direction Coopération Internationale
3. **Sous-Direction Mobilité Internationale**
4. Sous-Direction Accueil International
5. Eureca-Pro

**Marwane Salime**

Suivi des financements et gestion des états liquidatifs des aides financières à la mobilité internationale

**Larisa Alle**

Gestion et suivi de la réalisation des projets de mobilité internationale de crédits Erasmus+

**Jérôme Gehin**

Gestion administrative et financière des mobilités de stage entrantes et sortantes

Gestion administrative et financière des mobilités d'études entrantes et sortantes

**David Renaudin**

Gestion administrative et financière des mobilités entrantes et sortantes du personnel et doctorants

**Arnaud Bourguignon**

ALL Nancy, IECA, INSPE, IUT Nancy-Charlemagne, ISFATES

**Ratiba Belbekouche**

ENIM, IAE-Nancy, ENSEM, STAPS, IUT Thionville, École des Mines

**Isabelle Rolland**

EEIGM, IUT de Saint-Dié des Vosges, MIM, Odontologie, CEU, SHS Metz, ENSG

**Aurore Mac-Intosch**

FST, ENSAIA, ENSTIB, ENSIC, DEA, Pharmacie, IUT Moselle-Est, IAE-Metz

**Frédérique Graci**

Polytech, Médecine, TELECOM, SHS Nancy, IUT Longwy, IUT Épinal, SciFa

**Elisabeth Billy**

DSEG, IUT Nancy-Brabois, IUT Metz, ENSGSI, ALL Metz, IDMC, Correspondante BCI et partenaires extérieur, logement Crous étudiants en échanges

## DIRECTION DES RELATIONS INTERNATIONALES ET EUROPÉENNES

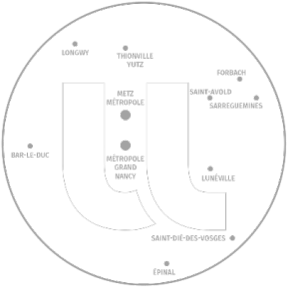
**Isabel Keller**

Directrice adjointe chargée de  
l'Accueil International

- Coordination des services d'accueil et d'accompagnement
- Label Bienvenue en France
- Partenariats institutionnels
- Réseaux Euraxess et Bienvenue en France

1. DRIE
2. Sous-Direction Coopération Internationale
3. Sous-Direction Mobilité Internationale
4. **Sous-Direction Accueil International**
5. Eureca-Pro

**Doctorants et chercheurs internationaux > Centres Euraxess****Ferdally Jacobs**

*Coordinatrice Euraxess*

- Coordination de l'information, des activités & partenariats
- Information et formation laboratoires, composantes
- Gestion des conventions d'accueil
- Informations, accompagnement démarches administratives doctorants et chercheurs internationaux
- Suivi dossiers de titre de séjour

*Site de Nancy*

**Ekatherina Lesiv**

Apprentie en communication

*Site de Nancy*

**Laurent Schmidt**

*Référent Euraxess Metz*

- Informations, accompagnement démarches administratives (dont titre de séjour) doctorants et chercheurs internationaux
- Information et formation laboratoires et composantes d'accueil

*Site de Metz*

**Anne-Clémence Voisin**

*Référente Euraxess Nancy*

- Programme Welcome@Lorraine
- Information et formation laboratoires et composantes d'accueil
- Gestion des conventions d'accueil - Informations, accompagnement
- Démarches administratives doctorants et chercheurs internationaux
- Suivi dossiers de titre de séjour

*Site de Nancy*

**Étudiants internationaux (Licence, Master) > Welcome Desks****Marion Carrey**

*Chargée de projet Bienvenue en France*

- Communication étudiante
- Organisation événements de rentrée
- Design de services, amélioration continue
- Animation de formation et réseau BEF

**Sophia Fesei-Dangana**

*Gestionnaire Accueil étudiants internationaux*

- Démarches administratives
- Suivi dossiers de titre de séjour

*Site de Nancy*

**Christine Hocquigny**

• Maîtrise documentaire  
*Gestionnaire Accueil étudiants internationaux*

- Démarches administratives
- Suivi dossiers de titre de séjour
- Convention de cautionnement UL-CROUS

*Site de Nancy*

**Cara Mammoser  
Laurent Schmidt**

*Gestionnaires Accueil étudiants internationaux*

- Démarches administratives
- Suivi dossiers de titre de séjour
- Convention de cautionnement UL-CROUS

*Site de Metz*

**Morgane Lafon**

*Gestionnaire Accueil étudiants Erasmus Mundus et Orion*

- Démarches administratives
- Suivi dossiers de titre de séjour
- Renfort Euraxess

*Site de Nancy et Metz*

# DIRECTION DES RELATIONS INTERNATIONALES ET EUROPÉENNES



**Nathalie Fick**

Directrice  
Management Eureca-Pro

1. DRIE
2. Sous-Direction Coopération Internationale
3. Sous-Direction Mobilité Internationale
4. Sous-Direction Accueil International
5. **Eureca-Pro**

**Juline Brevillet**

Gestionnaire administrative  
et financière

**Maryann Borraccino**

Responsable Relations  
internationales

**Aurore Coince**

Chargée de projet EURECA-PRO  
Université Européenne

**Anna Maffesi**

Responsable programmes de  
formation

**Aude Perrot**

Responsable programmes de  
recherche et d'innovation





1. **Direction DVUC**
2. Axes de travail DVUC

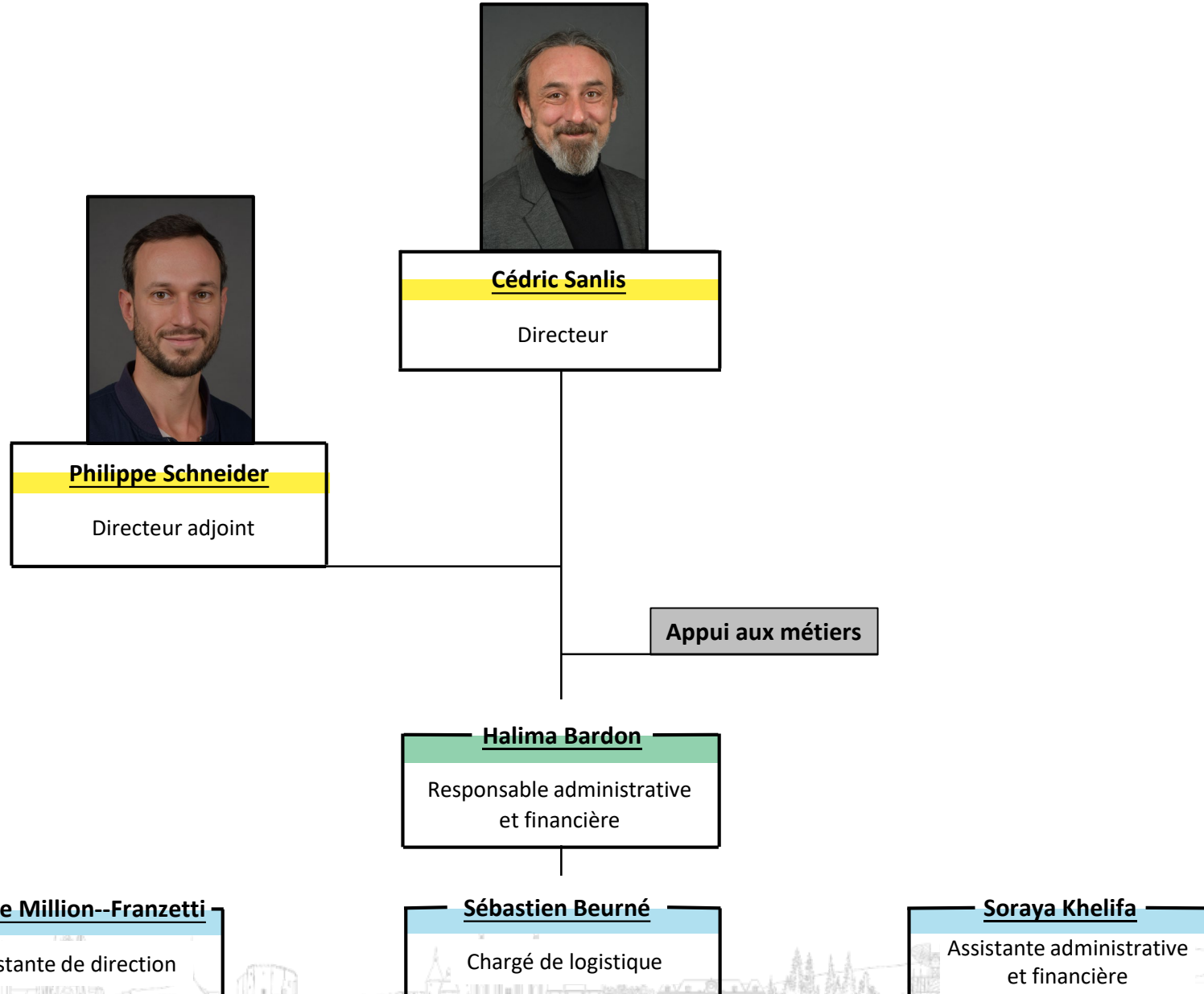
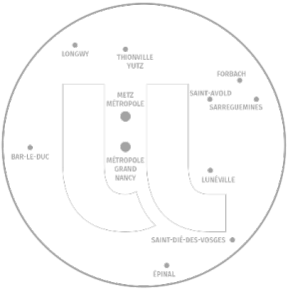

## DIRECTION DE LA VIE UNIVERSITAIRE ET DE LA CULTURE

1. Direction DVUC
2. **Axes de travail DVUC**

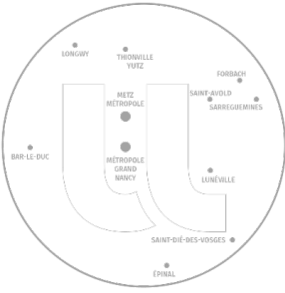

## Vie des campus

**Philippe Schneider**

Sous-directeur

**Naomie Jacq**

Chargée de communication vie étudiante

**Huguette Delle-Vedove**

Assistante vie des campus

**Mélissa Zairi**Chargée de projet de culture  
artistique et sociétale

## Vie des personnels

**Julien Varinot**

Sous-directeur adjoint Vie des personnels

**Sabrina Tuault****Zoé Schneider**

Chargées d'animation

## Vie étudiante

**Anne-Sophie Marchal**

Sous-directrice adjointe Vie étudiante

**Katia Grineisen**

Responsable vie associative

**Léonor Bourger****Olivier Lallement****Fabrice Schmitt**

Chargés de projets vie étudiante

## Sciences Avec Et pour la Société

**Julie Adam**

Sous-directrice

**Jean-Hugues Bastin****Marie-Pierre Baudier****Marine Duhoux****Catherine Flauder****Eléonore Govilas****Étienne Haouy****Fanny Juillard****Fanny Wagner**

Chargés de projets

**Laurent Fordoxcel**Chargé d'actions Muséum-Aquarium  
de Nancy**Romain Borel****Philippe Crevisier****Sébastien Dantec****Leïla Duchesne****Antoine Klein****Léopold Chretiennot****Méline Py**

Personnels chargés d'animation en MdE

Spectacle vivant  
Espace Bernard-Marie Koltès**Baptiste Girard**

Directeur artistique

**Audrey Doré**

Assistante administrative

**Tiphaine André**

Chargée de Communication

**Mélanie Rambeau**

Chargée des publics

**Antoine Ballay**

Régisseur

**Liudmyla Akhunova**Chargée d'appui à la création artistique  
et à la médiation de l'Espace BMK

# DÉLÉGATION D'ACCOMPAGNEMENT À LA CRÉATIVITÉ, L'INGÉNIERIE ET LA PÉDAGOGIE

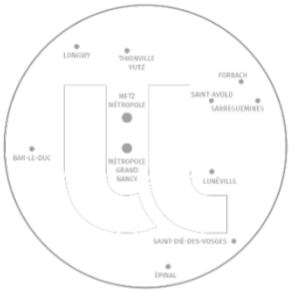

**Nathalie Isсенmann**

Directrice

**Laura Molinet**

Adjointe en gestion administrative

**Julien Etique**

Assistant de direction

Pôle Ingénierie Pédagogique

**Marine Delpy**

Responsable

**Samantha Caps**  
**Eugénie Grandjean**  
**Léo Lanselle**  
**Léa Pierron**

Conseiller·ère·s pédagogiques

Pôle Ingénierie de formation et de certification (RNCP-RS)

**Nathalie Isсенmann**

Responsable

**Aurore Bonotto**  
**Agnès Cunin**  
**Jade Gross**

Chargées d'ingénierie de formation

Pôle Créativité & Ludopédagogie

**Elodie Thiebaut**

Responsable

**Romain Mallea**  
**Marine Vallier**

Chargé·e·s d'ingénierie en créativité pédagogique

**Johan Malapert**

Chargé de conception en ludopédagogie



## SERVICE UNIVERSITAIRE DES ACTIVITES PHYSIQUES ET SPORTIVES

1. SUAPS
2. **SUAPS Lorraine Sud**
3. SUAPS Lorraine Nord

**Stéphane Vuillien**

Directeur

**Hervé Connes**

Responsable technique

**Elisabeth Meyer**

Responsable administrative

Gestion administrative et  
financière**Delphine Gigant Lessinger****Guillaume Favier**Complexe Sportif  
Universitaire Lefebvre Nancy**Christian Eugé**Responsable d'équipe (logé) /  
Responsable atelier  
Accueil / Entretien /  
Maintenance**Vincent Iemfre****Brian Lux**Accueil / Entretien /  
MaintenanceComplexe Sportif  
Universitaire les Océanauts  
Nancy**Laure Gauthreau****Batiste George**  
**Dorian Martin**

Maîtres nageurs sauveteurs

**Mylène Antoine****Jimmy Maucourt****Gregory Schaff**Accueil / Entretien /  
MaintenanceComplexe Sportif  
Universitaire Brabois Nancy**Franck Gigant**Responsable d'équipe (logé) /  
Responsable atelier et parc  
automobile (Nancy)  
Accueil / Entretien /  
Maintenance**Clément Martin****Joël Tyl**Accueil / Entretien /  
Maintenance

Équipe pédagogique Nancy

**Tanguy Abscheidt****Vincent Badreau****Serge Bergantino****Serge Bergantz****Melaine Blaise****Léa Buscemi****Richard Convard****Luc Ecrement****Cathy Hechner****Murielle Hilton****Éric Lai****Ashok Magnifique****Claude Schuler****Lionel Seguin****Arnaud Van Driessche****Stéphan Vuillien**

Enseignants

## SERVICE UNIVERSITAIRE DES ACTIVITES PHYSIQUES ET SPORTIVES

1. SUAPS
2. SUAPS Lorraine Sud
3. **SUAPS Lorraine Nord**

**Stephen Duvivier**

Directeur adjoint Metz

**Hervé Connes**

Responsable technique

**Elisabeth Meyer**

Responsable administrative

Complexe Sportif Universitaire Metz /  
Saulcy

Equipe pédagogique Metz / Saulcy

**Anne-Laure Lutz**

Gestion administrative et financière

**Michel Monachon**

Référent technique (logé),  
responsable atelier et parc  
automobile (Metz)  
Accueil / Entretien / Maintenance

**Christine Monachon**

Accueil / Entretien / Maintenance

**Olivier Cotin****Fiona Etre****Manuelle Huillet****Yves Josseron****Christophe Pierre****David Scheidt****Franck Zolkos****Stephen Duvivier***(antenne Longwy)*

Enseignants

SERVICE DE SANTÉ ÉTUDIANTE



Lorraine Nord (LN)  
Lorraine Sud (LS)

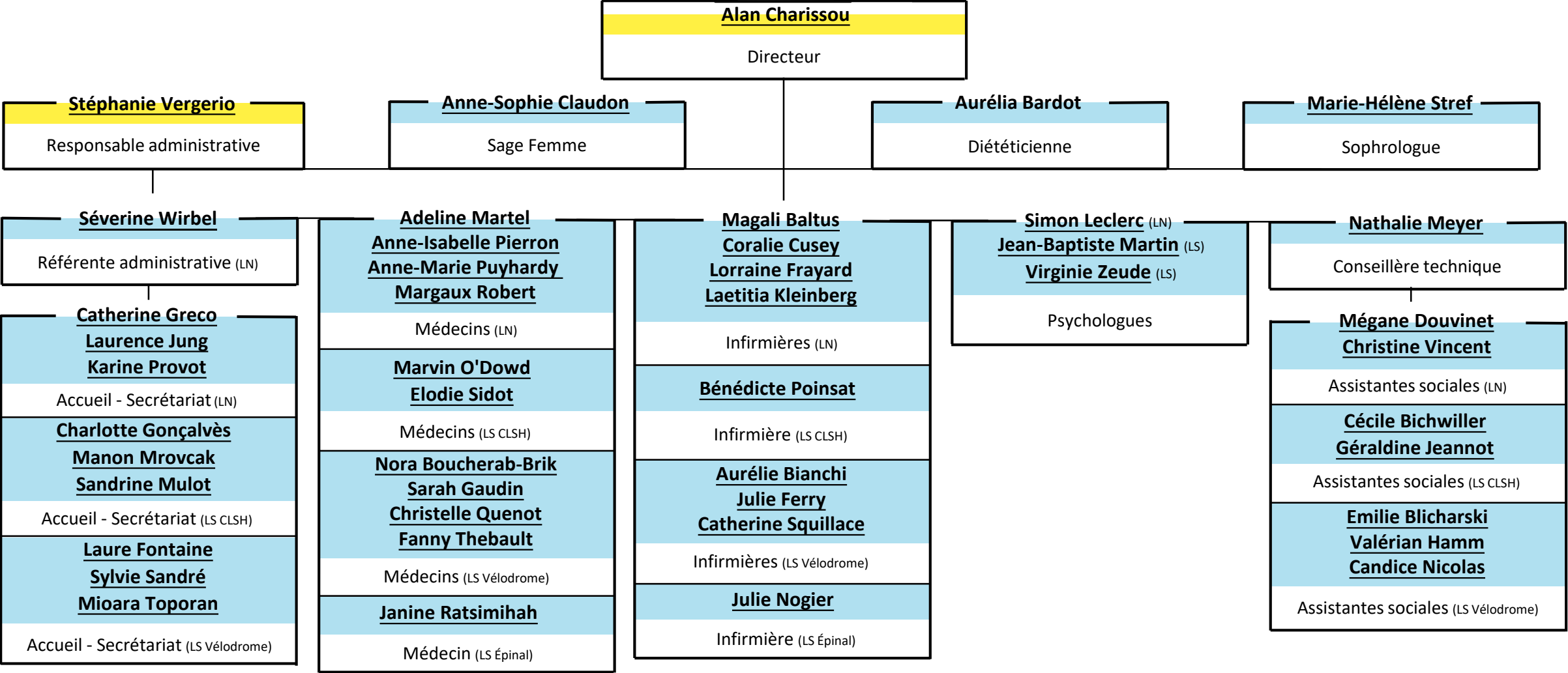



## SERVICE UNIVERSITAIRE D'ORIENTATION ET D'INSERTION PROFESSIONNELLE - SOIP

**Sabine Chaupain-Guillot**

Directrice

Site Vandoeuvre (V)  
Site Nancy (N)  
Site Metz (M)

**Romain Mathieu**

Sous-directeur (M)

**Maud Roussy**

Sous-directrice (V)

**Anne Cioni**

Sous-directrice (N)

**Pôle Appui aux missions****Jérôme Jarrier** (M)

Assistant administratif

**Laurence Duret Brissé** (M)Chargée de communication  
et de documentation**Marc Furmanski** (N)Chargé d'information  
et de documentation**Cédric Gérard** (V)

Chargé d'appui aux missions

**Pôle Liaison Secondaire / Supérieur****Nadia Pérard** (V)

Assistante en orientation

**Juliette Breton** (V)**Maxime Csato** (M)**Lise Wenner** (V)

Chargés d'orientation

**Sarah Bogatay** (M)

Chargée de projet "Ailes"

**Léa Fernandes** (M)

Game designer

**Tatiana Stara** (M)**Mireille Woëffler** (N)

Psychologues Éducation Nationale

**Pôle Accueil, information - Conseil en (ré-)orientation des étudiants****Catherine Lebeau** (N)

Assistante en (ré-)orientation

**Julien Franclet** (M)**Bertrand Hassoux** (V)**Aline Weber** (M)**Isabelle Zganic** (N)

Chargés d'accueil et d'information

**Carine Dalla Favera** (M)**Jeanne Gebler** (N)**Stéphane Ortega** (V)Psychologues  
Éducation Nationale**Pôle Relations université / entreprises - Accompagnement des doctorants****Laure Mory** (N)Assistante relations  
entreprises**Magali Brunel** (M)Chargée des relations entreprises  
Insertion des doctorants**Pôle IP : projet professionnel de l'étudiant, accompagnement vers le stage et l'emploi****Virginie Archambault** (M)Assistante en insertion  
professionnelle**Géraldine Bavière-Marie** (N)**Lilian Desauté** (V)**Adeline Planson** (V)**Anne Thiriet** (M)Chargés d'orientation et  
d'insertion professionnelle**Cécile Charon** (M)**Lina Melillo** (V)Psychologues  
Éducation Nationale**Pôle Accueil, information, conseil du public en reprise d'études****Stella Gouyer** (V)Conseillère en orientation  
professionnelle**Jocelyne Rusinowitch** (V)Chargée d'accueil  
et d'information

**Ali Hammouda**

Directeur du CFA

**Stéphane Leger**Responsable Pédagogique  
Coordinateur Formation par  
apprentissage**Francis Borghesi**Coordinateur Formation par  
apprentissage**Christine Chaton**Gestionnaire Administrative et  
Financière**Elena Ferreira**

Assistante de gestion

**Robin Prugne**Informaticien  
Gestionnaire d'applications**Bertrand Cassagne**

Apprenti (informatique)

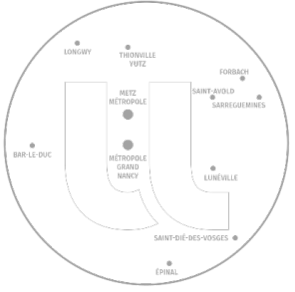

**Claire Tessier**

Directrice Générale des Services Adjointe

**Jessica Ancel**

Assistante de la DGSA

**Jérôme Emonot**

Directeur des Partenariats

**Kevin Degiorgio**Directeur de la Recherche et de la  
Valorisation**Cyrille Raymond**Directeur de l'Ingénierie de Projets  
et de la Stratégie Europe**Isabelle Lartaud**Directrice de l'Animalerie du Campus  
Biologie Santé**Lylotte Lacôte-Gabrysiak**Directrice des Editions de  
l'Université de Lorraine

DIRECTION DES PARTENARIATS



**Jérôme Emonot**  
Directeur

**Hélène Viriot**  
Assistante administrative

**Thierry Daunois**  
Chargé de projets transverses  
et nouveaux outils

**Siham Baya**  
Cheffe de projet Polaris

**Hamid Bouzid**  
Assistant projet Polaris

**Blaise Cavalli**  
*Pôle Développement*

**Jérôme Emonot**  
*Pôle Marketing et réseaux*

- 1. **Direction**
- 2. Pôle Développement
- 3. Pôle Marketing et réseaux



DIRECTION DES PARTENARIATS



- 1. Direction
- 2. Pôle Développement
- 3. Pôle Marketing et réseaux

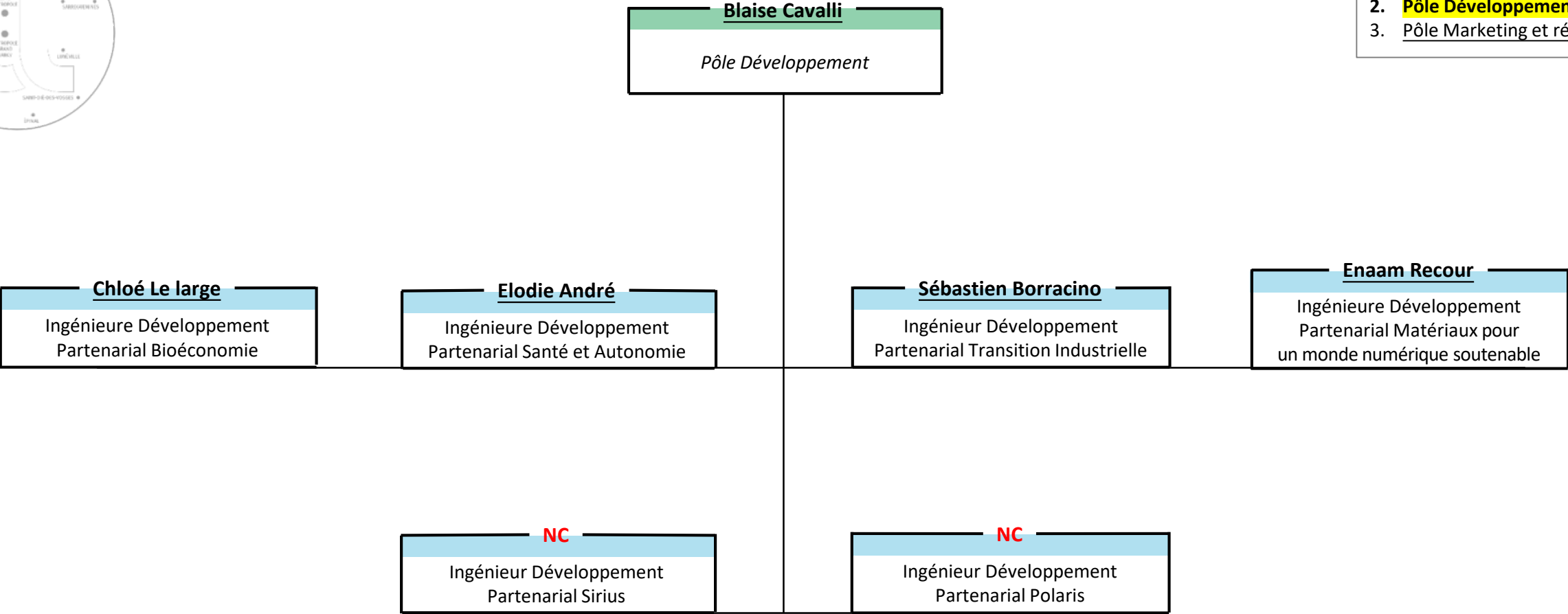

## DIRECTION DES PARTENARIATS



1. Direction
2. Pôle Développement
3. **Pôle Marketing et réseaux**

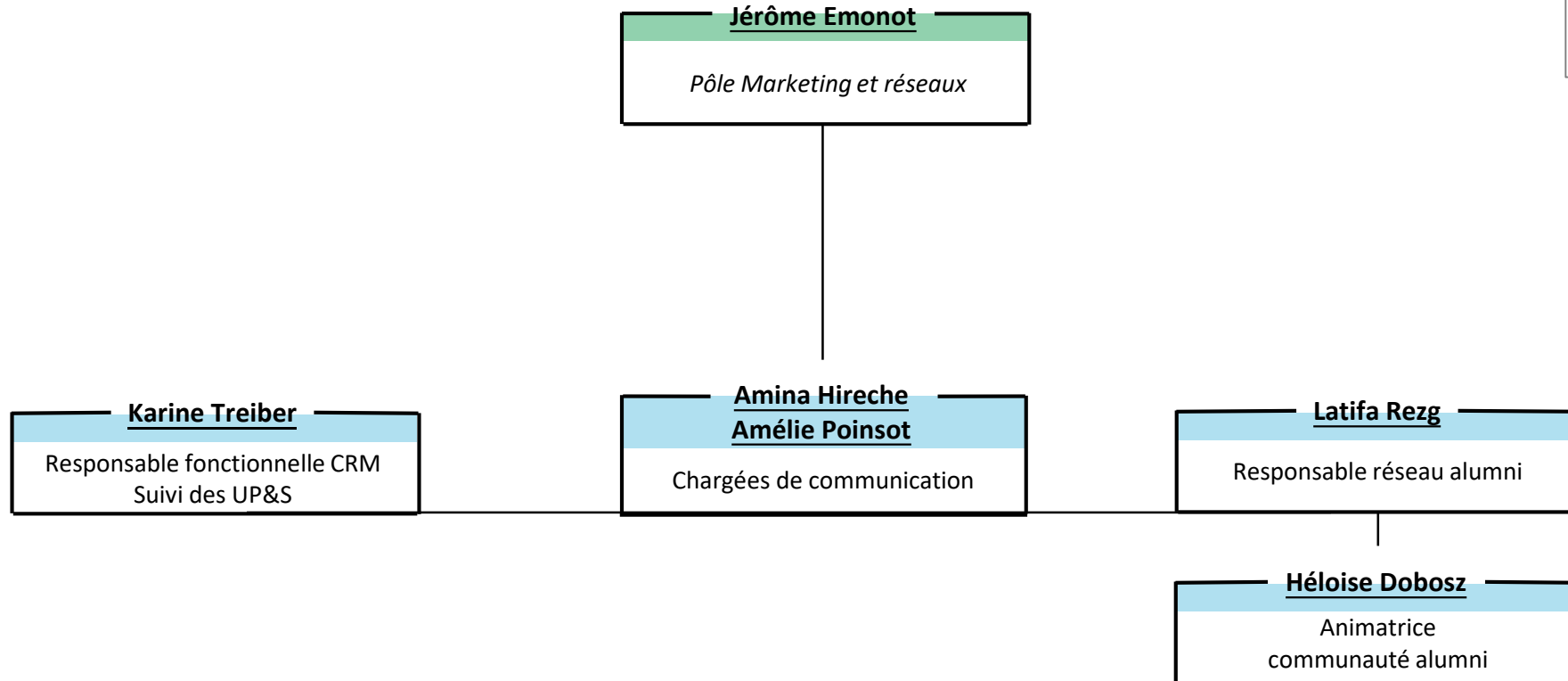

## DIRECTION DE LA RECHERCHE ET DE LA VALORISATION

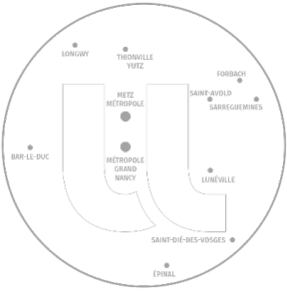
**Kevin Degiorgio**

Directeur

**Cléo Boninsegna**

Cheffe de projet opérationnel pour la mise en œuvre du SI recherche

**Catherine Morand**

Adjointe au Directeur - Chargée des projets Transversaux et d'appui au pilotage

**Aurélié Chapé**

Assistante de direction

**Clotilde Diné***Sous-directrice Administration de la Recherche***Arnaud Pluvinet***Sous-directeur Appui à la Gestion des Moyens de la Recherche***Maud Clarus***Sous-directrice Études Doctorales***Catherine Roch***Sous-directrice Valorisation-Innovation*

1. **DRV**
2. Sous-Direction Administration de la Recherche
3. Sous-Direction Appui à la Gestion des Moyens de la Recherche
4. Sous-Direction Études Doctorales
5. Sous-Direction Valorisation et Innovation







1. DRV
2. **Sous-Direction Administration de la Recherche**
3. Sous-Direction Appui à la Gestion des Moyens de la Recherche
4. Sous-Direction Études Doctorales
5. Sous-Direction Valorisation et Innovation

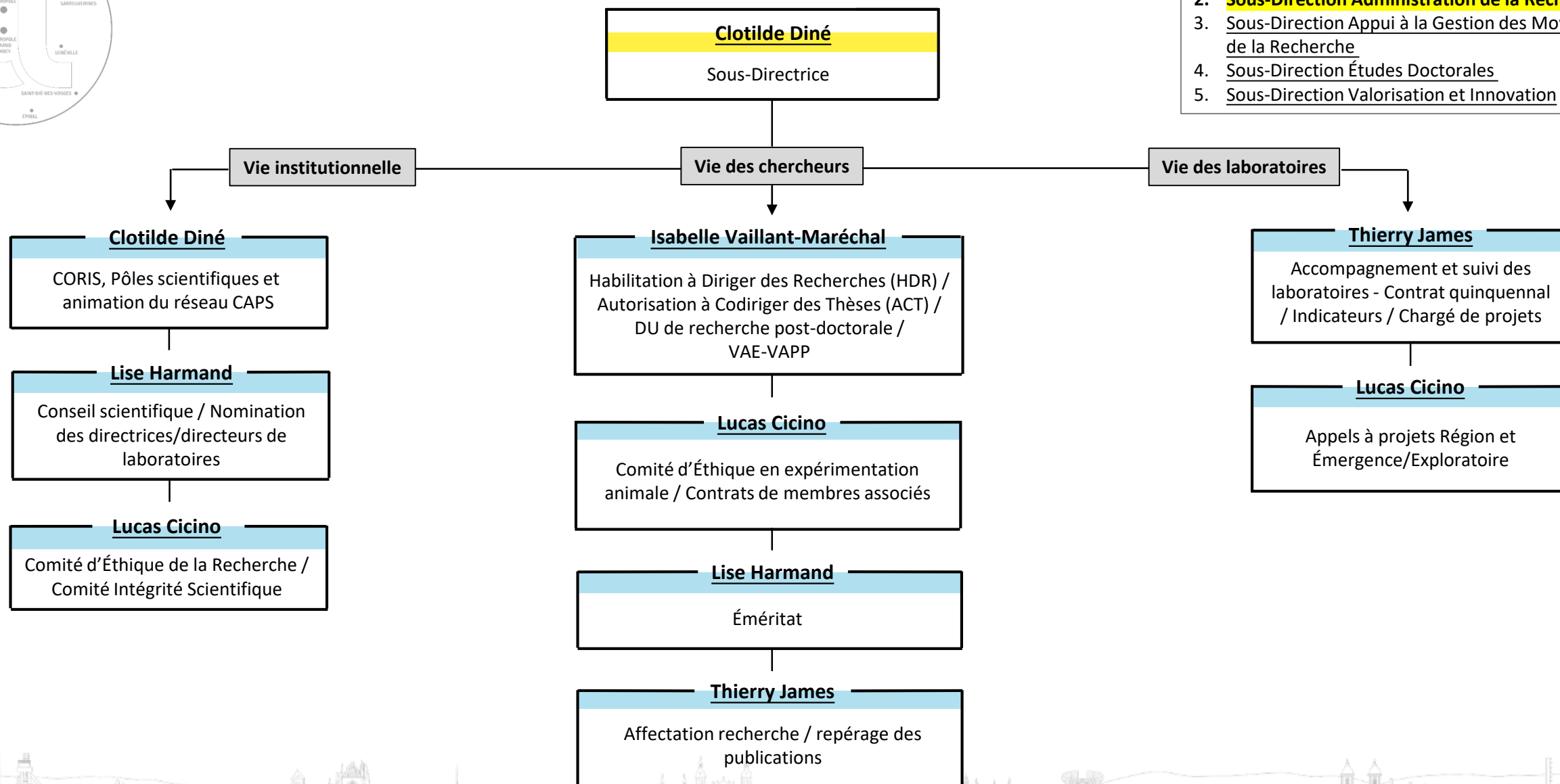

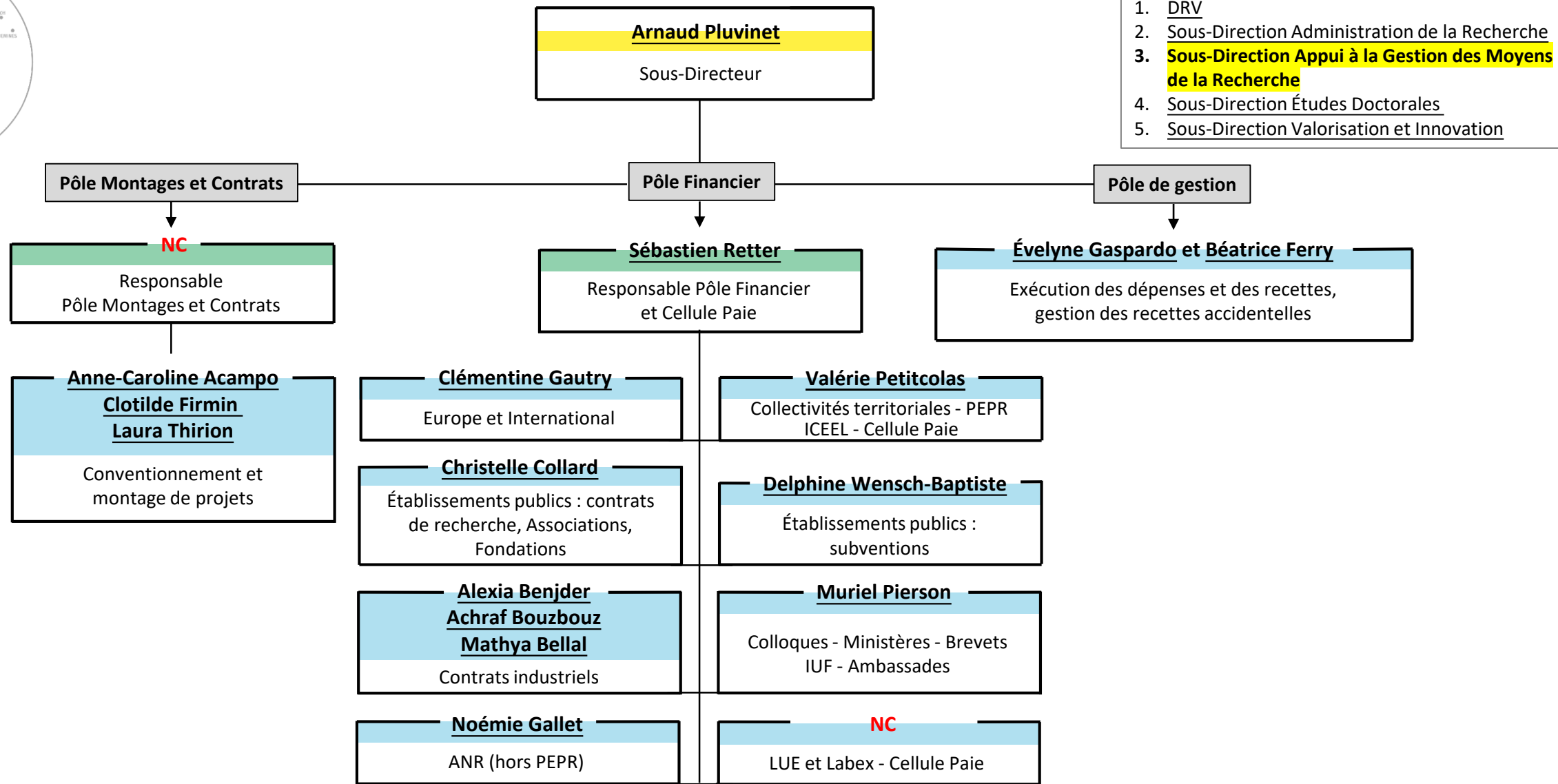

1. DRV
2. Sous-Direction Administration de la Recherche
3. Sous-Direction Appui à la Gestion des Moyens de la Recherche
4. Sous-Direction Études Doctorales
5. Sous-Direction Valorisation et Innovation



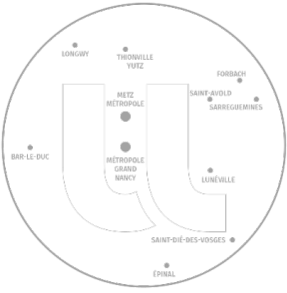

NC

Chargée d'appui au pilotage

**Maud Clarus**

Sous-Directrice

NC

Sous-directeur.trice adjoint.e

Pôle Missions Transverses

Pôle Études Doctorales

**Géraldine Gadaut Bocciarelli**

Responsable

**Géraldine Gadaut Bocciarelli**  
**Nawal Aqaidi**

Communication

**Nawal Aqaidi****Anaïs Curty**  
**Mégane Vignon**

Internationalisation

**Nawal Aqaidi****Daphnée De Groote**  
**Christine Marchal**

Formations transverses

**Anne-Laure Fays**

Assistante

**Sabrina Schwartz**

Responsable

**Inès Nowak-Stamm** (GA)**Alexiane Ferry** (GP)

École Doctorale SLTC

**Oussama El Manfaloti** (GA)**Stéphane Lebreton** (GA)**Aurore Tranchina** (GP)

École Doctorale SIPEG

**Daphnée De Groote** (GA)**Micaela Perez** (GP)

École Doctorale SIMPPé

**Stéphane Lebreton** (GA)**Taline Özüt** (GA)**Mathilda Letuppe** (GP)

École Doctorale IAEM

**Estelle Barranco** (GA)**Stéphane Lebreton** (GA)**Christine Sartori** (GP)

École Doctorale C2MP

**Séverine Baldasso** (GP)**Isabelle Vitry** (GA)

École Doctorale HNFB

**Anne-Laure Fays** (GA)**Mélanie Neveu** (GP)

École Doctorale BIOSE

**Estelle Barranco** (GA)**Stéphane Lebreton** (GA)**Mélanie Neveu** (GP)

École Doctorale SIRENa

1. DRV
2. Sous-Direction Administration de la Recherche
3. Sous-Direction Appui à la Gestion des Moyens de la Recherche
4. **Sous-Direction Études Doctorales**
5. Sous-Direction Valorisation-Innovation

## DIRECTION DE LA RECHERCHE ET DE LA VALORISATION

1. DRV
2. Sous-Direction Administration de la Recherche
3. Sous-Direction Appui à la Gestion des Moyens de la Recherche
4. Sous-Direction Études Doctorales
5. Sous-Direction Valorisation et Innovation

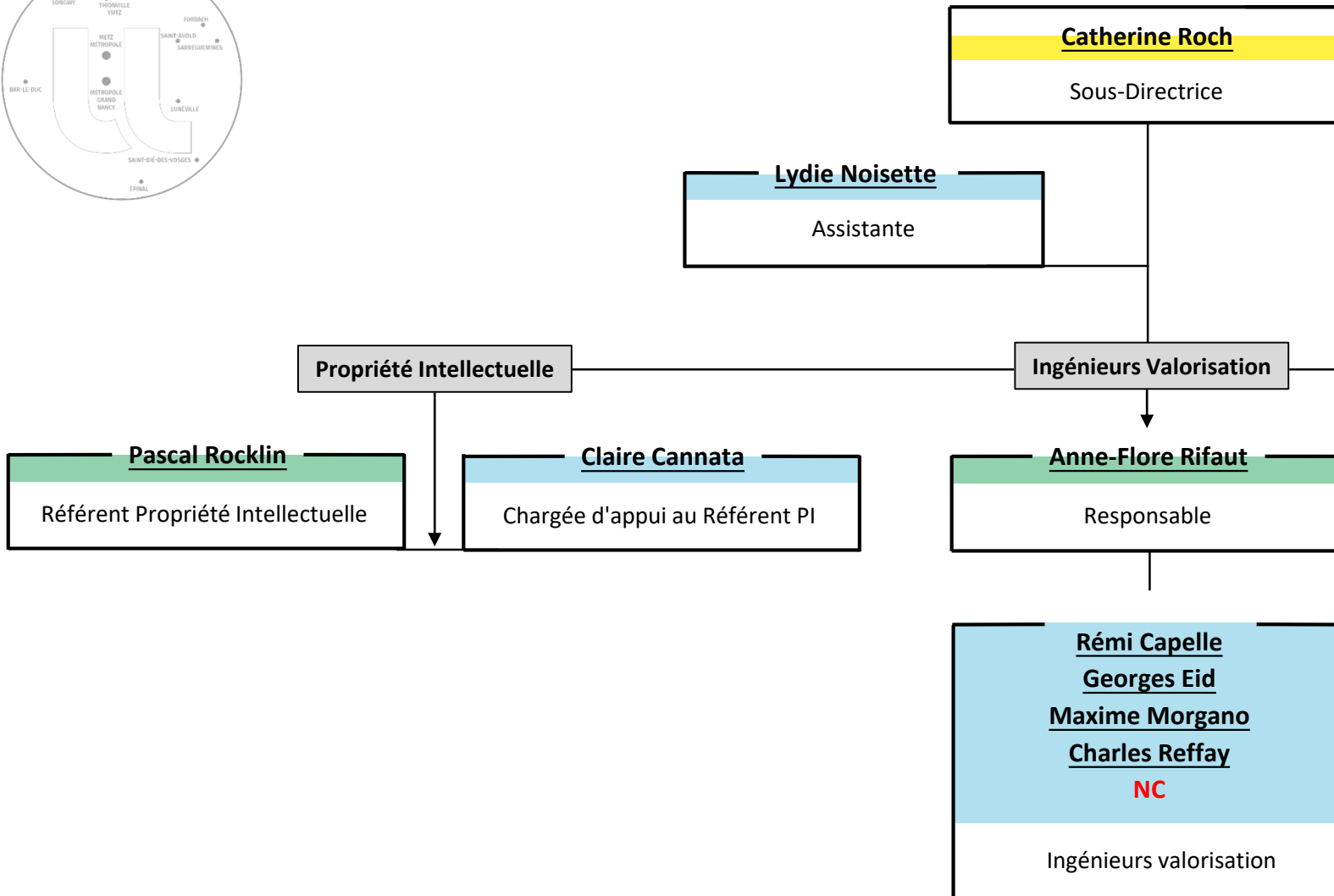



Sous-direction d'ingénierie de projet  
(S-DIPRO)



**Caroline Coquelet André**

Sous-directrice

**Lorenzo Di Bernardini**

**Sylvain Fass**

**Alice Genco**

**Sandrine Michiels**

**Julie Paysant**

**Manon Rétaux**

**Imene Sellami**

Ingénieurs projets



**Cyrille Raymond**

Directeur

**Sharlynn Polydamas**

Assistante de direction

Sous-direction Appui à la Stratégie  
Europe du Site Lorrain (SD-ASE)



**Nicolas Dupuy**

Sous-directeur

**Louis Aubry**

**Julien Brouillard**

**Arthur Olivier**

**Maïté Fernandes Tronco**

**Olivia Seidel**

**Marouane Yaya**

EU Policy Officers

**Eliott Metzger**

Motion designer

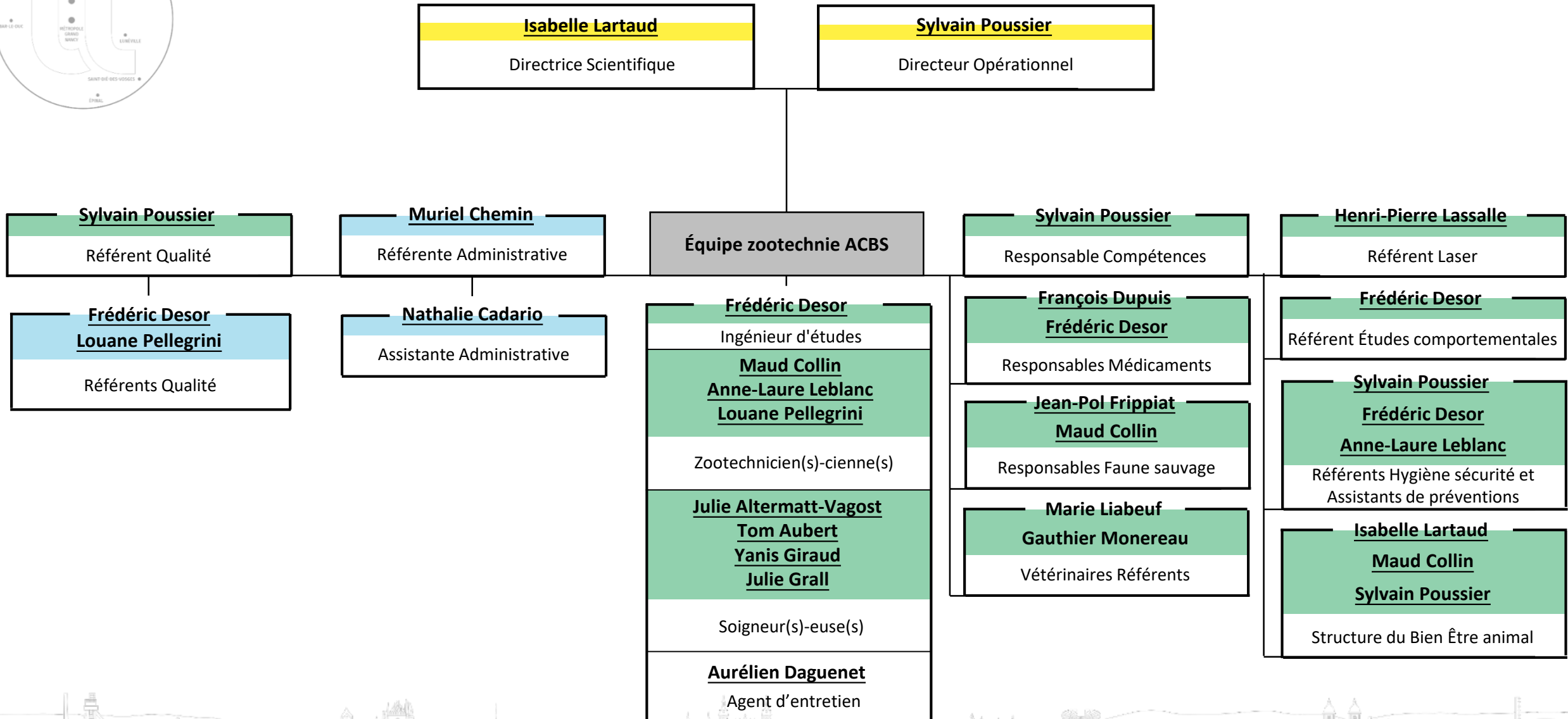

**Lylette Lacôte-Gabrysiak**

Directrice

**Rudy Hahusseau**

Responsable éditorial et administratif

Administration et finances

**Catherine Legrand**Gestionnaire financière  
et comptable

Production éditoriale

**Axelle Felgine**

Secrétaire d'édition

Diffusion et promotion

**Myriam Robert**Chargée de promotion  
et de diffusion commerciale**Quentin Le Quéau**

Éditeur multisupport

**Christel Visée**

Assistante d'édition



## EXPLOR

**Émilie Gaudry**

Directrice

**Sylvain Contassot**  
**François Dehez**  
**Bernard Dussoubs**  
**Gilles Parent**

Représentants des Pôles

**Juan Carlos Lizardo Huerta**

Ingénieur support

**Béatrice Thouant**

Référente administrative

**Sébastien Morosi**Responsable du service Infrastructure  
& Gestion Technique de la Plateforme  
(DN)

**Florian Audinot**  
**Stéphane Dugravot**  
**Doru Mihalachi**  
**Benoit Marchal**

Personnels BIATSS



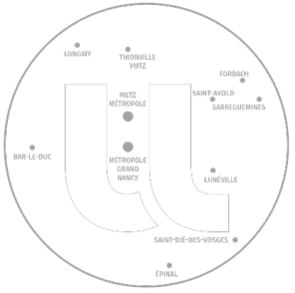

**Francine Aubry-Bégin**

Directrice Générale des Services Adjointe

**Laurence Martin**

Assistante du DGSA



**Eric Braun**

Directeur des Achats et des Marchés Publics



**Martin Geisler**

Directeur de la Logistique Interne



**Jean-Michel Vahl**

Directeur du Numérique



**Alexandre Pery**

Directeur du Patrimoine Immobilier



**Eric Braun**

Directeur

dha-nancy@univ-lorraine.fr

dha-metz@univ-lorraine.fr

**Franck Jolly**

Responsable du service de Nancy

**Laura Avetisyan****Aimy Clavel****Caroline Mendes****Benjamin Rousselle**

Acheteurs

**Emilie Brabant****Isabelle Raviart**

Assistantes

**Léa Esslinger**

Directrice adjointe

**Maria Dinis**

Responsable du service de Metz

**Laurie Spiquel**

Acheteuse

**Houria Guessas**

Rédacteur - Gestionnaire aux achats

## DIRECTION DE LA LOGISTIQUE INTERNE

**Martin Geisler**

Directeur

1. **DLI**
2. Sous-direction Environnement de travail 1/2
3. Sous-direction Environnement de travail 2/2
4. Sous-direction Impression et courrier
5. Sous-direction Approvisionnement et stockage

**Stéphanie Filfili**

*Sous-direction  
Environnement de travail (SDET)*

**Laurent Michel**

*Sous-direction  
Impression et courrier (SDIC)*

**Jean Piquard**

*Sous-direction  
Approvisionnement et stockage  
(SDAS)*

**Anne-Pauline Thomas**

Référente Administrative

**Séverine Vastel**

Service des Archives  
Site Metz - Site Lionnois

**Mélanie Leroy**

Chargée de l'inventaire  
du patrimoine culturel de l'UL

**Aline Marchetti**

Responsable des Corners Café  
Site BU Santé

**Sabrina Comesse**

Gestionnaire Administrative

**Stéphanie Geissler**

**Maëlys Gioan**  
**Léa Tisserand**

Archivistes

**Arnaud Bletner**

**Sandrine Chef**  
**Rachel Kuhnle**  
**Stéphanie Malisz**  
**Sandra Remy**  
**Christine Vigneron**

Agents du coin café

## DIRECTION DE LA LOGISTIQUE INTERNE

**Stéphanie Filfli**Sous-direction Environnement  
de travail (SDET) *Multisites*

1. DLI
2. **Sous-direction Environnement de travail 1/2**
3. Sous-direction Environnement de travail 2/2
4. Sous-direction Impression et courrier
5. Sous-direction Approvisionnement et stockage

**Maintenance / Logistique****NC**

Responsable Technique

**Laurent Broutin**  
**Robin Denninger**

Site Libération

**Frédéric Meyer**

Site Léopold

**Stéphane Blaudez**  
**Joël Hetheier**  
**Fabien Popoff**  
**Guy Poulain**  
**Jean-Marc Sauveur**

Site Lionnois

**Accueil Standard****Louiza Hani**  
**Sabrina Louis**

Site Léopold

**Régis Etique**  
**Thierry Houpert**

Site Lionnois

**Christian Moller**  
**Bertrand Vigneron**

Site Libération - APF

**Philippe Manin**

Site Brabois

**Administratif / Logistique****Sabine Broutin**

Site Libération

**Isabelle Guillemain**

Site Léopold

## DIRECTION DE LA LOGISTIQUE INTERNE



1. DLI
2. Sous-direction Environnement de travail 1/2
3. Sous-direction Environnement de travail 2/2
4. Sous-direction Impression et courrier
5. Sous-direction Approvisionnement et stockage

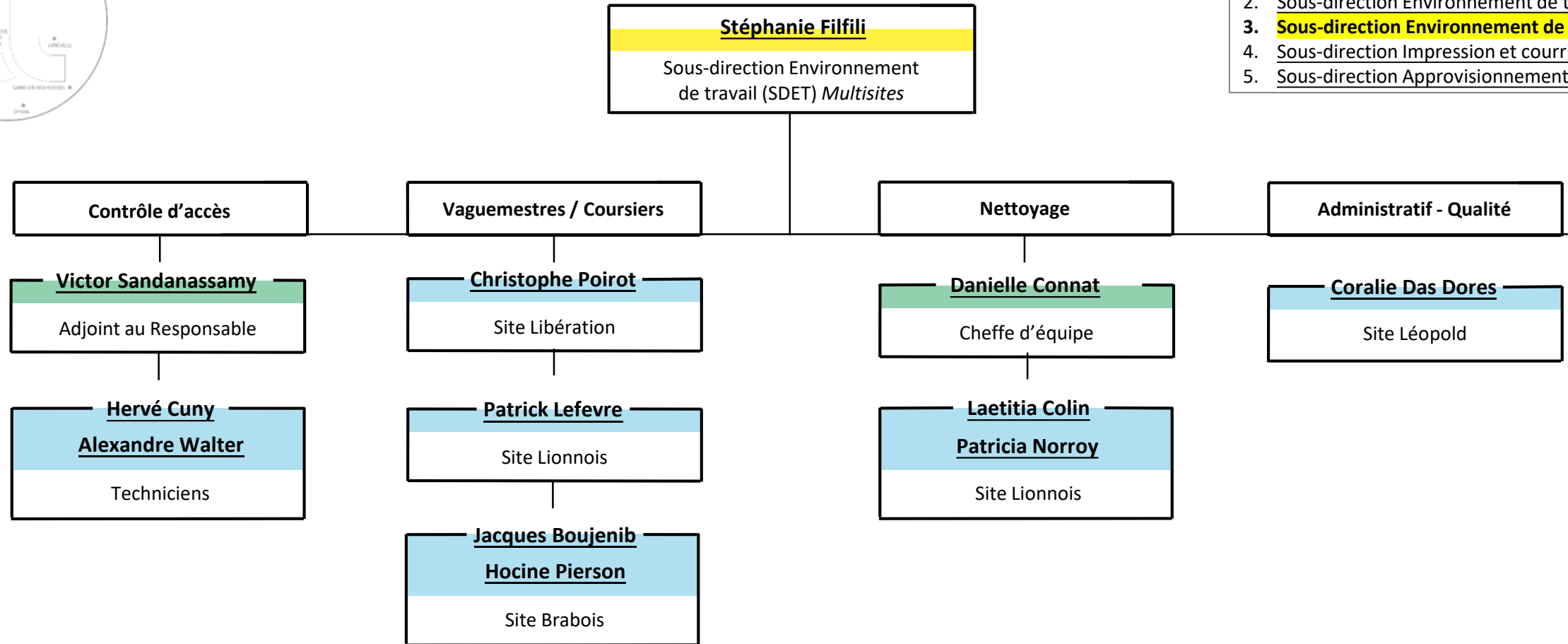

## DIRECTION DE LA LOGISTIQUE INTERNE

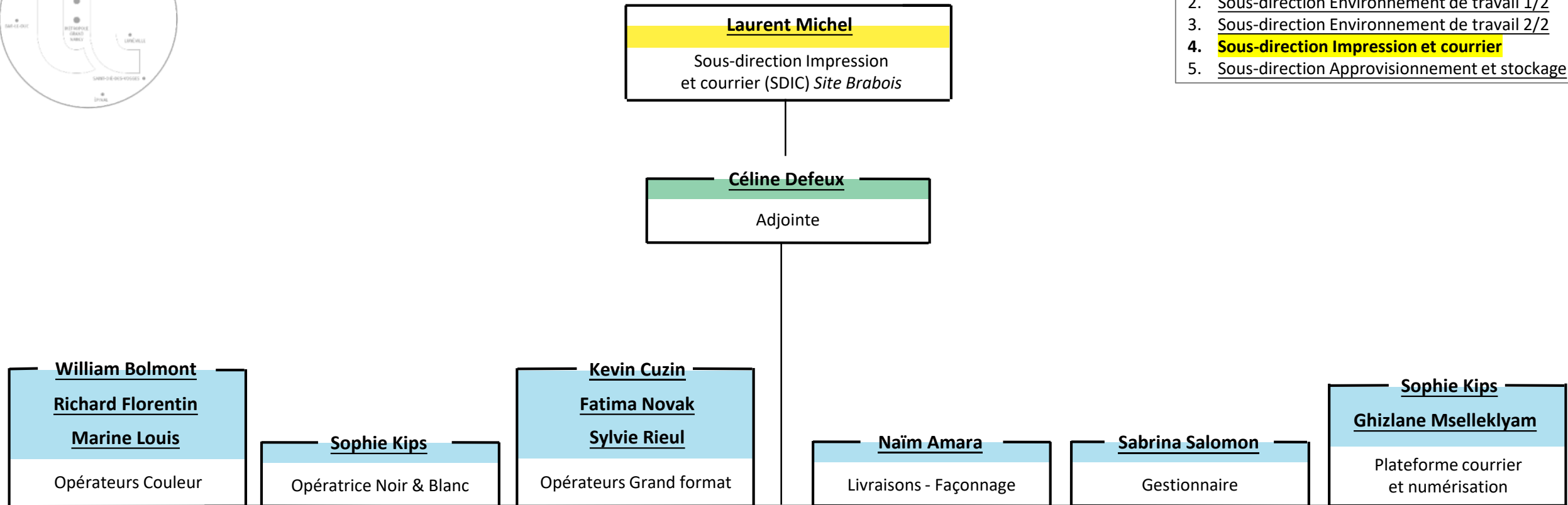
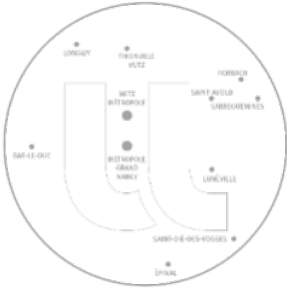



## DIRECTION DE LA LOGISTIQUE INTERNE

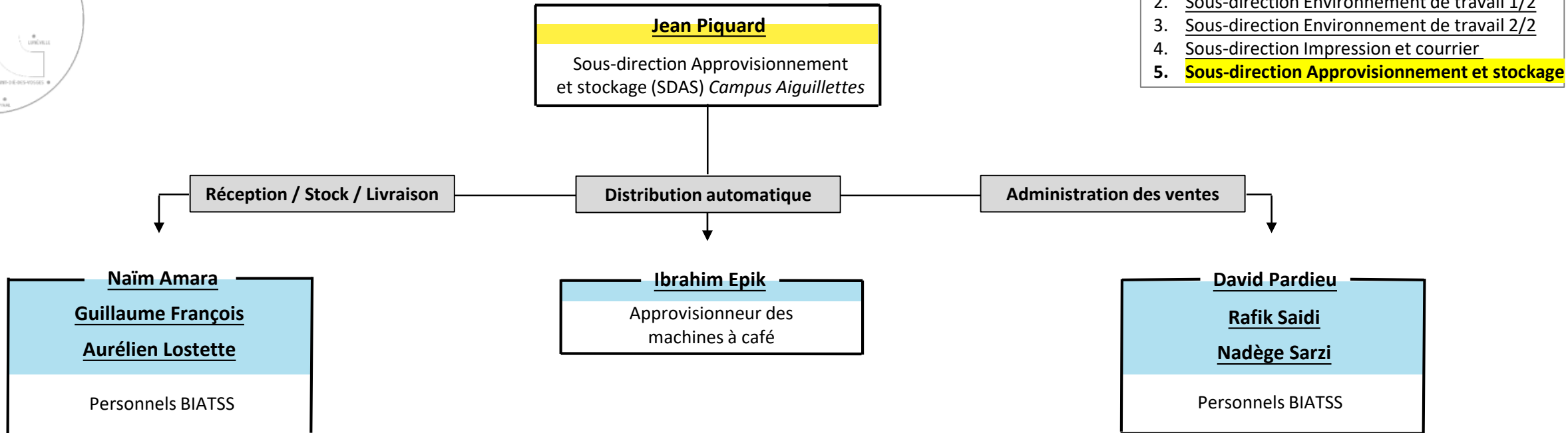

1. DLI
2. Sous-direction Environnement de travail 1/2
3. Sous-direction Environnement de travail 2/2
4. Sous-direction Impression et courrier
5. **Sous-direction Approvisionnement et stockage**

**Jean-Michel Vahl**

Directeur

Coordination portefeuille de projets

Coordination Sécurité

**Marie-Line Rubini**

PMO

**Mélie Dubaux**

Cheffe de projet PLEIADES

**Delphine Bijan-Zadeh**

Chargée de communication

**Océane Muller**

Cheffe de projet IAG PLEIADES

**Yves Agostini**

RSSI

**Philippe Voisin**

RSSI suppléant

**Laetitia Pierron**

RSSI suppléant

**Peggy Jubien**

Assistante

**Marie-Laure Collot**

Responsable administrative

**Laetitia Renard**

Responsable financière et comptable

**Maria Di Blasi****Peggy Jubien****Valérie Marchal****Fanny Pessy**

Ingénierie administrative et financière

**Sabine Petitjean Coria**

Directrice adjointe en charge de la stratégie numérique responsable

**Sébastien Morosi**

Directeur adjoint

**Olivier Ziller***Sous-directeur Système d'Information  
Études et Développement***Sabine Petitjean Coria***Sous-directrice Services aux Usagers***Sébastien Morosi***Sous-directeur Infrastructures &  
Services***Rafael Cabrera***Sous-directeur Usages du Numérique*

1. **DN**
2. Sous-Direction Système d'Information  
Études et Développement
3. SD Services aux Usagers / Pôles Proximité
4. SD Services aux Usagers / Pôle Proximité (Nancy)
5. SD Services aux Usagers / Pôle Proximité (Vandœuvre)
6. SD Services aux Usagers / Pôle Proximité (Autres sites)
7. SD Services aux Usagers / Pôle Proximité (Metz)
8. SD Services aux Usagers / Pôle Appui aux missions
9. Sous-Direction Infrastructures & Services
10. Sous-Direction Usages du Numérique

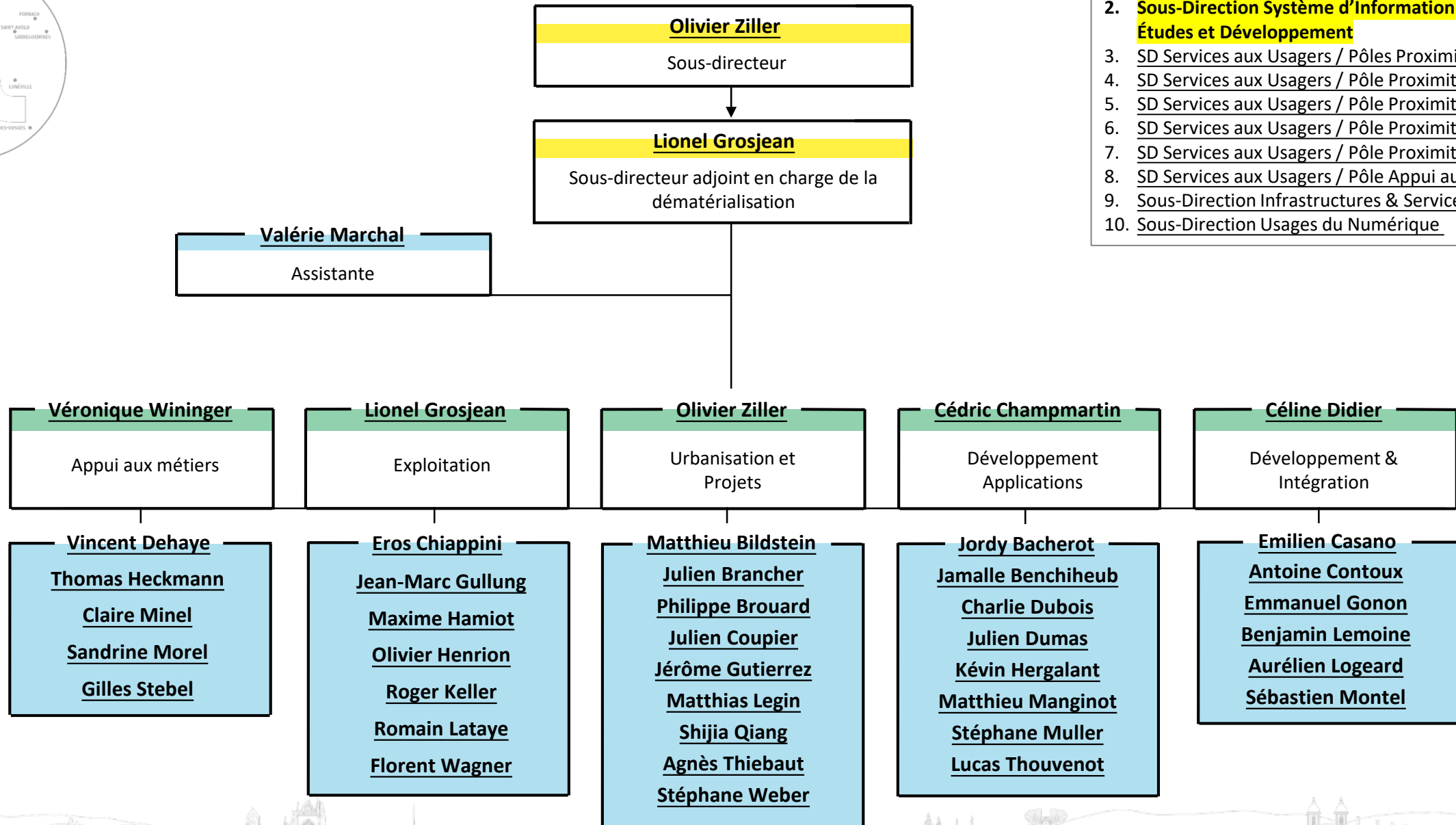

1. DN
2. **Sous-Direction Système d'Information Études et Développement**
3. SD Services aux Usagers / Pôles Proximité
4. SD Services aux Usagers / Pôle Proximité (Nancy)
5. SD Services aux Usagers / Pôle Proximité (Vandœuvre)
6. SD Services aux Usagers / Pôle Proximité (Autres sites)
7. SD Services aux Usagers / Pôle Proximité (Metz)
8. SD Services aux Usagers / Pôle Appui aux missions
9. Sous-Direction Infrastructures & Services
10. Sous-Direction Usages du Numérique

## DIRECTION DU NUMÉRIQUE

**Maria Di Blasi**

Assistante

**Sabine Petitjean Coria**

Sous-directrice

**Samson Bisaro**Sous-directeur adjoint Lorraine Sud  
Réfèrent Numilab**Olivier Mathieu**Sous-directeur adjoint Lorraine Nord /  
en charge du portefeuille projets**Frédéric Farge**

Nancy CLSH &amp; Libération

*Campus LSH  
Présidence Libération***Guillaume Ferry**

Aiguillettes

*Campus Aiguillettes  
Sites Charmois, Jardin Botanique,  
Vélodrome*

INSPÉ Lorraine

*Sites Bar-le-Duc, Épinal,  
Metz-Montigny, Nancy Maxéville,  
Nancy Scarpone, Sarreguemines*

Metz Technopôle

*ENIM, IPEFAM, IUT Metz (Dépt  
Mesures Physiques)***Mohamad Sioufi**

Nancy Centre

*Campus Carnot-Ravinelle  
Campus Manufacture  
Présidence Léopold***Olivier Tognella**

Vandoeuvre Ingénierie

*Campus Brabois Ingénierie  
Campus Haute Malgrange  
Présidence Brabois  
Sites Montet, la Bouzule, Homécourt***Stéphane Cauvé**Lorraine Sud  
Technologie*IUT Nancy Brabois  
Sites Villers les Nancy,  
Lunéville, Vandoeuvre  
IUT Nancy-Charlemagne,  
IUT Saint-Dié,  
IUT Épinal H. Curien  
CEJE, MDE***Laetitia Pierron**

Metz Saulcy

*Campus Saulcy  
Présidence Metz***Jérôme Freund**

Nancy Ingénierie

*Campus Artem  
Campus Stanislas Meurthe  
Campus Grandville***Rachid El Hamdani**

Brabois Santé

*Campus Brabois Santé*

1. DN
2. Sous-Direction Système d'Information  
Études et Développement
3. **SD Services aux Usagers / Pôles Proximité**
4. SD Services aux Usagers / Pôle Proximité (Nancy)
5. SD Services aux Usagers / Pôle Proximité (Vandoeuvre)
6. SD Services aux Usagers / Pôle Proximité (Autres sites)
7. SD Services aux Usagers / Pôle Proximité (Metz)
8. SD Services aux Usagers / Pôle Appui aux missions
9. Sous-Direction Infrastructures & Services
10. Sous-Direction Usages du Numérique

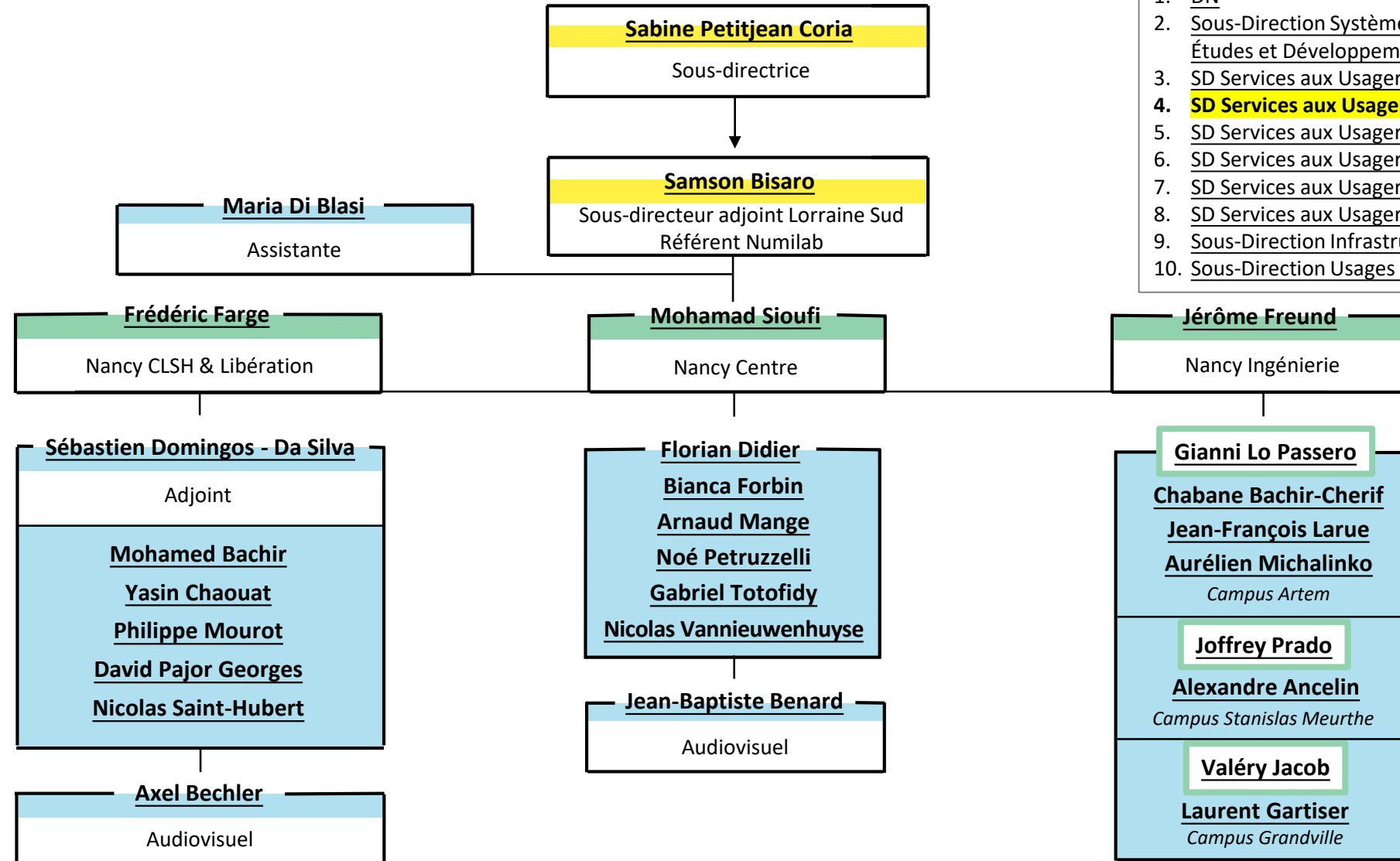

1. DN
2. Sous-Direction Système d'Information  
Études et Développement
3. SD Services aux Usagers / Pôles Proximité
4. **SD Services aux Usagers / Pôle Proximité (Nancy)**
5. SD Services aux Usagers / Pôle Proximité (Vandoeuvre)
6. SD Services aux Usagers / Pôle Proximité (Autres sites)
7. SD Services aux Usagers / Pôle Proximité (Metz)
8. SD Services aux Usagers / Pôle Appui aux missions
9. Sous-Direction Infrastructures & Services
10. Sous-Direction Usages du Numérique



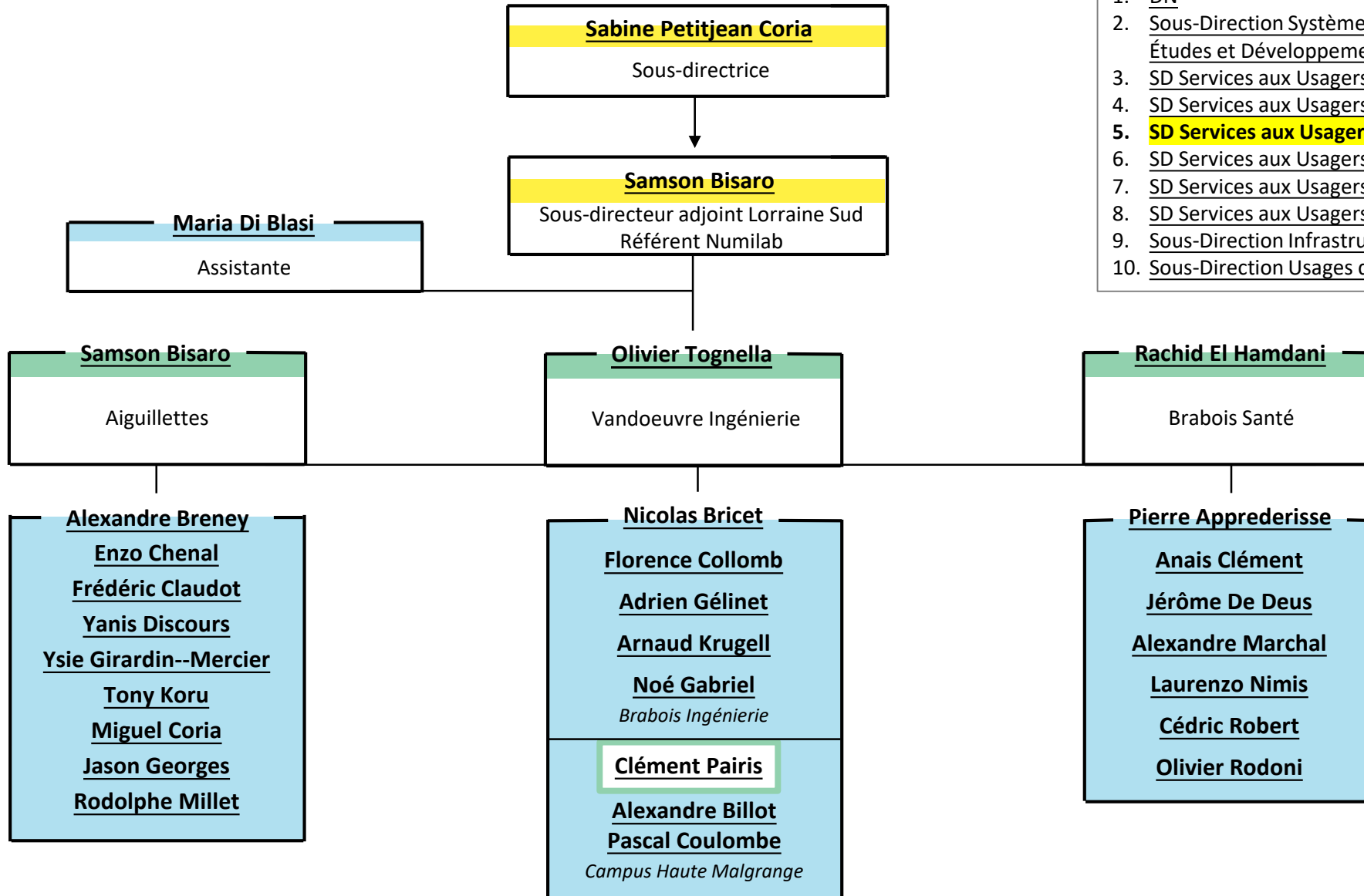

1. DN
2. Sous-Direction Système d'Information  
Études et Développement
3. SD Services aux Usagers / Pôles Proximité
4. SD Services aux Usagers / Pôle Proximité (Nancy)
5. SD Services aux Usagers / Pôle Proximité (Vandoeuvre)
6. SD Services aux Usagers / Pôle Proximité (Autres sites)
7. SD Services aux Usagers / Pôle Proximité (Metz)
8. SD Services aux Usagers / Pôle Appui aux missions
9. Sous-Direction Infrastructures & Services
10. Sous-Direction Usages du Numérique



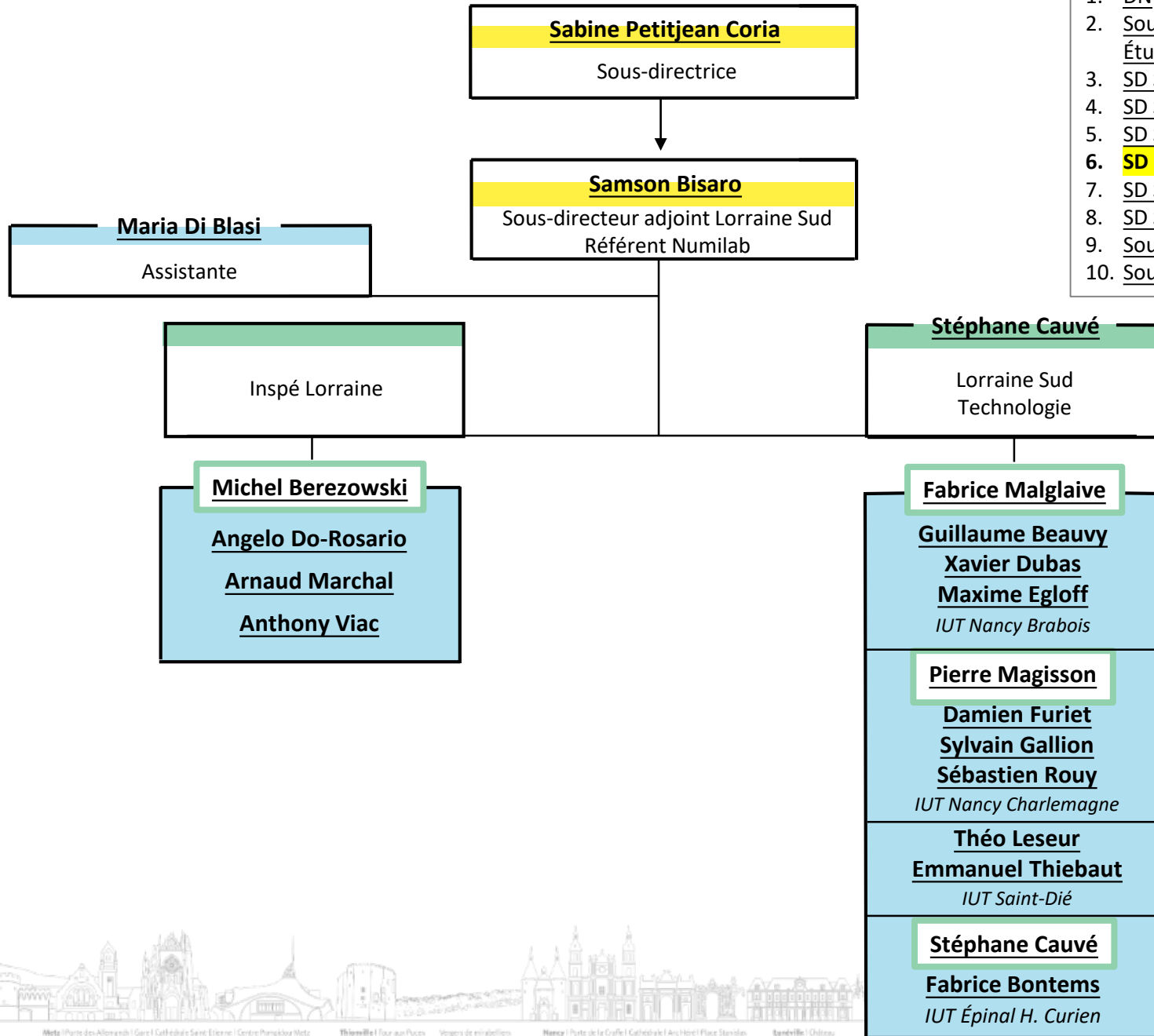

1. DN
2. Sous-Direction Système d'Information  
Études et Développement
3. SD Services aux Usagers / Pôles Proximité
4. SD Services aux Usagers / Pôle Proximité (Nancy)
5. SD Services aux Usagers / Pôle Proximité (Vandoeuvre)
6. **SD Services aux Usagers / Pôle Proximité (Autres sites)**
7. SD Services aux Usagers / Pôle Proximité (Metz)
8. SD Services aux Usagers / Pôle Appui aux missions
9. Sous-Direction Infrastructures & Services
10. Sous-Direction Usages du Numérique





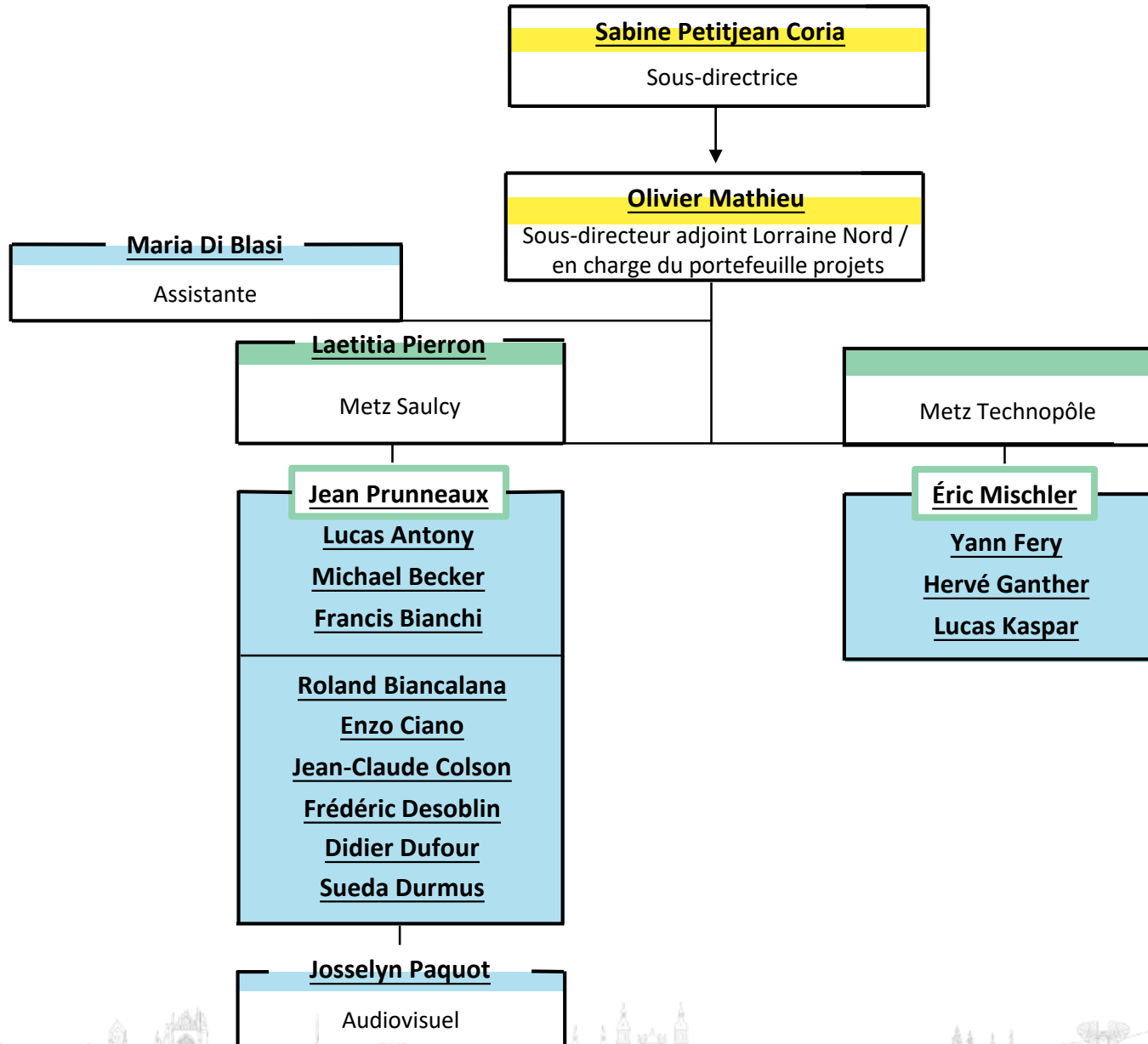

1. DN
2. Sous-Direction Système d'Information Études et Développement
3. SD Services aux Usagers / Pôles Proximité
4. SD Services aux Usagers / Pôle Proximité (Nancy)
5. SD Services aux Usagers / Pôle Proximité (Vandoeuvre)
6. SD Services aux Usagers / Pôle Proximité (Autres sites)
7. **SD Services aux Usagers / Pôle Proximité (Metz)**
8. SD Services aux Usagers / Pôle Appui aux missions
9. Sous-Direction Infrastructures & Services
10. Sous-Direction Usages du Numérique



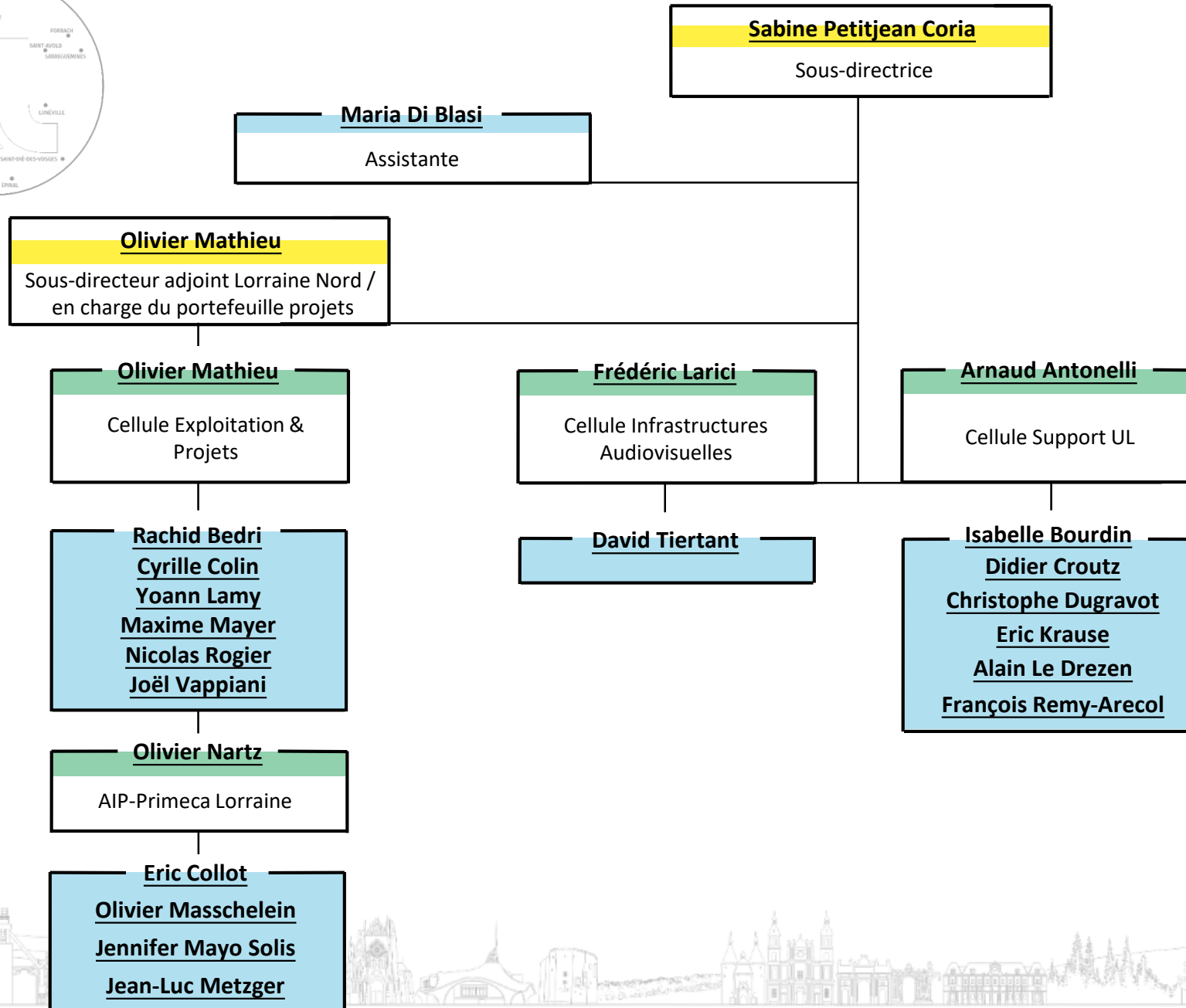

1. DN
2. Sous-Direction Système d'Information  
Études et Développement
3. SD Services aux Usagers / Pôles Proximité
4. SD Services aux Usagers / Pôle Proximité (Nancy)
5. SD Services aux Usagers / Pôle Proximité (Vandoeuvre)
6. SD Services aux Usagers / Pôle Proximité (Autres sites)
7. SD Services aux Usagers / Pôle Proximité (Metz)
8. **SD Services aux Usagers / Pôle Appui aux missions**
9. Sous-Direction Infrastructures & Services
10. Sous-Direction Usages du Numérique

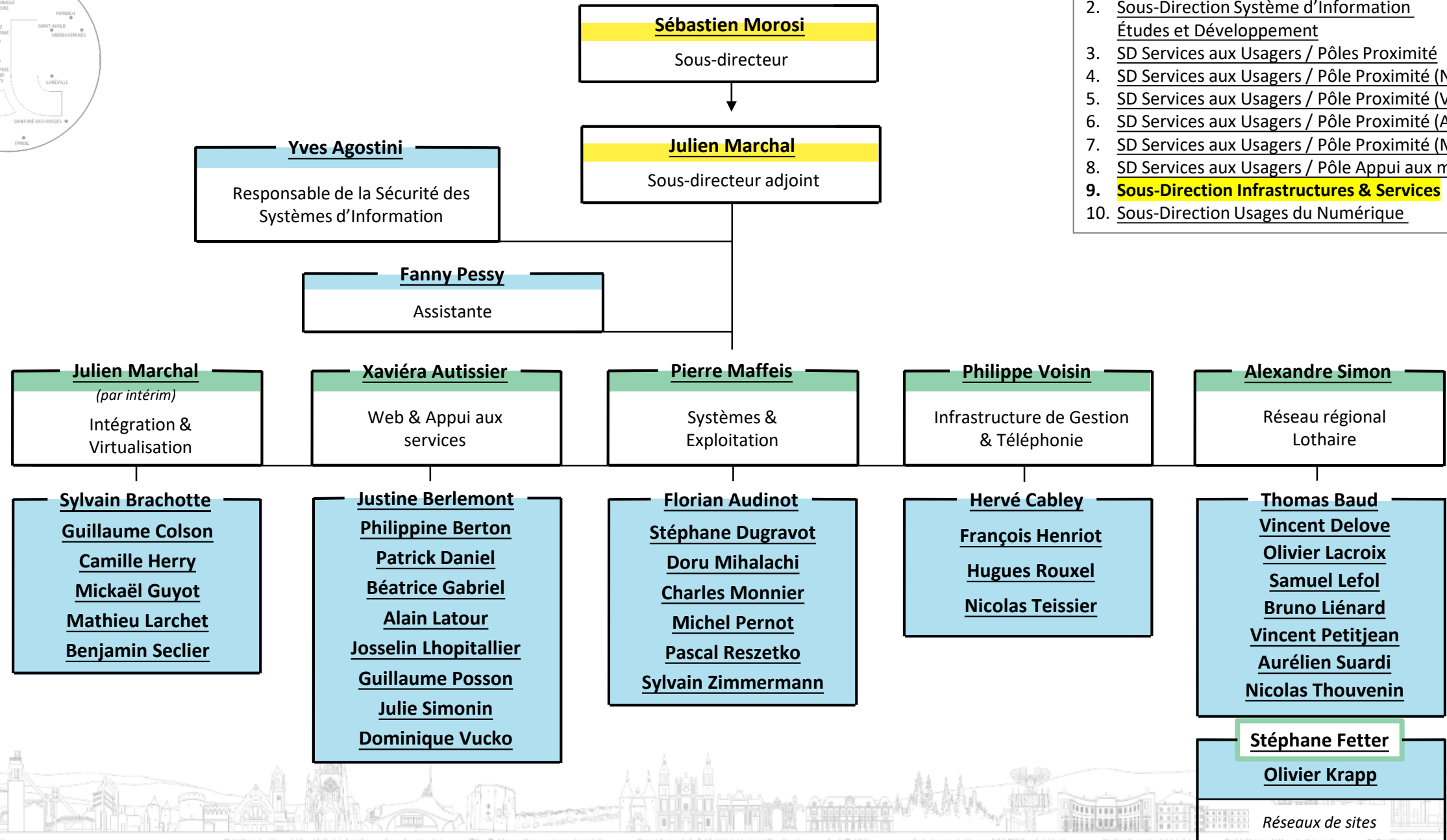

1. DN
2. Sous-Direction Système d'Information Études et Développement
3. SD Services aux Usagers / Pôles Proximité
4. SD Services aux Usagers / Pôle Proximité (Nancy)
5. SD Services aux Usagers / Pôle Proximité (Vandœuvre)
6. SD Services aux Usagers / Pôle Proximité (Autres sites)
7. SD Services aux Usagers / Pôle Proximité (Metz)
8. SD Services aux Usagers / Pôle Appui aux missions
9. **Sous-Direction Infrastructures & Services**
10. Sous-Direction Usages du Numérique

**Rafael Cabrera**

Sous-directeur

**Alexandre Lima-Fernandes**Sous-directeur Adjoint  
en charge de l'enseignement numérique**Claude Rochette**Chargé de la valorisation  
du patrimoine numérique**Fanny Pessy**

Assistante

**Alexandre Lima-Fernandes**Technologies de l'Information et de la  
Communication pour l'enseignement**Edwige Morin**Projets technologiques  
expérimentaux**Laurence Cattiaux**Audiovisuel et multimédia  
Nancy**Fabienne Granero-Gerard**Audiovisuel et Multimédia  
Metz**Anthony Battistutta****Juliette Beaudet****Chloé Chevrier****Catherine Claus-Demangeon****Yannick Cordel****Alexandrine Fuhrer****Léo Humbert****François Marron****Magali Marzo****Camille Remy****Myriam Tran****Viviane Vaillard****Camille Wolff****Vincent Bettenfeld****Victor Marcyan****Johana Ouanely****Arnaud Schmitt****Anaïs Touhami****Julien Chapiseau****Luc Debert****Éric Dupal****Nicolas Duquennoy****Claire Fugain****Franck Pizzicoli****Charlie Rondel****Laure Vairalles****Jonathan Eckly****Diego Gernais****Adrien Levillain**

1. DN
2. Sous-Direction Système d'Information  
Études et Développement
3. SD Services aux Usagers / Pôles Proximité
4. SD Services aux Usagers / Pôle Proximité (Nancy)
5. SD Services aux Usagers / Pôle Proximité (Vandœuvre)
6. SD Services aux Usagers / Pôle Proximité (Autres sites)
7. SD Services aux Usagers / Pôle Proximité (Metz)
8. SD Services aux Usagers / Pôle Appui aux missions
9. Sous-Direction Infrastructures & Services
10. Sous-Direction Usages du Numérique





**Alexandre Pery**

Directeur

**Mathilde Sieuw**

Assistante de direction

- 1. **DPI**
- 2. Sous-Direction Prospective et Stratégie Immobilière
- 3. Sous-Direction des projets immobiliers
- 4. Sous-Direction Gestion de l'Exploitation - Maintenance
- 5. Sous-Direction Appui à la Gestion du Patrimoine Immobilier
- 6. Sous-Direction Énergies

**Caroline Garnier**

Sous-directrice Prospective et Stratégie Immobilière (PSI)

**Guillaume Dreydemy**

Sous-directeur des Projets Immobiliers (PROJIMM)

**Pascale Chevalier**

Sous-directrice de la Gestion de l'Exploitation - Maintenance (GEM)

**Alexandra Loyrion**

Sous-directrice Appui à la Gestion du Patrimoine Immobilier (AGePI)

**Pierre-Jean Mougel**

Sous-directeur Énergies



# DIRECTION DU PATRIMOINE IMMOBILIER



## Caroline Garnier

Sous-directrice

## Baharehsadat Hashemi

Chargée d'études prospectives

## Fanny Marchant

Chargée de projet biodiversité

- Jérémy Vaz

Chargé de la programmation immobilière  
/ économiste de la construction

1. DPI
2. **Sous-Direction Prospective et Stratégie Immobilière**
3. Sous-Direction des Projets Immobiliers
4. Sous-Direction Gestion de l'Exploitation - Maintenance
5. Sous-Direction Appui à la Gestion du Patrimoine Immobilier
6. Sous-Direction Énergies

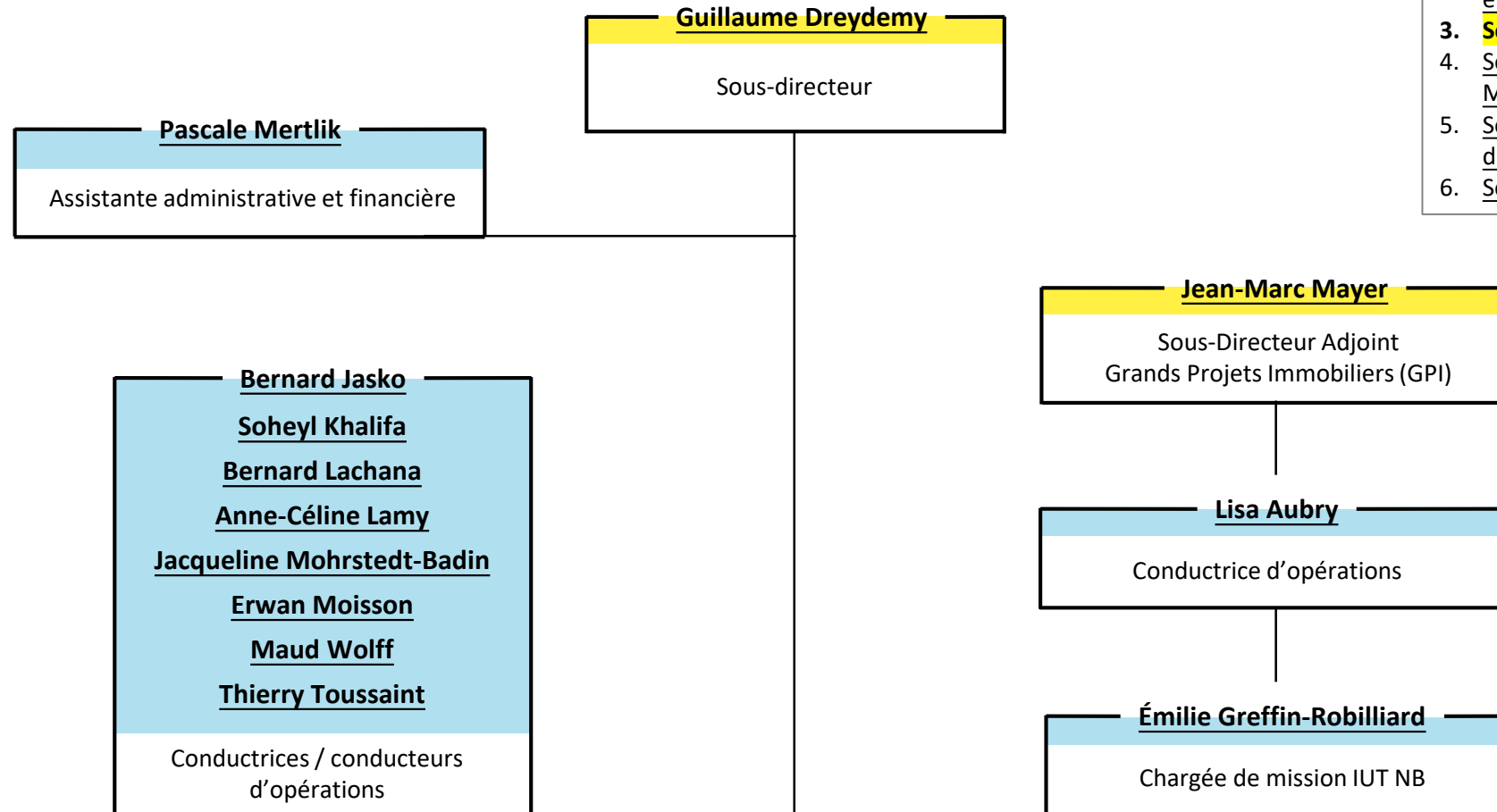

1. DPI
2. Sous-Direction Prospective et Stratégie Immobilière
3. **Sous-Direction des Projets Immobiliers**
4. Sous-Direction Gestion de l'Exploitation - Maintenance
5. Sous-Direction Appui à la Gestion du Patrimoine Immobilier
6. Sous-Direction Énergies







**Pascale Chevalier**

Sous-directrice

**Virginie Eugé**

Assistante administrative et financière

1. DPI
2. Sous-Direction Prospective et Stratégie Immobilière
3. Sous-Direction des Projets Immobiliers
4. **Sous-Direction Gestion de l'Exploitation - Maintenance**
5. Sous-Direction Appui à la Gestion du Patrimoine Immobilier
6. Sous-Direction Énergies

**Jules Barth**

**Sébastien Berthaux**

**Maxime Crussaire**

**Mélissa Duc**

Chargés de maintenance

**NC**

Chef de projet « Organisation de la Fonction Technique Immobilière sur les campus »

**Olivier Coupois**

Ingénieur méthodes - approvisionnement



**Alexandra Loyrion**

Sous-directrice

**Julie Sonnenmoser**

Juriste Commande publique

1. DPI
2. Sous-Direction Prospective et Stratégie Immobilière
3. Sous-Direction des Projets Immobiliers
4. Sous-Direction Gestion de l'Exploitation - Maintenance
5. **Sous-Direction Appui à la Gestion du Patrimoine Immobilier**
6. Sous-Direction Énergies

**NC**

Chargé.e de la domanialité et de la valorisation du patrimoine immobilier

**Salwa Kharraze**

Réfèrent BIM - Réfèrent numérique

**Adam Didelot**

Gestionnaire de la base de données immobilières





**Pierre-Jean Mougel**

Sous-directeur

**Christophe Plaza**

Gestionnaire administratif et financier

1. DPI
2. Sous-Direction Prospective et Stratégie Immobilière
3. Sous-Direction des Projets Immobiliers
4. Sous-Direction Gestion de l'Exploitation - Maintenance
5. Sous-Direction Appui à la Gestion du Patrimoine Immobilier
6. **Sous-Direction Énergies**

**Thomas Planchais**

Automaticien

**NC**

Expert - appui aux travaux énergétiques

**Henri Soulard**

Accompagnement à la sobriété énergétique

**Léo Domairon**

Gestionnaire de Contrat de Performance Énergétique

**Nicolas Pagel**

Appui à la transition énergétique



## RELATIONS HUMAINES ET SOCIALES, PRÉVENTION ET CONDITIONS DE TRAVAIL

**Pierre-Emmanuel Jeunehomme**

Directeur Général des Services Adjoint

**Amélie Gerwig**Chargée des Relations Sociales  
et Secrétariat du CSA**Frédérique Salmon**

Chargée de communication

**Laetitia Evora**

Infographiste

**Audrey Kuhlmann**

Assistante du DGSA

**Nicolas L'huillier**Directeur de la Modernisation de la  
Gestion des Ressources Humaines**Isabelle Arnould**Directrice de l'Accompagnement et du  
Développement Ressources Humaines**Julian Messier**

Directeur du Budget et des Finances

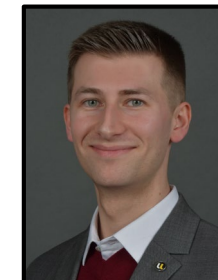
**Jonathan Casal**Directeur de la Prévention, Sécurité,  
Environnement**Dr. Emmanuelle Deville**Médecin référente Service de  
prévention et de santé au travail**Nadja Formet**Déléguee à l'Amélioration des  
Relations et à la Régulation des Conflits

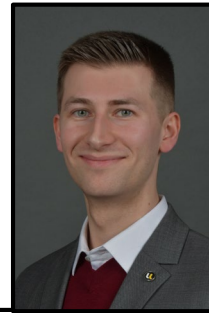
**Jonathan Casal**

Directeur

**Géraldine Thomassin**

Coordinatrice des Interactions  
maintenance-exploitation et sécurité des  
équipements de protection collective

**Société Alternatives Transport  
& Sécurité TMD**

Transport Matières Dangereuses

**Pierre Dapremont**

Directeur adjoint

[dpse-contact@univ-lorraine.fr](mailto:dpse-contact@univ-lorraine.fr)**Jonathan Casal**Pôle Pilotage**Pierre Dapremont**Pôle Prévention-Recherche**Pierre Dapremont**Pôle Prévention-Collégium**Jonathan Casal**Pôle Administratif

1. **DPSE**
2. Pôle Pilotage
3. Pôle Prévention - Recherche
4. Pôle Prévention - Collégium
5. Pôle Administratif



1. DPSE
2. **Pôle Pilotage**
3. Pôle Prévention - Recherche
4. Pôle Prévention - Collégium
5. Pôle Administratif

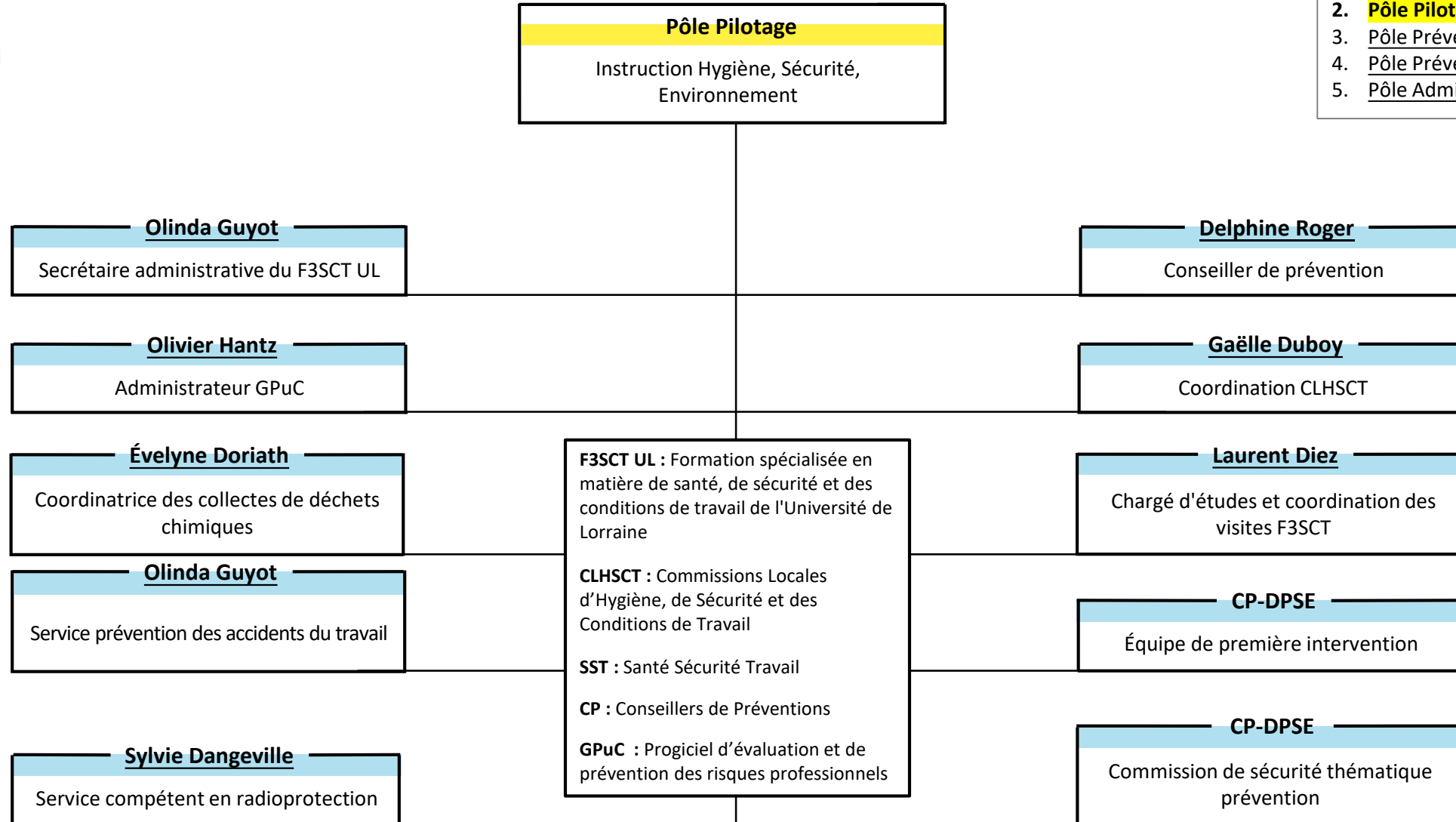

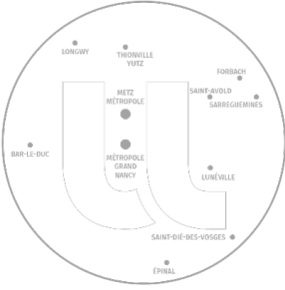
**Pôle Prévention - Recherche**

Risques tertiaires, risques liés aux bâtiments et  
risques spécifiques (N3)

Patrick Kuntz

Delphine Roger

Christian Schneider

Conseillers de prévention N3

Évelyne Doriath

Conseillère de prévention N2 et N3

1. DPSE
2. Pôle Pilotage
3. **Pôle Prévention - Recherche**
4. Pôle Prévention - Collégium
5. Pôle Administratif





1. DPSE
2. Pôle Pilotage
3. Pôle Prévention - Recherche
4. **Pôle Prévention - Collégium**
5. Pôle Administratif



### **Pôle Prévention - Collégium**

Risques tertiaires et Risques liés aux bâtiments  
(N2)

#### **Frédéric Beurné**

Conseiller de prévention N2 et N3

#### **Gaëlle Duboy**

#### **Olivier Hantz**

Conseillers de prévention N2



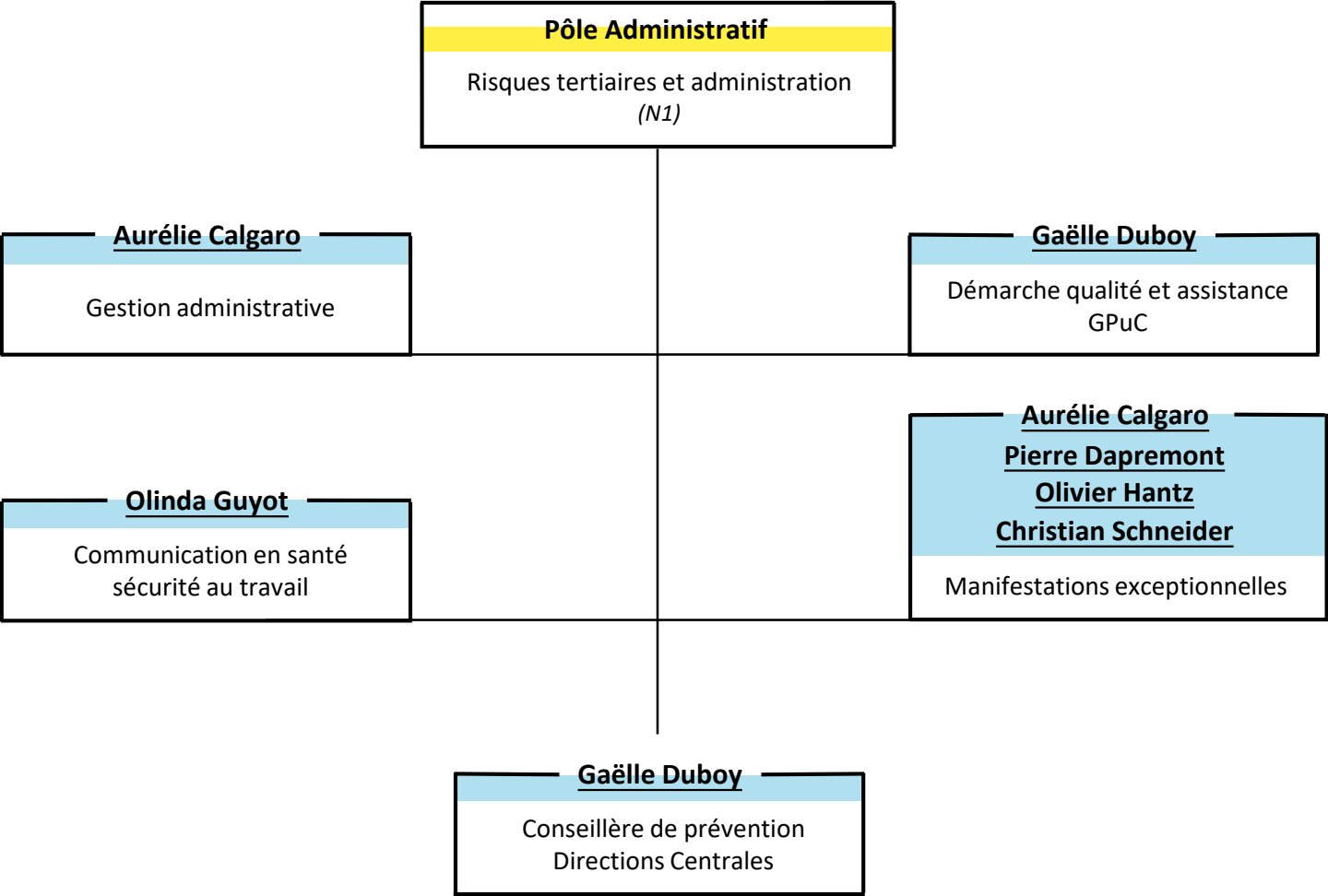
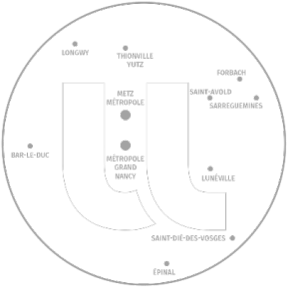

1. DPSE
2. Pôle Pilotage
3. Pôle Prévention - Recherche
4. Pôle Prévention - Collégium
5. **Pôle Administratif**

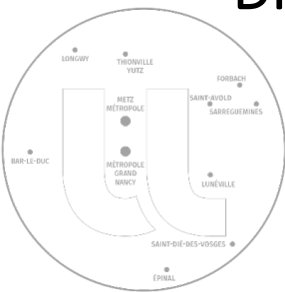

## DIRECTION DE LA MODERNISATION DE LA GESTION DES RESSOURCES HUMAINES

**Nicolas L'huillier**

Directeur

**Audrey Kuhlmann**

Assistante

**Audrey Chrétien***Sous-directrice des personnels  
Enseignants et chercheurs***Mélanie Georges**

Sous-directrice adjointe

**Sébastien Dupont**

Assistant

**Isabelle Baptista***Sous-directrice des personnels BIATSS***Morgan Remy**

Sous-directeur adjoint

**Sylvie Limon**

Chargée d'appui RH

**Margot Roussin**

Assistante

**NC**

Coordination RH Metz

**Jocelyne Colle**

Chargée d'appui aux gestionnaires

**Valérie Ara**

Assistante

1. **DMGRH**
2. Sous-direction des personnels Enseignants et chercheurs
3. Sous-direction des personnels BIATSS



## DIRECTION DE LA MODERNISATION DE LA GESTION DES RESSOURCES HUMAINES

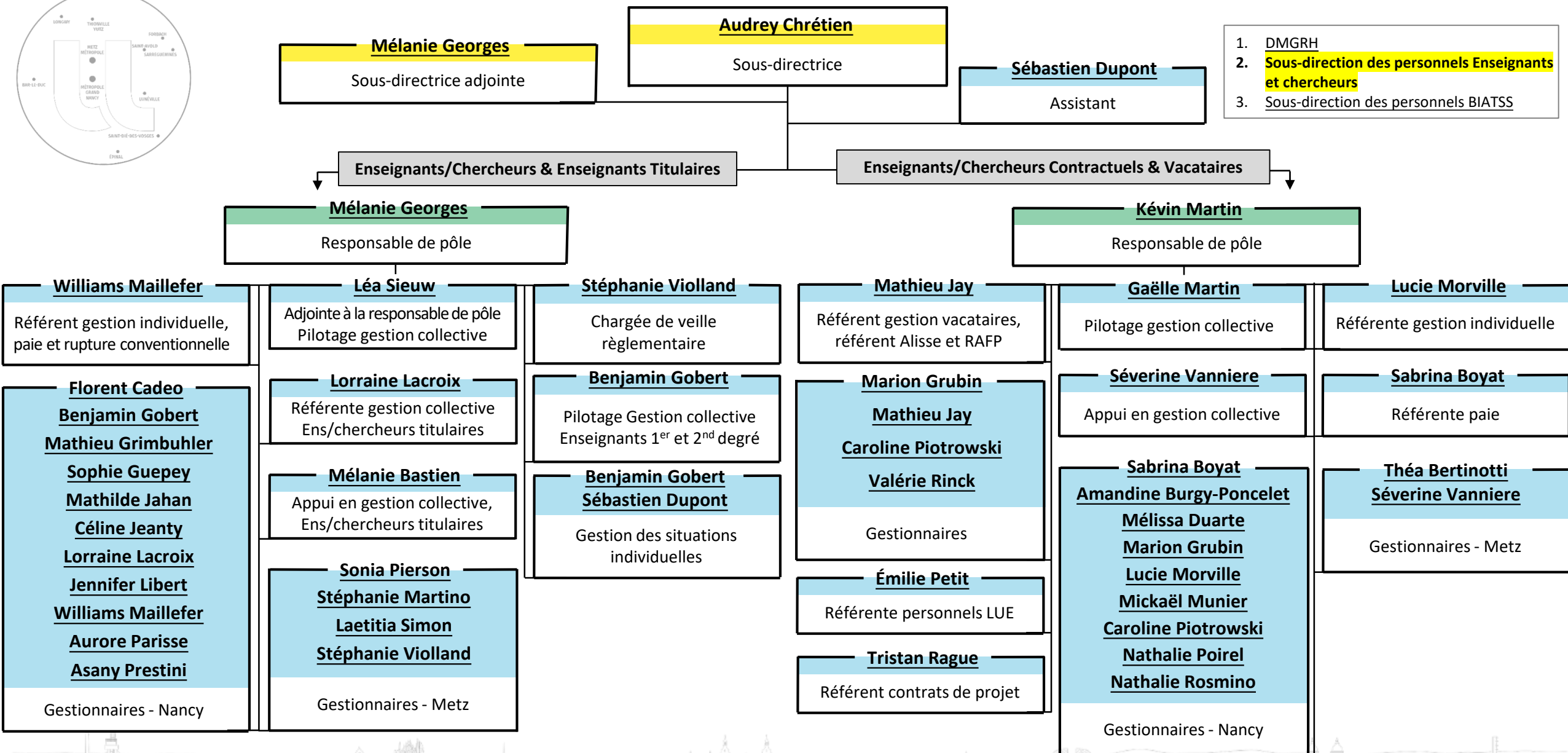

## DIRECTION DE LA MODERNISATION DE LA GESTION DES RESSOURCES HUMAINES



1. DMGRH
2. Sous-direction des personnels Enseignants et chercheurs
3. Sous-direction des personnels BIATSS

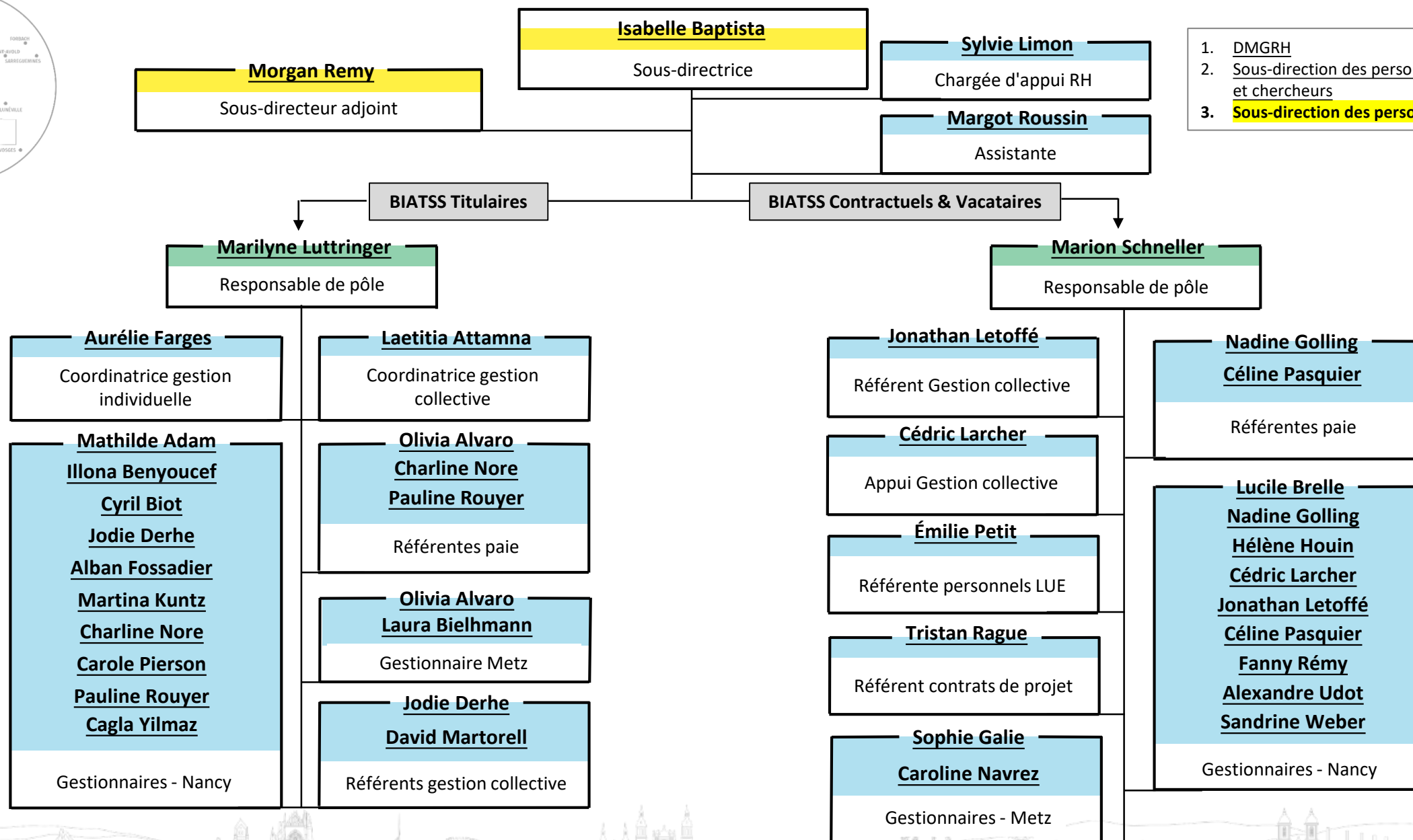

## DIRECTION DE L'ACCOMPAGNEMENT ET DU DÉVELOPPEMENT RESSOURCES HUMAINES

**Isabelle Arnould**

Directrice

1. **DADRH**
2. SD de l'accompagnement des personnels
3. SD système d'information RH, modernisation et indicateurs
4. SD du pilotage RH et GPEC

**François-Xavier Huguenot**Chargé d'appui aux projets  
Transversaux RH**Carola de Luzenberger**

Chargée d'appui à la direction

**Audrey Kuhlmann**

Assistante

**Frédérique Salmon**

Chargée de communication

**Laetitia Evora**

Infographiste

**Patrick Mangenot**Sous-directeur de l'accompagnement  
des personnels**Sébastien Courtois**Sous-directeur système d'information  
RH, modernisation et indicateurs**Nathalie Stouvenot**Sous-directrice du pilotage RH et GPEC

## DIRECTION DE L'ACCOMPAGNEMENT ET DU DÉVELOPPEMENT RESSOURCES HUMAINES

**Patrick Mangenot**

Sous-directeur

1. DADRH
2. **SD de l'accompagnement des personnels**
3. SD système d'information RH, modernisation et indicateurs
4. SD du pilotage RH et GPEC

Formation Continue

Action Sociale et Handicap

Pôle Retraites

**Sandrine Girardelli**

Responsable de pôle

**Audrey Dupre**

Assistante du pôle

NC

Assistante Formation Nancy

**Christelle Corre-Mottet****Myriam Favier****Jérémy Hazotte****Joseph Nimeskern**

Gestionnaires Nancy

**Audrey Husson-Hippert**

Assistante Formation Metz

**Justine Girard****Stessie Schuddinck**

Conseillères Formation

**Marie Courouve-Pligot****Madison Damand**

Gestionnaire Metz

**Patrick Mangenot**

Responsable de pôle

**Véronique Chakma-Henrion****Laurent Marquis**

Gestionnaires action sociale

**Armelle Perrin****Sandra Querry**

Assistants Sociales

**Rémy Party****Matthieu Scherer**

Correspondants Handicap

**Macha Vivier**

Responsable de pôle

**Coraline Balland**Gestionnaire Retraite -  
Départs anticipés**Alicia Moginot****Franck Picard****Sandrine Rouillier**

Gestionnaires CIR

**Ludovic Dailly****Jessica Rajin**

Gestionnaires Retraite





## DIRECTION DE L'ACCOMPAGNEMENT ET DU DÉVELOPPEMENT RESSOURCES HUMAINES

**Sébastien Courtois**

Sous-directeur

1. DADRH
2. SD de l'accompagnement des personnels
3. **SD système d'information RH, modernisation et indicateurs**
4. SD du pilotage RH et GPEC

Pôle Outils et facilitation

Pôle SIRH

**Audrey Sayer**

Responsable de pôle

**Tiphanie Chaumont****Stéphanie Drappier****Danièle Havette-Mougeot**

Responsable de pôle

**Mehdi Guerri****Évelyne Longe****Mélanie Hattier****Hélène Reynier**

## DIRECTION DE L'ACCOMPAGNEMENT ET DU DÉVELOPPEMENT RESSOURCES HUMAINES

**Nathalie Stouvenot**

Sous-directrice

Pôle Masse salariale

Pôle GPEC et SI

**Pauline Maurer**

Responsable de pôle

**Fanny Basin****Kristina Iotcheva****Estelle Moeglin**

Responsable de pôle

**Gabriel Husson**

Responsable GPEC

**Pauline Giacobelli**Responsable Recrutements  
et mobilité**Camille Felmann**

Responsable Concours

**Caroline Convert****Stéphanie Orszak****Charlotte Pierronnet****Hugo Servat****Margot Bosmaher****Matthieu Scherer****Pauline Ridet**

1. DADRH
2. SD de l'accompagnement des personnels
3. SD système d'information RH, modernisation et indicateurs
4. **SD du pilotage RH et GPEC**



# SERVICE DE PRÉVENTION ET DE SANTÉ AU TRAVAIL

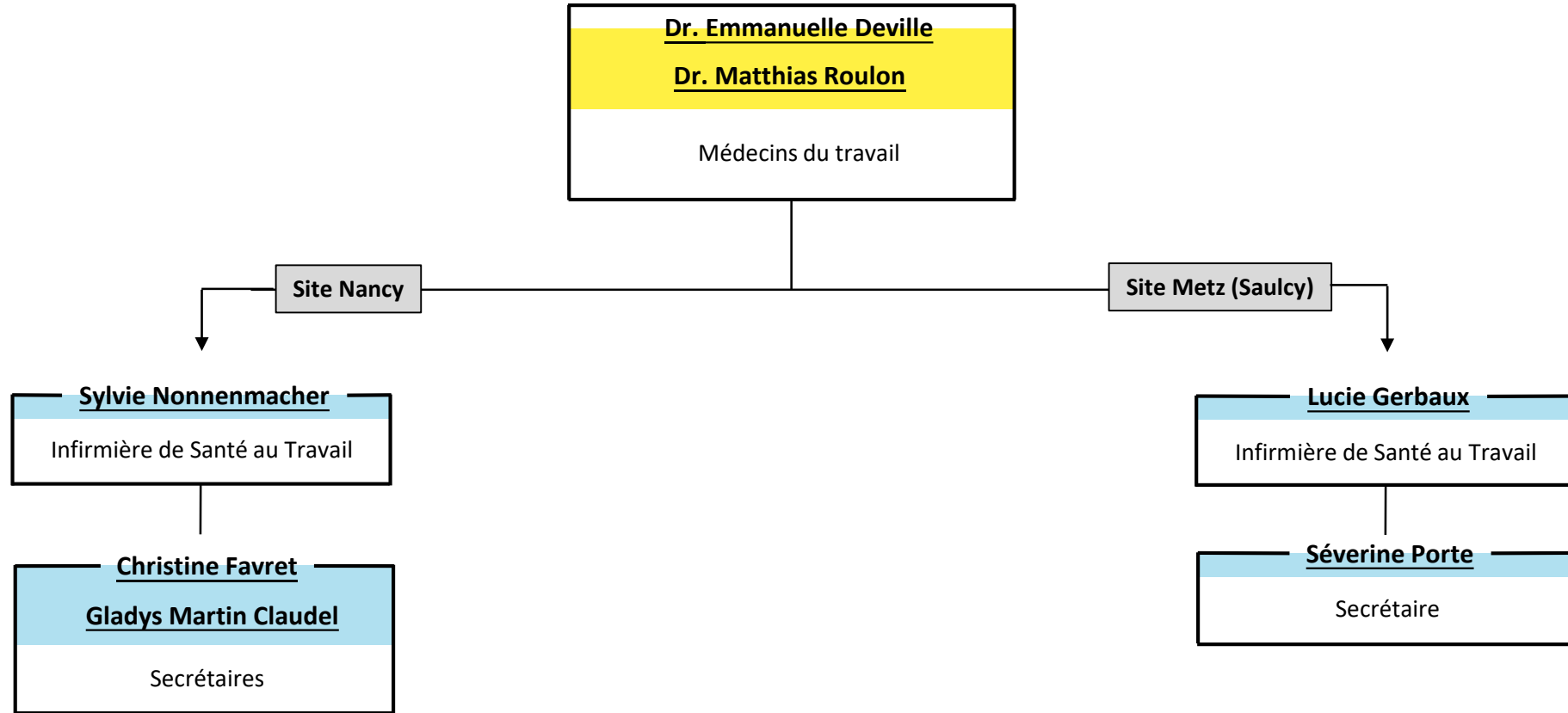
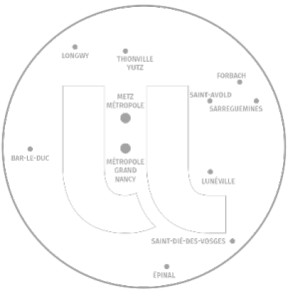

# DÉLÉGATION À L'AMÉLIORATION DES RELATIONS ET À LA RÉGULATION DES CONFLITS



**Nadja Formet**

Déléguee à l'Amélioration des Relations  
et à la Régulation des Conflits

**Aurore Ferry**

Assistante de direction

**Anne-Sophie Clerc-Personne**

Coordinatrice du dispositif d'écoute  
et de traitement des situations  
de violences internes

**Morgane Brasselet-Vincent**

Psychologue du travail

**Barthélemy Ledig**

Psychologue du travail  
& appui à la mission EDI

**Laura Tarral**

Psychologue  
& appui à la mission EDI





1. **DBF**
2. Cellules rattachées à la Direction
3. Service de la Gestion Budgétaire
4. Service de l'Exécution Financière



**Julian Messier**

Directeur

**Julien Hertzog**

Directeur adjoint

**Laura Maillot**

Assistante de direction, de formation et de communication

**Brigitte Braun**

Sous-directrice Gestion Budgétaire

**Danielle Lognon**

Sous-directrice Exécution Financière



## DIRECTION DU BUDGET ET DES FINANCES

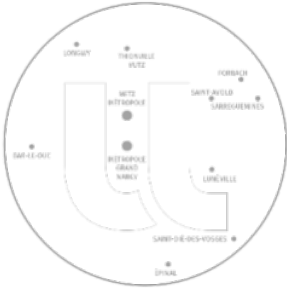

1. DBF
2. **Cellules rattachées à la Direction**
3. Service de la Gestion Budgétaire
4. Service de l'Exécution Financière

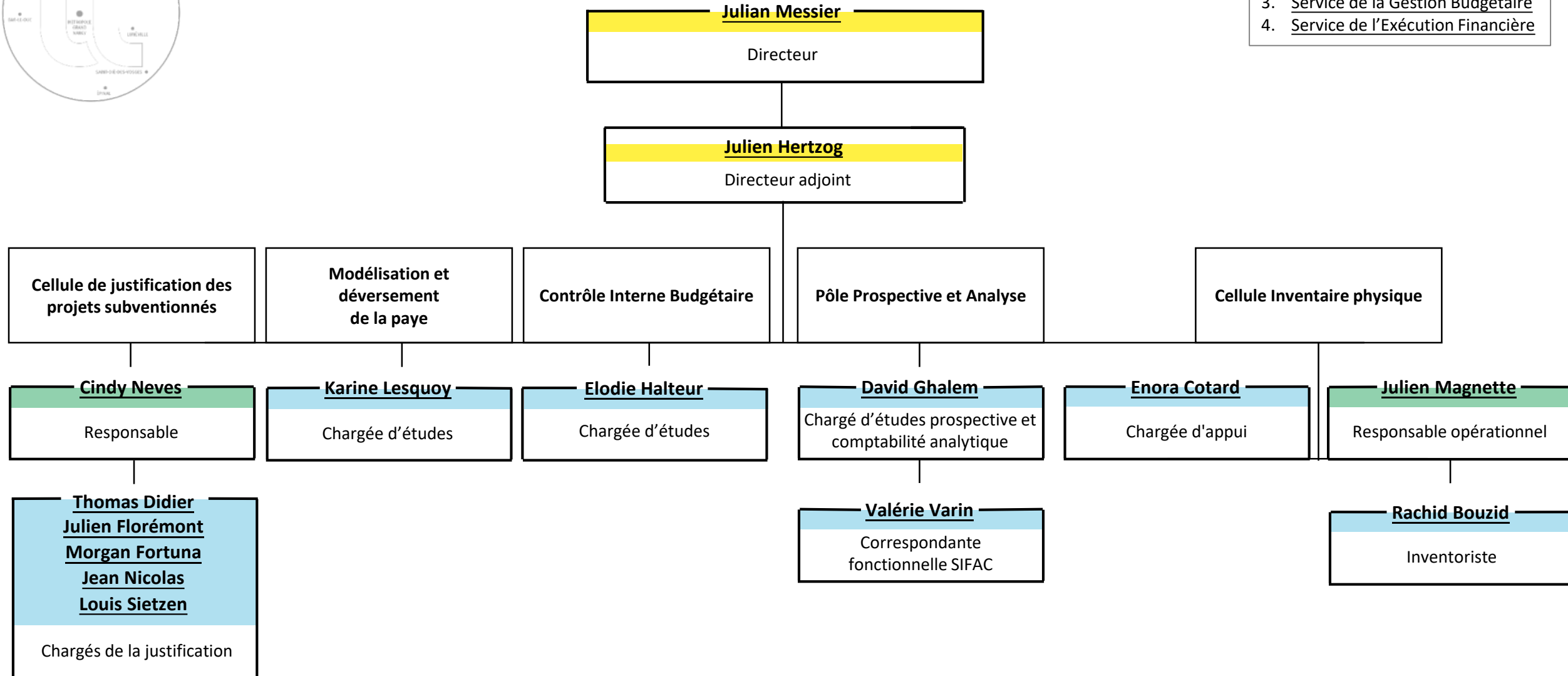

## DIRECTION DU BUDGET ET DES FINANCES

1. DBF
2. Cellules rattachées à la Direction
3. **Service de la Gestion Budgétaire**
4. Service de l'Exécution Financière

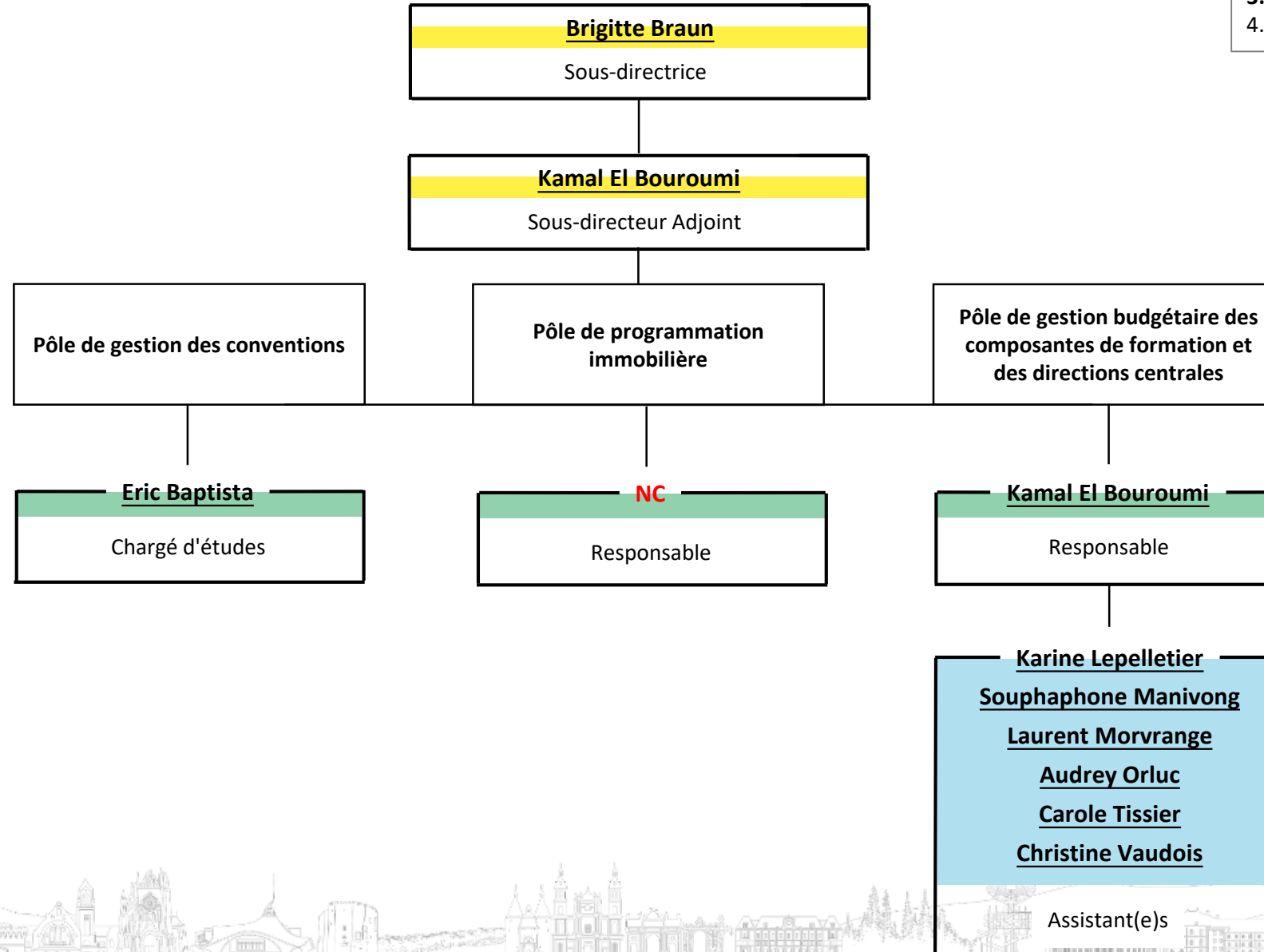

1. DBF
2. Cellules rattachées à la Direction
3. Service de la Gestion Budgétaire
4. **Service de l'Exécution Financière**

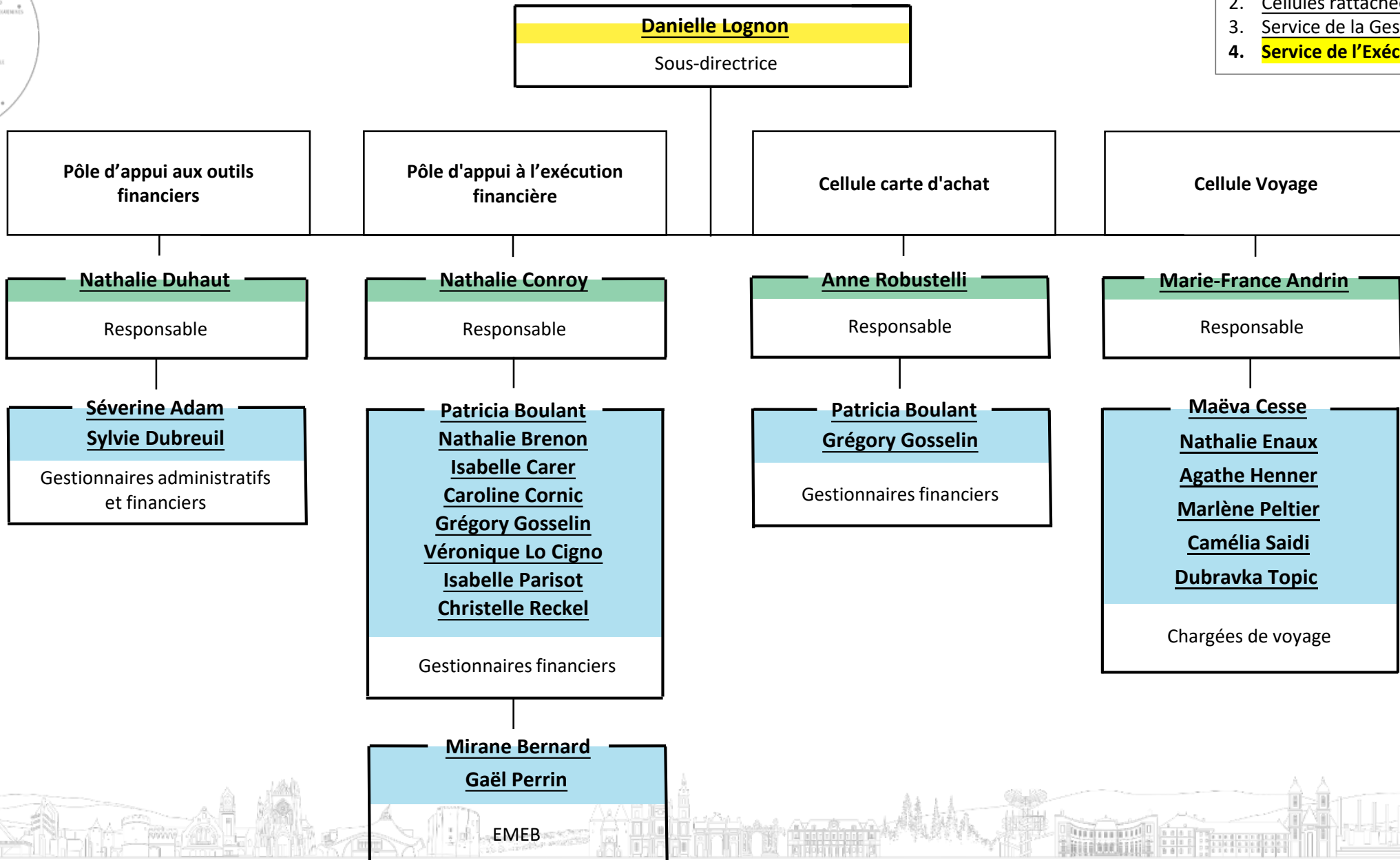

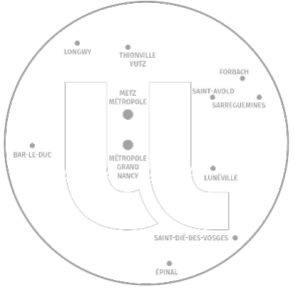

**Vincent Malnoury**

Directeur général des services

**Sarah Weber**

Directrice des Affaires Juridiques

**David Diné**

Directeur de la Communication

**Amélie Briffaux**

Directrice de la DAPEQ

**Philippe Lambert**

Chef de projet opérationnel LUE

**Fabien Lafont**

Directeur de Médial

**Éric Sand**Chargé de mission  
Animation Territoriale**Muriel Lombard**

Directrice AIP PRIMECA

**Cyril Tarquinio**

Directeur du Centre Pierre Janet

**Christophe Schmitt**

Directeur du Peel

**Sarah Weber**Référénte déontologue  
Référénte alerte**Sarah Weber**

Directrice

**Stéphanie Monchanin**

Assistante de direction

**Jane-Laure Bonnemaïson**Responsable de l'accès aux  
documents administratifs**Jane-Laure Bonnemaïson**

Directrice adjointe

**Jean-Daniel Durand**Délégué à la Protection des  
données - Gestion de projets  
Référént DAJ Lorraine Nord**Stéphane Creusot**Chargé Éthique - Déontologie  
et Intégrité scientifique**Romain Couval**

Sous-directeur

**Romain Couval**Responsable Affaires  
institutionnelles et conventions**Jane-Laure Bonnemaïson**Responsable Consultations  
- veille - CADA

Vie des conseils

Élections - Actes statuts

Conventions - Assurances

Contentieux

Disciplinaire

Consultation - Veille

**Sandrine Cecchi**

Chargée du CA et du Sénat

**Mathieu Marchal**

Responsable

**Marie Wilhelm**  
**Raphael Filho**

Juristes

**Marie Wilhelm**

Juriste

**Lauryne Durand**

Juriste

**Laurence Gilbert**

Assistante

**Amélie Gerwig**

Chargée du CSA

**Stéphanie Monchanin**

Assistante actes

**Alexis Brajou**

Appui administratif

**Laurence Gilbert**

Assistante

**Laurence Gilbert**

Assistante + SDU

**Anne Mrowicki**

Veille juridique

**Stéphanie Monchanin**

Assistante assurances

**Benoit Klein**

Archivage

**David Diné**

Directeur

1. **Direction de la Communication**
2. Pôle marque, institutionnel et transverse
3. Pôle communication formation tout au long de la vie et vie étudiante
4. Pôle communication scientifique et innovation
5. Pôle digital

**Olivia Brenner**

Directrice Adjointe

**Christelle Poiré**Assistante de direction et  
photographe**David Diné***Pôle marque, institutionnel et  
transverse***Vincent Bellais***Pôle communication  
formation tout au long de la  
vie et vie étudiante***Olivia Brenner***Pôle communication  
scientifique et innovation***David Georgel***Pôle digital*



**David Diné**

Pôle marque, institutionnel  
et transverse

1. Direction de la Communication
2. **Pôle marque, institutionnel et transverse**
3. Pôle communication formation tout au long de la vie et vie étudiante
4. Pôle communication scientifique et innovation
5. Pôle digital

Transverse

**Fanny Lienhardt-Humbert**

Relations presse

**Emma Batisse**

Assistante communication  
ressources média et événements

**Léa Maroilley**

Assistante communication

Studio graphique

**Sophie Eberhardt**

Responsable artistique

**Katyana Gérard**

**Frédéric Paulien-Pierson**

Graphistes

Interne et institutionnel

**Benjamin Stelly**

Chargé de communication  
institutionnelle et interne

**Philippe Maguin**

Chargé de communication et d'animation  
de communauté managériale

Responsabilité sociétale et  
environnementale (RSE)

**François Peiller**

Responsable communication RSE

**Eugénie Steffan**

Chargée de communication  
et d'animation de communautés RSE

**Calista Cathalan**

Assistante communication RSE

**Vincent Bellais**

Pôle communication formation tout  
au long de la vie et vie étudiante

1. Direction de la Communication
2. Pôle marque, institutionnel et transverse
3. **Pôle communication formation tout au long de la vie et vie étudiante**
4. Pôle communication scientifique et innovation
5. Pôle digital

**Capucine François**

Chargée de communication  
et événementiels

**Léa Lefebvre**

Chargée de coordination  
communication vie étudiante

**Juliette Haas**

Chargée de communication  
Education&Territoires



**Olivia Brenner**Pôle communication scientifique  
et innovation**Amina Hireche**Chargée de communication digitale  
Polaris

Orion/Sirius

**Aude Angster**

Cheffe de projets

**Cécile Barnaba**Chargée de marketing et  
événementiel**Tsvetelina Neshova**Assistante opérationnelle  
communication

1. Direction de la Communication
2. Pôle marque, institutionnel et transverse
3. Pôle communication formation tout au long de la vie et vie étudiante
4. **Pôle communication scientifique et innovation**
5. Pôle digital



**David Georgel**

Pôle digital

**Frédérique Martin**

Community manager

**Marion Ligier**

Chargée de contenus numériques

**Alicia Nicolas**Assistante communication digitale  
E&T

1. Direction de la Communication
2. Pôle marque, institutionnel et transverse
3. Pôle communication formation tout au long de la vie et vie étudiante
4. Pôle communication scientifique et innovation
5. **Pôle digital**



Udmanne 134

Metz (Porte des Allemands) Gare / Cathédrale Saint-Etienne / Centre Pompidou Metz

Thionville / Tour aux Plumes / Vieux de minabellens

Nancy / Porte de la Croix / Cathédrale / Ancien Hôtel / Place Stanislas

Lunéville / Château

Forêt de sapins des Vosges

Saint-Dié / Tour de la Liberté

Verdun / Centre Mondial de la Paix

Pont à Meuse / Abbaye des Prémonstrés

Clerfay / Site pétrochimique

# DÉLÉGATION À L'APPUI AU PILOTAGE, À L'ÉVALUATION ET À LA QUALITÉ

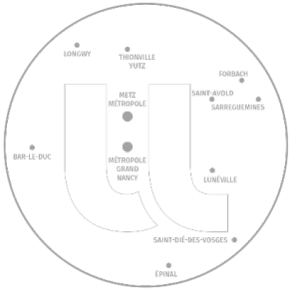

1. **DAPEQ**
2. Sous-Direction Management par la Qualité
3. Sous-Direction Observatoire et Analyse de Données



**Amélie Briffaux**

Directrice

**NC**

Responsable du Contrôle Interne

**Nathalie Brulé**

Assistante de direction

**Camille Subtil**

Sous-directrice Management  
par la Qualité

**Philippe Chazelet**

Sous-directeur Observatoire  
et Analyse de Données





# DÉLÉGATION À L'APPUI AU PILOTAGE, À L'ÉVALUATION ET À LA QUALITÉ

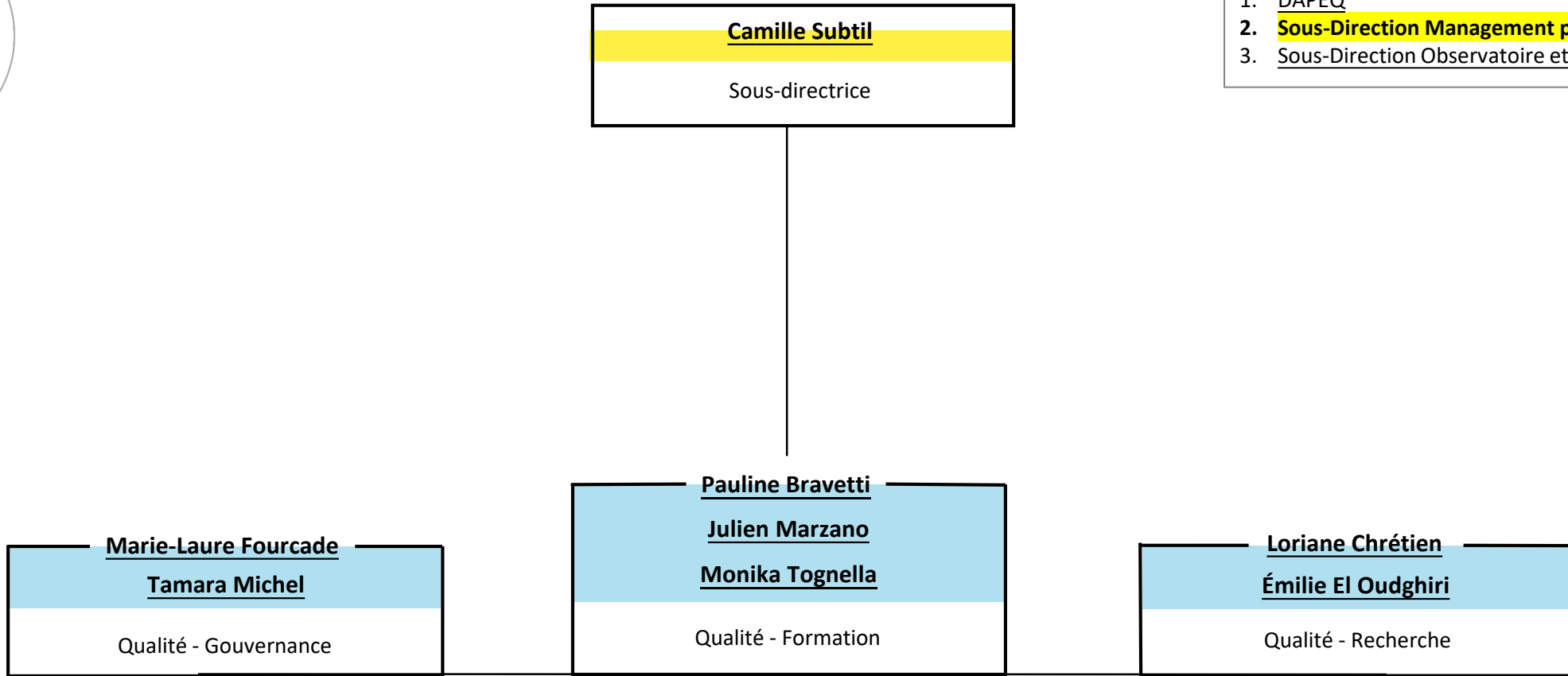
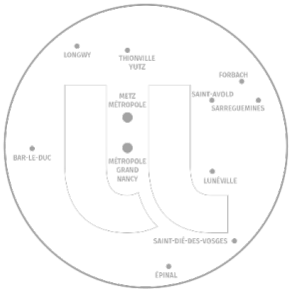

1. DAPEQ
2. Sous-Direction Management par la Qualité
3. Sous-Direction Observatoire et Analyse de Données



## DÉLÉGATION À L'APPUI AU PILOTAGE, À L'ÉVALUATION ET À LA QUALITÉ

**Philippe Chazelet**

Sous-directeur

1. DAPEQ
2. Sous-Direction Management par la Qualité
3. **Sous-Direction Observatoire et Analyse de Données**

**Rémi Favier****Lilian Zille**Système d'information décisionnel  
et Tableau de Bord**Maxime Raty**

Classements - Bibliométrie

**Arno Gury****Pierre-Victor Toffolo**

Contrôle de Gestion

**Romain Demangel**

Données de synthèse

**Morgane Barad**

Enquêtes Insertion professionnelle

**Émilie Schmitt****Jade Soudier**Suivi de cohortes -  
Trajectoires étudiantes**Julien Dufour**

Enquêtes Vie universitaire





**Nathalie Hiesiger**

Directrice

**Christel Wiemert**

Assistante de Direction

**Dominique Rouyer**

Responsable du Service Logistique

**Christian Schneider**

Responsable de la mise en sécurité  
du site du Saulcy

**Yohann Meknaci**

Responsable du Service Technique de Site

**Sylvie Grandgirard**

Adjointe

**Cédric Lamperrière**

Adjoint

1. **DCC**
2. Service Logistique
3. Service Technique de Site



1. DCC
2. **Service Logistique**
3. Service Technique de Site

**Dominique Rouyer**

Responsable du Service Logistique

**Sylvie Grandgirard**

Adjointe

Pôle Logistique

Pôle Sécurité - Sureté

Pôle Espaces verts / extérieurs

**Sylvie Grandgirard**

Responsable

**Danys Dill**

Responsable

**Carmelo Laurini**

Responsable

**Florian Delhumeau****Catherine Fourie****Pierre Le Floch****Stéphanie Marque****Dylan Mouhib****Eric Radtka****Quentin Spera**Gestion et coordination  
des bâtiments mutualisés**Pierre Choisel****Francis Dekert****Jérôme Quintao**

Administration - Courrier - Véhicules

**Francis Dekert****Steven Rossmark** (AP)

Sécurité - Sureté

**Stéphane Adamy****Cyrille Baton****Sébastien Carbillet** (AP)**Robert Freyermuth****Patrick Langel****Frank Louis**

Espaces verts / extérieurs

1. DCC
2. Service Logistique
3. **Service Technique de Site**



**Yohann Meknaci**  
Responsable du Service Technique de Site

**Cédric Lamperière**  
Adjoint

Pôle Maintenance

**Cédric Lamperière**  
Responsable

Pôle Électrique

**Hakim Bouaffad**  
Responsable

**Maurice Di Maio**  
**Christophe Bassiere**  
**Éric Georges**  
**Didier Ritz**  
**Sandro Smaniotto**  
**Thierry Treu**  
Second Œuvre

**Hocine Ahmed-Chekkat**  
**Franck Combralier**  
Chauffage - Ventilation - Climatisation

**Ibrahima Balde**  
**Malik Belhadj**  
**Enzo Degliame**  
Electricité

**Muriel Lombard**

Directrice

**Olivier Nartz**Responsable d'équipe, numérique,  
technique et management intégré**Catherine Gigout**

Secrétariat

**Olivier Mathieu**Sous-directeur adjoint des services  
aux usagers (DN)  
Pôle appui aux missions

Personnels rattachés à la DN

**Eric Collot**Administration systèmes et réseaux  
Robotique  
Industrie du futur**Olivier Masschelein**Administration systèmes et réseaux  
Automatisation  
Industrie du futur**Jennifer A. Mayo Solis**Administration systèmes et réseaux  
Automatisation  
Industrie du futur**Jean-Luc Metzger**Administration systèmes et réseaux  
Développements  
Industrie du futur

# CENTRE PIERRE JANET



**Cyril Tarquinio**

Directeur

[centrepierrejanet@univ-lorraine.fr](mailto:centrepierrejanet@univ-lorraine.fr)

**Katerina Kinta**

Responsable administrative et financière

**Christine Rotonda**

Cheffe du pôle Recherche

**Aude-Eglantine Rozier**

Cheffe du pôle Formation

**Sophie Martignon**

Cheffe du pôle Consultation

**Audrey Morcq**

**Thibaut Forfert**

Gestion

NC

Secrétariat

**Tom Boulangée**

**Arthur Antonenko**

Communication

**Sophie Gendarme**

**Claire Touchet**

Cheffes de projet

**Sylvie Carrere**

Assistante pédagogique

**Cristelle Agnès**  
**Régiane Reimers**

Secrétaires

**Daniel Oliveira Fernandez**

Ingénieur pédagogique

**Eléa Duzert**

Coordinatrice

**Mégan Tambour**

Secrétaire

**Tiffany Bojoly**  
**Amanda Kirche**  
**Sarah Lapcevic**  
**Inès Telmani**

Psychologues



**Benoit Grasser**

Directeur Exécutif

**Philippe Lambert**

Chef de projet opérationnel

**Marie-Claire Perrier**

Assistante de direction

**Jérémy Malingrey-Bel**Project Manager Foresterie  
Géobiologie • Bio-Ingénierie**Olga Chernoburova**Project Manager Métaux stratégiques  
Géométallurgie**Aurore Coince**Project Manager  
EURECA-PRO**Heathcliff Demaie**Project Manager  
Energie • Transition énergétique**Philippe De Carvalho**Project Manager Santé  
Sciences humaines et sociales**Aurore Emonot**Project Manager  
Matériaux • Nanomatériaux**Aya Khanji**Project Manager Biomolécules  
Bio-ingénierie • Bio-économie**Maira Nassau**Project Manager Cybersécurité  
Intelligence Artificielle**Laurence Hung**Cheffe de programme  
ORION**Ugo Dainche-Cecconello**Chef de programme  
SIRIUS**Daphné Crépin**Cheffe de programme  
E&T et ENACT (Formation)**Mohamed Bettahar**Assistant  
Programme ORION**Julide Kara**Project Manager  
E&T Volet RSD2



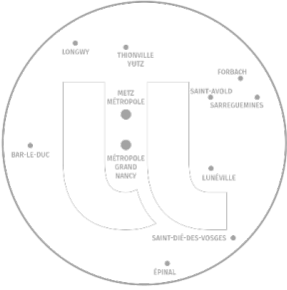

**Fabien Lafont**

Directeur

**Laure Gouneaud**

Directrice adjointe  
Responsable des préparations aux concours  
Responsable du DU « Préparation aux  
métiers et concours des bibliothèques »

**Asya Babayigit**

Gestionnaire administrative et  
financière

**Étienne Muller**

Gestionnaire formation continue,  
responsable site Web,  
documentation



## PÔLE ENTREPRENEURIAT ÉTUDIANT DE LORRAINE

**Christophe Schmitt**

Directeur

**Cécile Simonet**Responsable financière  
Chargée administrative  
Référénte qualité**Elisa Mathieu**

Chargée de pédagogie

**Sarah Messalti**

Chargée de sensibilisation

**Léonie Renard**

Assistante en Communication

**Léo Bertrand****Manon George****Antoine Krys****Robin Leroy-Sevillano****Lydiane Mathieu****Eddy Streiff**

Chargés de projet

**Justine Debon**

Assistante administrative

**Adeline Rouillon**

Assistante administrative et qualité