

LABORATOIRE D'ETUDES ET DE RECHERCHE SUR LE MATÉRIAU BOIS (LERMAB)

1. **Direction**
2. Axes de Recherche



Pôle assistance technique
Nancy

Louise Colin

Nicolas Houssement
Emmanuel Martin

Pôle assistance technique
Épinal

Matthieu Debal

Marie-Laure Antoine (50 %)
Stéphane Aubert (50 %)
David Bienaimé (50 %)
Séverine Claudon (100 %)
Julien Lallemand (25 %)
Christelle Perrin (50 %)
Hugues Renard (100 %)
César Ségovia (100 %)

Équipe de direction



Yann Rogaume

Directeur

Linda Bosserr

Responsable Financière et
Comptable

Laurent Périlhon

Responsable Qualité

Nicolas Brosse

Animateur Conseil scientifique

Baptiste Collin

Responsable HSE et
Développement durable

Pôle administratif et financier

Laurent Périlhon

Responsable administratif,
Nancy

Linda Bosserr

Gestionnaire Financière et
Comptable, Epinal

Corinne Courtehoux

Secrétaire, Nancy

Arnaud Besserer

Relations Internationales

Isabelle Ziegler-Devin

Ressources Humaines

Laurent Périlhon

Communication

* Eméritat

LABORATOIRE D'ETUDES ET DE RECHERCHE SUR LE MATÉRIAU BOIS (LERMAB)

1. Direction
2. **Axes de Recherche**

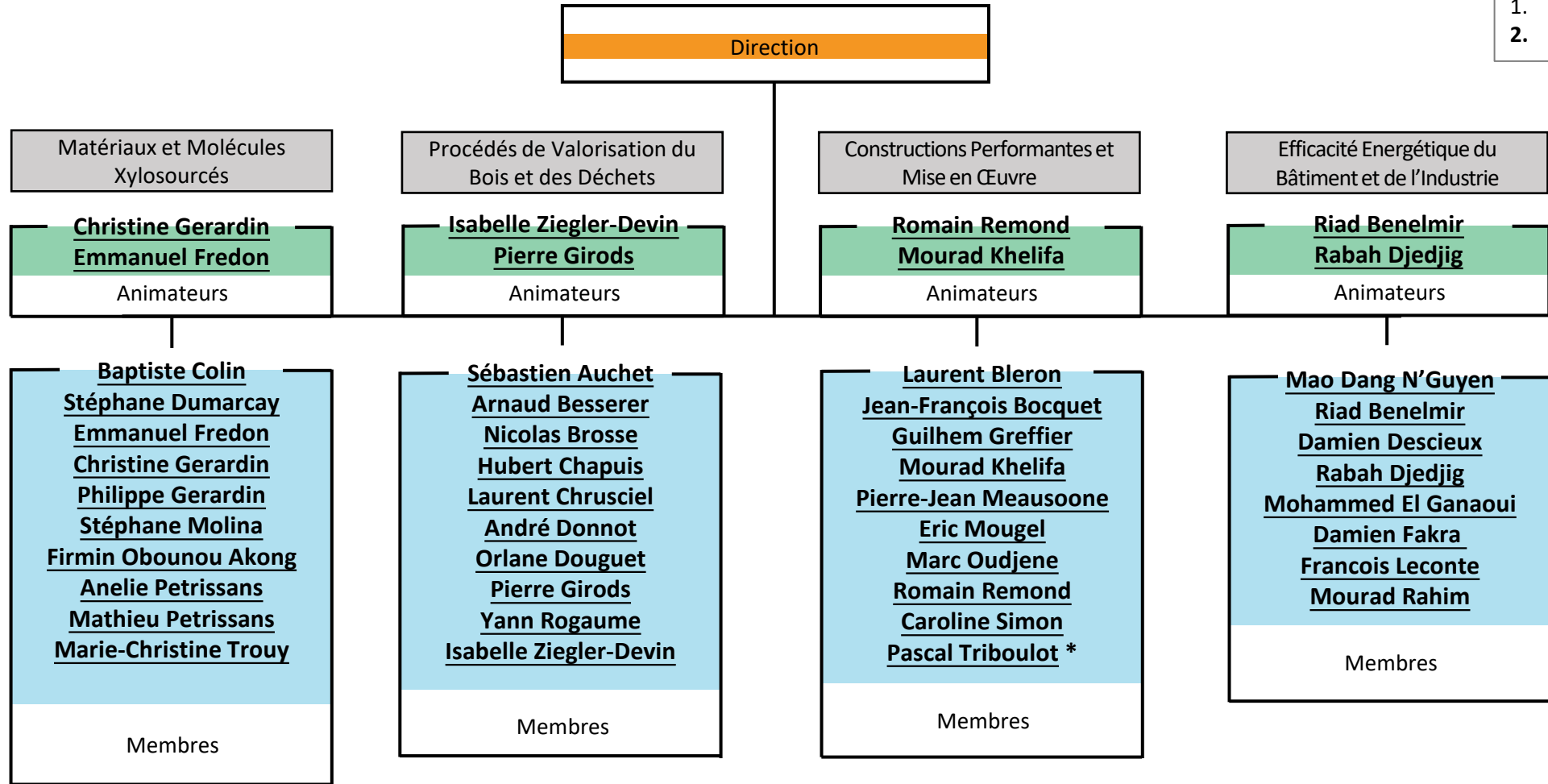

* Eméritat

