

# LABORATOIRE DE PHYSIQUE ET CHIMIE THÉORIQUES (LPCT)



1. **Direction**
2. Soutien administratif et technique à la recherche
3. Axes de recherche



**François Dehez**

Directeur



**Mariachiara Pastore**

Directrice adjointe



**Jean Christophe Tremblay**

Référent Laboratoire

**Séverine Bonenberger**

Responsable Administrative  
*lpct-direction@univ-lorraine.fr*

**Christophe Chatelain**

Référent Laboratoire



# LABORATOIRE DE PHYSIQUE ET CHIMIE THÉORIQUES (LPCT)



1. Direction
2. **Soutien administratif et technique à la recherche**
3. Axes de recherche

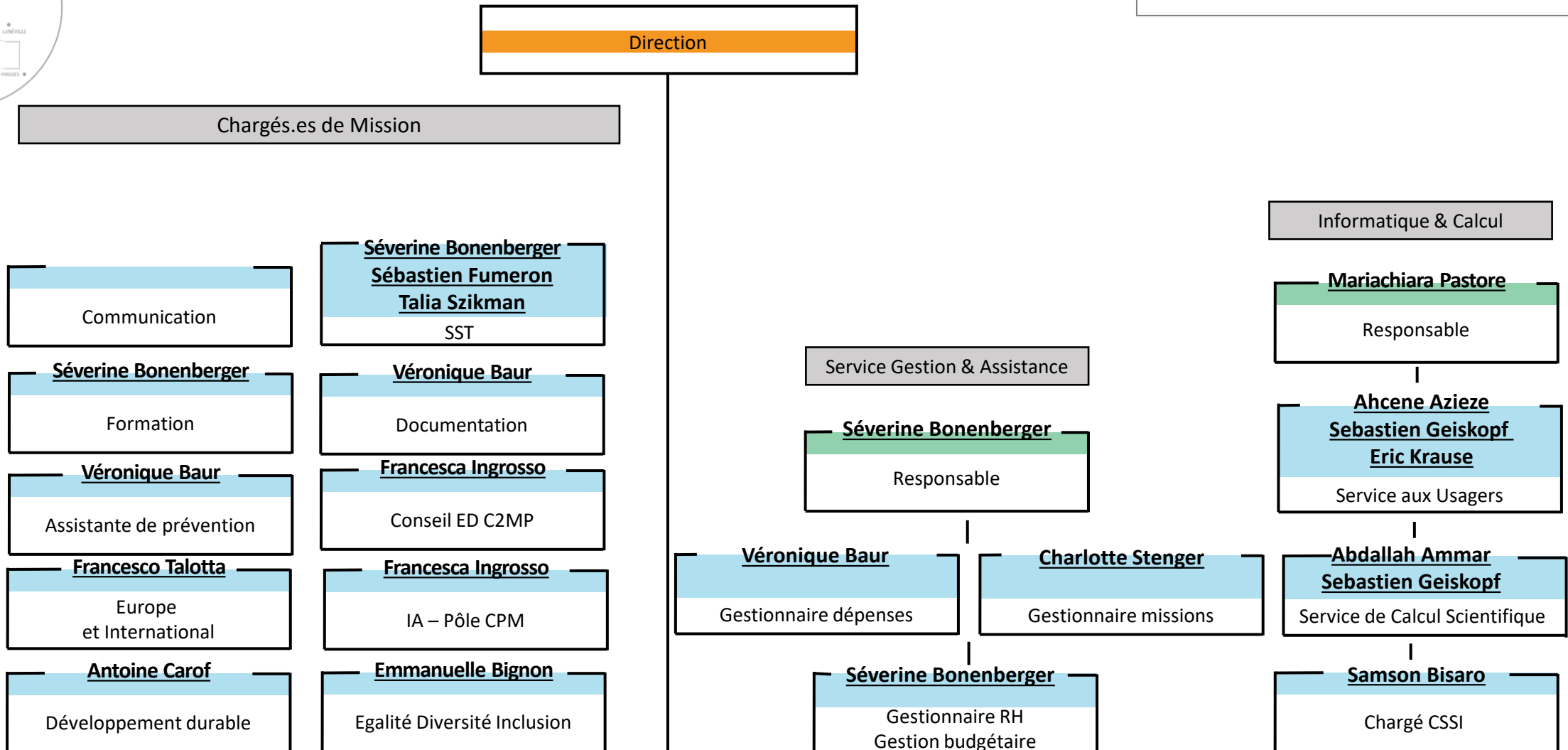

# LABORATOIRE DE PHYSIQUE ET CHIMIE THÉORIQUES (LPCT)



Direction

1. Direction
2. Soutien administratif et technique à la recherche
3. **Axes de recherche**

Dynamique & Symétrie

Sébastien Fumeron

Responsable

Bertrand Berche  
Christophe Chatelain  
Olivier Collet  
Cyril Elouard  
Thibaud Etienne  
Alexandre Faribault  
Sébastien Fumeron  
Thierry Gourieux  
Yves Grandati  
Malte Henkel  
Dragi Karevski  
René Messina  
Hervé Mohrbach  
Martin Müller

Axe de recherche

Interactions & Interfaces

Francesco Talotta

Responsable

Lorenzo Ancarani  
Xavier Assfeld  
Antoine Carof  
Jean-Yves Fortin  
Francesca Ingresso  
Alexandrine Lambert  
Arnaud Leclerc  
Dominika Lesnicki  
Claude Millot  
Mariachiara Pastore  
Francesco Talotta  
Jean-Christophe Tremblay

Axe de recherche

Biophysique & Biochimie

Emmanuelle Bignon

Responsable

Emmanuelle Bignon  
Christophe Chipot  
François Dehez  
Sébastien Fumeron  
Thérèse Malliavin  
Martin Müller  
Mounir Tarek

Axe de recherche

Didactique, Epistémologie et  
Interdisciplinarité

Thibaud Etienne

Animateur