

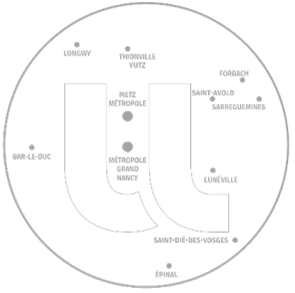

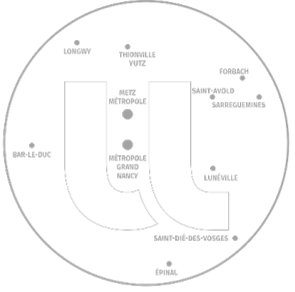



SOMMAIRE



N° page	Organisation
2	<u>Légende</u>
3	<u>Présidente et cabinet</u>
4 à 6	<u>Vice-présidences</u>
7	<u>Chargés de mission</u>
10	<u>Présidente et conseillers</u>
11 et 12	<u>Directeurs de collègiums</u>
13 et 14	<u>Directeurs de pôles scientifiques</u>
15 à 20	<u>Agent Comptable</u>
21 et 22	<u>DGS</u>
23	<u>RSE</u>
24 à 133	<u>Pôles de compétence et de services</u>





	Présidente / Vice-Présidents Collégiums / Pôles Scientifiques Chargés de mission
	Directeurs / Sous-directeurs (N1)
	Responsables (N2)
	Personnels (N3)
NC	Non Connu
Rouge	Lien manquant vers l'annuaire
 Nom	Responsabilité dans le bloc



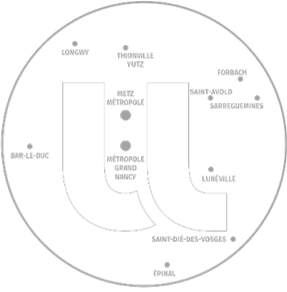

Hélène Boulanger
Présidente de l'Université de Lorraine
*Présidence Metz (Campus du Saulcy)
& Nancy (Cours Léopold)*



Hélène Lesourd
Directrice de cabinet
cabinet-presidente@univ-lorraine.fr

Frédérique Hinsberger
Responsable audit interne

Clémence Didier
Collaboratrice de cabinet

Aurélié Agusti
Cheffe de cabinet

Christelle Voignier
Assistante Cabinet

Emeline Rodriguez
Assistante Cabinet

Jacky Dubreuil
Chauffeur Cabinet

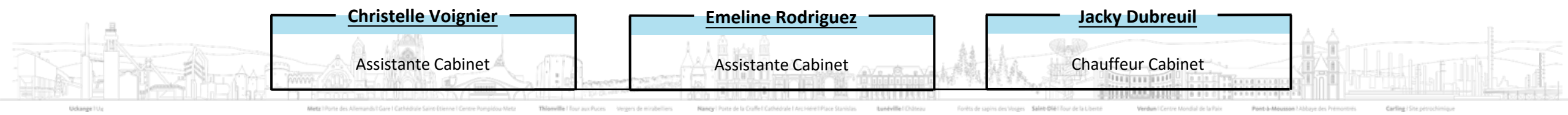

LES VICE-PRÉSIDENTS DE CONSEILS

1. **Vice-Présidences de Conseils**
2. Vice-Présidences (1)
3. Vice-Présidences (2)



Myriam Doriat-Duban

1^{ère} vice-présidente et
VP du Conseil d'administration
VP Ressources humaines,
conditions de travail
et dialogue social



Nicolas Oget

VP du Conseil de la
Formation



Alain Hehn

VP du Conseil Scientifique



Pierre Degott

VP du Conseil de la Vie
Universitaire



LES VICE-PRÉSIDENTS (PAR ORDRE ALPHABÉTIQUE)

1. Vice-Présidences de Conseils
2. **Vice-Présidences (1)**
3. Vice-Présidences (2)



Camille Diou

VP Pilotage, Finances
et Sénat Académique



Armand Fleurot

VP Étudiant



Stéphane Leymarie

VP Stratégie territoriale et
Vie institutionnelle



Marion Martiny

VP Facilitation du fonctionnement
interne de l'établissement



Guillaïn Mauviel

VP Transition écologique



Cécile Nouvel

VP Stratégie internationale
et européenne



Christophe de Nantois

VP Immobilier et
efficacité énergétique



Jérôme Sterpenich

VP Partenariats et innovation



LES VICE-PRÉSIDENTES

(PAR ORDRE ALPHABÉTIQUE)

1. Vice-Présidences de Conseils
2. Vice-Présidences (1)
3. **Vice-Présidences (2)**



Pascal Tisserant

VP Égalité-Diversité-Inclusion



Jamal Bougdira

VP Valorisation



Clotilde Boulanger

VP Politique doctorale



Nicolas Fressengeas

VP Numérique, données et science ouverte



Benoit Grasser

VP Adjoint Politique scientifique



Fabrice Lemoine

VP Adjoint stratégie Europe



Valérie Rault

VP Accompagnement au développement de la pédagogie



**Sébastien Allain**

Chargé de mission
Direction scientifique du Féru
des sciences

**Rémi Badonnel**

Chargé de mission
Cybersécurité

**Mark Bailoni**

Chargé de mission référent
pour la réfection thermique
des bâtiments AB du CLSH

**Eddy Bajic**

Référent sécurité-défense

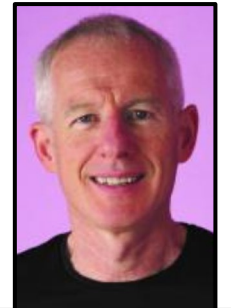
**Jean-Paul Rossignon**

Chargé de mission Sciences
avec et pour la société

**Frédéric Bourgaud**

Chargé de mission Direction
scientifique des Jardins
Botaniques de l'UL et de la
Métropole du Grand Nancy

**Dominique Chardard**

Chargé de mission Direction
scientifique du Muséum-
Aquarium de Nancy

**Caroline Gaucher**

Chargée de mission
Ressources Humaines

**Emmanuelle Gurtner**

Chargée de mission Université
européenne Eureka-Pro -
Formation

**Grégory Hamez**

Chargé de mission
Franco-allemand

**Thomas Hauet**

Chargé de mission
Infra +

**Laurent Husson**

Chargé de mission Parcours de
personnalisation Professorat
des écoles en Licence

**Thomas Jouneau**

Chargé de mission Administration
des données de la recherche

**Pierre Leblond**

Chargé de mission Immobilier
Projet Aiguillettes

**Pascale Marangé**

Chargé de mission Immobilier
Projet Aiguillettes

**Nadège Mariotti**

Chargée de mission Parcours
de personnalisation Professorat
des écoles en Licence

**Marine Minier**

Chargée de mission
Cybersécurité

**Laure Morel**

Chargée de mission Business
Booster Thermalisme

LES CHARGÉ(E)S DE MISSION

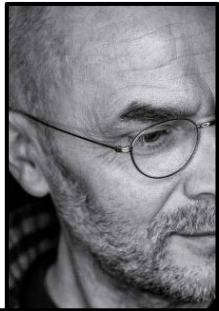

Samuel Nowakowski

Chargé de Stratégie territoriale
- Montage de dispositifs
pédagogiques innovants



Romain Pierronnet

Chargé de mission pour le
Système d'Information Recherche



Pierre Pino

Chargé de mission
Immobilier Campus Saulcy



Matthieu Remy

Chargé de mission Parcours de
personnalisation Professorat
des écoles en Licence



Christophe Schmitt

Chargé de mission
Entrepreneuriat-
intraentrepreneuriat



Geoffroy Séré

Chargé de mission Université
européenne Eureka-Pro -
Formation



Jean-François Seuvic

Chargé de mission
Intégrité scientifique



Mounir Tarek

Chargé de mission
Programme ORION



Fabrice Valsaque

Chargé de mission Université
européenne Eureka-Pro -
Formation



LA PRÉSIDENTE ET SES CONSEILLERS

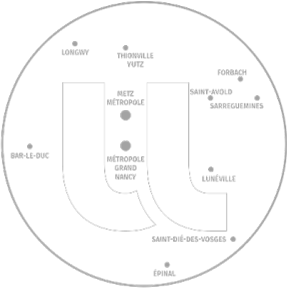

Hélène Boulanger

Présidente de l'Université de Lorraine

*Présidence Metz (Campus du Saulcy)
& Nancy (Cours Léopold)*



Florence Damour

Conseillère Responsabilité Sociétale et
Environnementale (RSE)



Jean-Baptiste Froment

Fonctionnaire Sécurité Défense et
Réfèrent radicalisation



Jonathan Casal

Conseiller prévention et sécurité



**Marc Lacheny**

Directeur Arts, Lettres et
Langues (ALL)

**Samuel Provost**

Directeur Sciences Humaines
et Sociales (SHS)

**Olivier Festor**

Directeur INP Écoles
d'Ingénieurs

**Elisabeth Deschanet**

Directrice Lorraine
Management Innovation (LMI)

**Florence Soriano-Gafiuk**

Directrice Interface

**Cécile Huchard**

Directrice adjointe

**Mathias Boquet**

Directeur adjoint

**Claire Lasalle
Thierry Courtois**

Référents administratifs

Alexandre Miot

Référent administratif

Emmanuel Chassard

Référent administratif

Chloé Ballé

Référente administrative

Manon Fillou

Référente administrative



Bruno Chenuel

Directeur Santé



Stéphane Flament

Directeur Sciences et Technologies



Christine Stachowiak

Directrice Droit, Économie, Gestion (DEG)



Annie Dary-Mourot

Directrice Technologie



Alexandrine Lambert

Directrice adjointe



Pascale Etiennot

Directrice adjointe

Christine Est

Aubéri Lenoir

Référentes administratives

Vanessa Binet

Référente administrative

Florence Miard

Référente administrative

Christelle Conte

Référente administrative

**Eric Gelhaye**

Directeur Agronomie,
Agroalimentaire et Forêt (A2F)

**Nicolas Stein**

Directeur Matière, Matériaux,
Métallurgie, Mécanique (M4)

**David Lacroix**

Directeur Énergie, Mécanique,
Procédés, Produits (EMPP)

**Jean-Michel Perez**

Directeur Connaissance, Langage,
Communication, Sociétés (CLCS)

**Yves Laprie**

Directeur Automatique,
Mathématiques, Informatique et
leurs interactions (AM2I)

**Roxane Massion**

Directrice adjointe

Béatrice Collado

Référente administrative

Sophie Perrin

Référente administrative

Marie Bento Coquelin

Référente administrative

Adrien Goblot

Référent administratif

Anne Incerti

Référente administrative

**Mathieu Etienne**

Directeur Chimie et Physique
Moléculaire (CPM)

**Isabelle Gaudy-Campbell**

Directrice Lettres, Langues,
Espaces, Cultures, Temps (LLECT)

**Raphaël Pik**

Directeur Observatoire Terre et
Environnement de Lorraine
(OTELo)

**Eve-Angeline Lambert**

Directrice Sciences Juridiques,
Politiques, Économiques et de
Gestion (SJPEG)

**Didier Mainard**

Directeur Biologie, Médecine,
Santé (BMS)

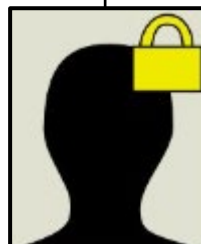
**Xavier Rochel**

Directeur adjoint

Xavier Roux

Référent administratif

Deborah Poirot-Herve

Référente administrative

Céline Clanché

Référente administrative

Anne Laplace-Chassard

Référente administrative

Malika Akroum

Référente administrative

1. **AC**
2. Sous-Direction des Dépenses
3. Sous-Direction des Affaires comptables
4. Sous-Direction des Recettes
5. Sous-Direction de Metz
6. Contrôle et comptabilisation de la paie



Damien Coursodon
Agent comptable

Nadège Désandré
Assistante de direction
Coordinatrice RH
ac-secretariat@univ-lorraine.fr

Christelle Parisot
Alyona Rincault
Cellule d'appui

Stéphanie Calcari
Chargée de mission
Contrôle Interne

Florence Pardé
Chargée de mission Dématérialisation
Notilus / Chorus Pro

Gilles Fluck
Fondé de pouvoir
Contrôle interne comptable

Linda Donnate
Sous-directrice des Recettes

Dominique Ferricelli
Sous-directeur de Metz

Nathalie Noël
Sous-directrice des Dépenses

Catherine Nemurat
Sous-directrice des Affaires comptables

Giuseppe Tridico
Chef de service

Paula Dias Da Silva
Chef-fe de service

Christelle De Cesare
Cheffe de service

Jamila Hihoud
Cheffe de service

Corinne Saintôt-Hidouri
Cheffe du service Contrôle et
comptabilisation de la paie



1. AC
2. **Sous-Direction des Dépenses**
3. Sous-Direction des Affaires comptables
4. Sous-Direction des Recettes
5. Sous-Direction de Metz
6. Contrôle et comptabilisation de la paie

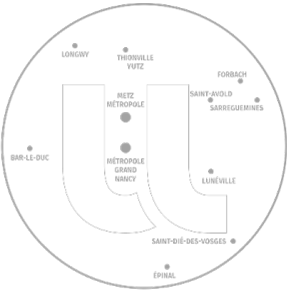

Nathalie Noël

Sous-directrice

Christelle De Cesare

Cheffe de service

ac-facturier@univ-lorraine.fr

Jessie Bagard

Cheffe du pôle
Dépenses hors Chorus Pro

Solenn Fradin

Isabelle Schénique

Gestionnaires

Marie-Gaël Leclere

Cheffe du pôle
Dépenses Chorus Pro

Isabelle Binet

Amélie De Swarte
Catherine Driant
Siham El Achejai
Arthur Ferry
Laetitia François
Agathe Hanus
Valérie Millier
Catherine Renaud

Gestionnaires

Cédric Arnaud

Chef du pôle Situation de travaux
Marchés spécifiques

Angélique Duret

Laetitia Potier

Gestionnaires
ac-marche-tvx@univ-lorraine.fr

Andréa Sakirovski

Cheffe du pôle
Gestion de l'inventaire comptable

Soumia Dajir

Sabine Vaugenot

Gestionnaires
ac-inventaire@univ-lorraine.fr

1. AC
2. Sous-Direction des Dépenses
3. Sous-Direction des Affaires comptables
4. Sous-Direction des Recettes
5. Sous-Direction de Metz
6. Contrôle et comptabilisation de la paie



Catherine Nemurat
Sous-directrice

Jamila Hihoud
Cheffe de service
ac-compta@univ-lorraine.fr

Jennyfer Huber
Cheffe du pôle Comptabilité

Sophie Georges
Cheffe du pôle Cellule tiers
ac-cellule-tiers@univ-lorraine.fr

Elena Eury
Charlotte Sliwa
Gestionnaires
ac-compta@univ-lorraine.fr
ac-taxeapprentissage-2025-@univ-lorraine.fr

Pascale Campoli
Ayeh Kattan
Elodie Pernet
Martine Thiriou-Tabet-Aoul
Gestionnaires
ac-regie@univ-lorraine.fr



1. AC
2. Sous-Direction des Dépenses
3. Sous-Direction des Affaires comptables
4. **Sous-Direction des Recettes**
5. Sous-Direction de Metz
6. Contrôle et comptabilisation de la paie



Linda Donnatte
Sous-directrice

Giuseppe Tridico
Chef de service
ac-recettes@univ-lorraine.fr

Cyril Biot
Isabelle Petitjean
Chefs du pôle Facturation /
Recettes

Gaëlle Legris
Cheffe du pôle Recouvrement
et contentieux recettes

Sandra Biasutto
Aurore Charis
Olivia Gimenez
Angélique Grandjean
Frédéric Lafont
Esther Wattignies
Gestionnaires

Sandra Biasutto
Ludovic Schneider
Gestionnaires



L'AGENCE COMPTABLE

1. AC
2. Sous-Direction des Dépenses
3. Sous-Direction des Affaires comptables
4. Sous-Direction des Recettes
5. **Sous-Direction de Metz**
6. Contrôle et comptabilisation de la paie



Dominique Ferricelli
Sous-directeur

Paula Dias Da Silva
Chef-fe de service

Julie Cadet-Lafont
Cheffe du pôle Gestion des déplacements et gestion des tiers agents et invités / Guichet

Sabrina Markovic
Cheffe du pôle Gestion comptable et contrôle des justificatifs des subventions

Ozden Demiray
David Loeuilleux
Jennifer Saouchi
Gestionnaires
ac-notilus@univ-lorraine.fr
ac-creat-agent@univ-lorraine.fr

Noëlle Gotti
Oumaïma Habib Chorfa
Emmanuelle Ochem
Stéphane Panard
Nathalie Peters
Anissa Werner
Axelle Werner
Gestionnaires
ac-justif-contrats@univ-lorraine.fr



1. AC
2. Sous-Direction des Dépenses
3. Sous-Direction des Affaires comptables
4. Sous-Direction des Recettes
5. Sous-Direction de Metz
6. **Contrôle et comptabilisation de la paie**



Gilles Fluck
Fondé de pouvoir
Contrôle interne comptable

Corinne Saintôt-Hidouri
Cheffe du service Contrôle et
comptabilisation de la paie
ac-paye@univ-lorraine.fr

Valérie Baillot
Cheffe de pôle

Clément Gregori
Quentin Moine
Fanny Thouillot
Gestionnaires



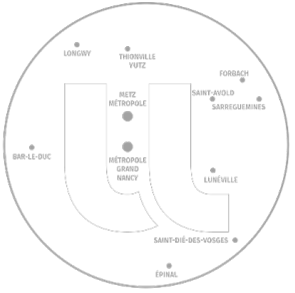

Vincent Malnoury

Directeur général des services

Jean-Baptiste Froment

Fonctionnaire Sécurité Défense
et Référent radicalisation

Amélie Cavé

Assistante de la direction
générale des services



Emmanuelle Junot

Directrice Générale des Services Adjointe
Pôle de compétence et de services
Formation et Vie Universitaire



Claire Tessier

Directrice Générale des Services Adjointe
Pôle de compétence et de services
Recherche, Projets, Partenariats



Francine Aubry-Bégin

Directrice Générale des Services Adjointe
Pôle de compétence et de services
Infrastructures et Moyens



Pierre-Emmanuel Jeunehomme

Directeur Général des Services Adjoint
Pôle de compétence et de services
Relations humaines et sociales,
Prévention et Conditions de travail



Vincent Malnoury

Directeur Général des Services
Pôle de compétence et de services
Pilotage



Mathilde Barthe

Déléguée générale appui à la stratégie
et accompagnement du changement



David Diné

Directeur de la Communication



Florence Damour

Déléguée générale Responsabilité
Sociétale et Environnementale (RSE)



Éric Sand

Chargé de mission
Animation Territoriale



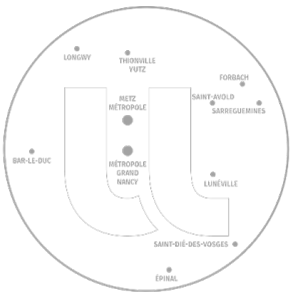

Pôle de compétence et de services Formation et Vie Universitaire

- Direction de la Documentation
- Direction de la Formation
- Direction des Relations Internationales et Européennes
- Direction de la Vie Universitaire et de la Culture
- Délégation d'Accompagnement à la Créativité, l'Ingénierie et la Pédagogie
- Service Universitaire des Activités Physiques et Sportives
- Service de Santé Étudiante
- Service Universitaire d'Orientation et d'Insertion Professionnelle
- Centre de formation d'apprentis

Pôle de compétence et de services Recherche, Projets, Partenariats

- Direction des Partenariats
- Direction de la Recherche et de la Valorisation
- Direction d'Ingénierie de Projets et de la Stratégie Europe
- Animalerie du campus biologie santé
- Centre d'Essais Textile LORrain
- Éditions de l'université de Lorraine
- Explor

Pôle de compétence et de services Infrastructures et Moyens

- Directions des Achats et des Marchés Publics
- Direction de la Logistique Interne
- Direction du Numérique
- Direction du Patrimoine Immobilier

Pôle de compétence et de services Relations humaines et sociales, Prévention et Conditions de travail

- Direction Prévention, Sécurité, Environnement
- Direction de la Modernisation de la Gestion des Ressources Humaines
- Direction de l'Accompagnement et du Développement Ressources Humaines
- Service de Prévention et de Santé au Travail
- Délégation à l'Amélioration des Relations et à la Régulation des Conflits
- Direction du Budget et des Finances

Pôle de compétence et de services Pilotage

- Direction des Affaires Juridiques
- Direction de la Communication
- Délégation à l'Appui au Pilotage, à l'Évaluation et à la Qualité
- Direction de la coordination des campus messins
- Chargé de mission Animation Territoriale
- Cellule LUE
- AIP PRIMECA
- Centre Pierre Janet
- Médial
- Peel

DÉLÉGATION APPUI À LA STRATÉGIE ET ACCOMPAGNEMENT DU CHANGEMENT



Mathilde Barthe
Déléguee générale

Elodie Bienaime
Chargée de projet opérationnel

Équipe d'appui aux managers

Deep Change Lab

Gilles Mayer
Responsable

Rachida Rajouh
Responsable

Dorothee Courte
Isabelle Jeannin
Marina Lemore
Marie-Emmanuèle Philippe
Chargées de l'appui aux managers

Clémence Lefort
Abdelrahmane Sekkai
Designers de services d'innovation publique



RESPONSABILITÉ SOCIÉTALE ET ENVIRONNEMENTALE DE L'UNIVERSITÉ

**Catherine Trassaert**

Chargée d'appui au pilotage
et aux projets RSE

Florence Damour

Déléguée générale Responsabilité
Sociétale et Environnementale (RSE)

Chahrazed Chifani

Chargée d'ingénierie
de formation RSE

Françoise Bronkart

Assistante en gestion
administrative / Projets RSE

Mission Handicap étudiante

Mission EDI

Mission Transition Écologique

Isabelle Abildtrup

Cheffe de projets
Université inclusive démonstratrice

Oriane Dartoy

Coordinatrice du dispositif
d'accompagnement ESH

Yves Cardellini

Délégué Égalité - Diversité - Inclusion (EDI)

Laure-Élise Briois

Déléguée Transition écologique (TE)

Mathilde Godebille

Linda Khounach
Coline Marteau
Sandra Mascali
Tiphaine Marbach

Chargées d'accueil et d'accompagnement

Inès Martin

Chargée de projets
Égalité-diversité-inclusion (EDI)

Kevin Guilloteau

Anthony Rincon
Chargés de projets
Transition écologique (TE)

NC

Chargé.e de projets
Mobilités durables

Muriel Decker

Gestionnaire administrative
et financière

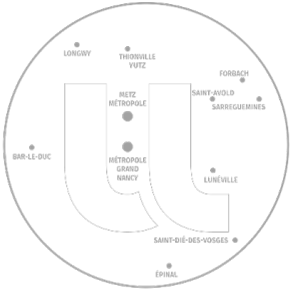
**Emmanuelle Junot**

Directrice Générale des Services Adjointe

Jessica Ancel

Assistante de la DGSA

**Valérie Mallet**Directrice de la Documentation
(par intérim)**Séverine Klipfel**

Directrice de la Formation

**Nathalie Fick**Directrice des Relations
Internationales et Européennes**Cédric Sanlis**Directeur de la Vie
Universitaire et de la Culture**Nathalie Issemmann**Directrice de la Délégation
d'Accompagnement à la Créativité,
l'Ingénierie et la Pédagogie**Ali Hammouda**

Directeur du CFA

**Stéphane Vuillien**

Directeur SUAPS

**Alan Charissou**

Directeur SSE

**Sabine Chaupain-Guillot**

Directrice SUOIP



Valérie Mallet

Directrice (par intérim)

Sylvie Deville

Directrice adjointe
en charge des partenariats

Christelle Ferrari

Responsable administrative

1. **DD**
2. Gestion Administrative et Financière
3. Missions Transversales
4. Bibliothèques Universitaires





1. DD
2. **Gestion Administrative et Financière**
3. Missions Transversales
4. Bibliothèques Universitaires

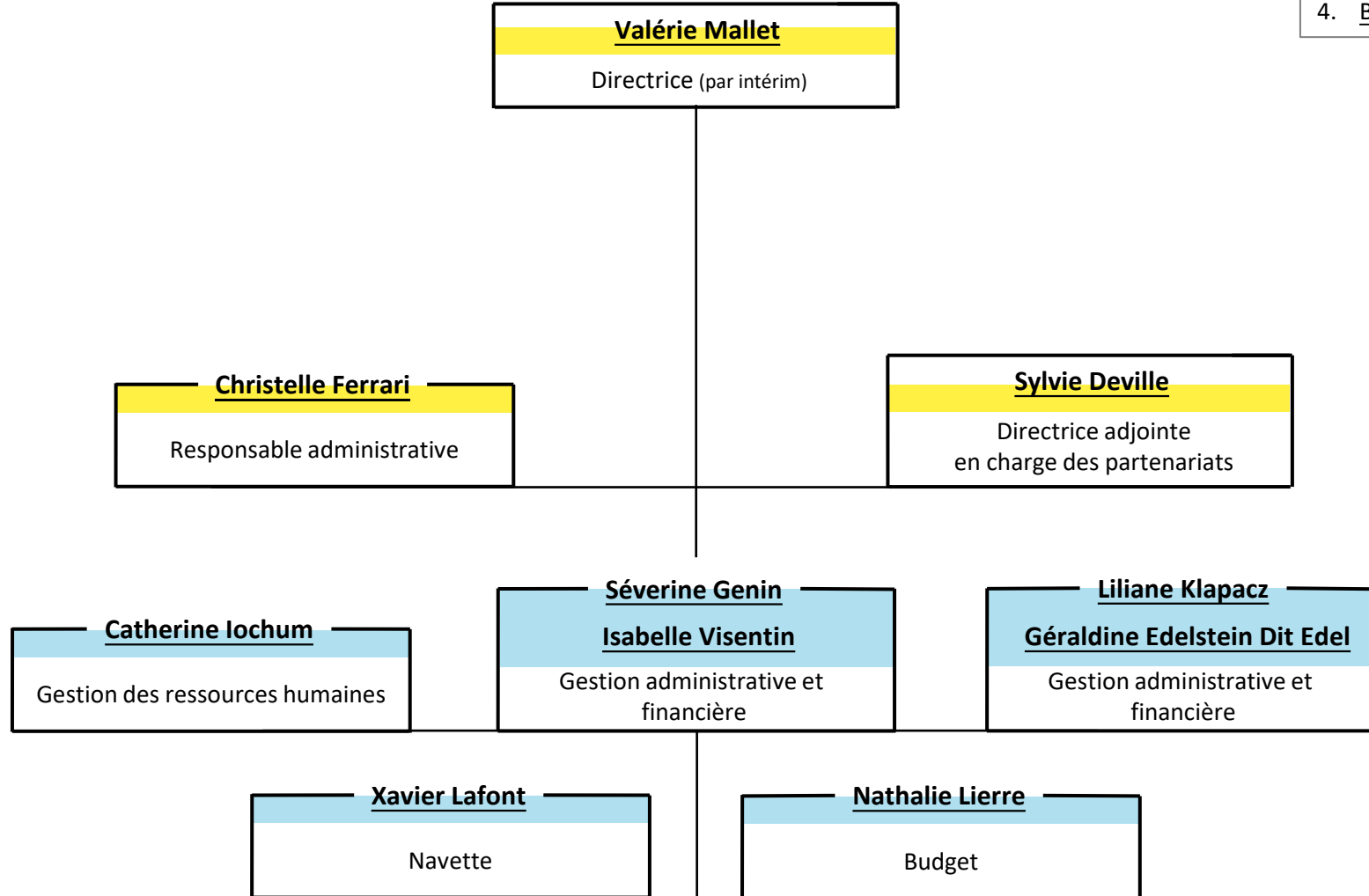



1. DD
2. Gestion Administrative et Financière
3. **Missions Transversales**
4. Bibliothèques Universitaires

Valérie Mallet
Directrice (par intérim)

Sylvie Deville
Directrice adjointe
en charge des partenariats

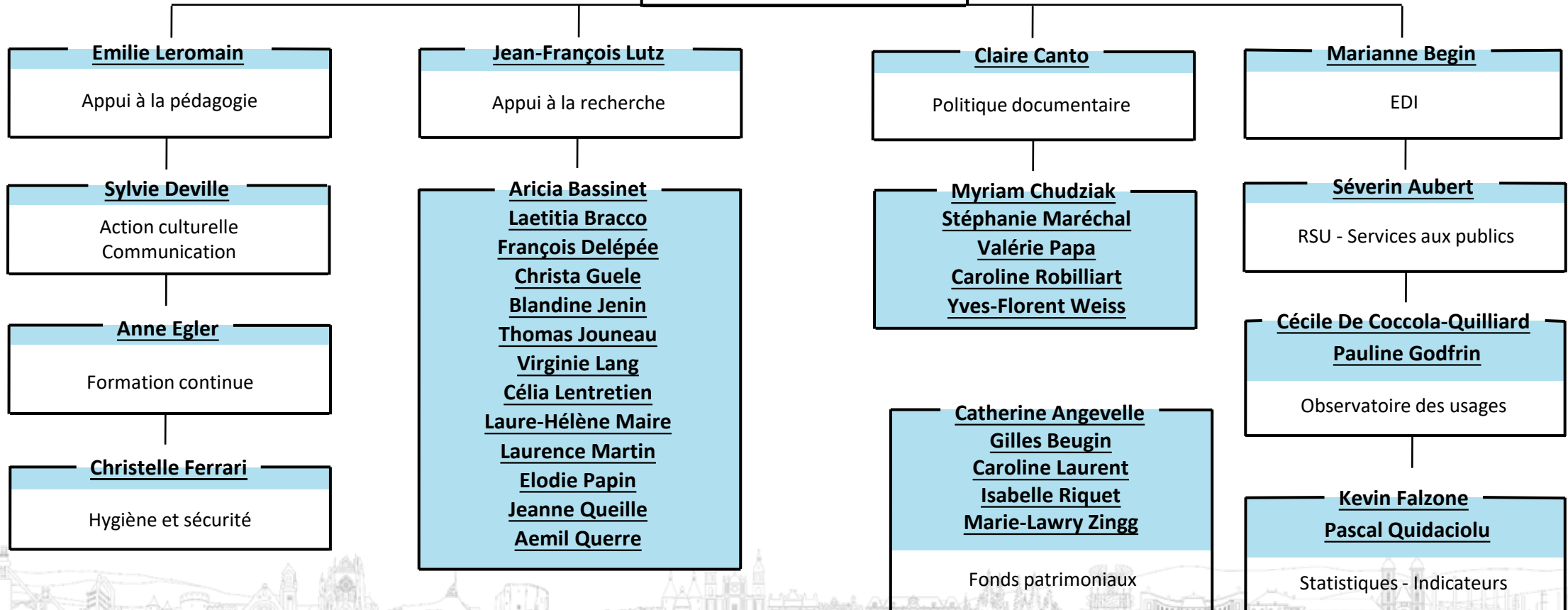

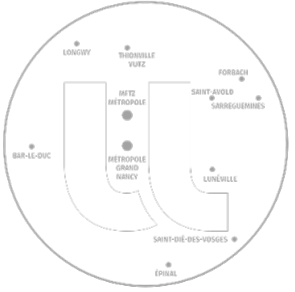

Valérie Mallet

Directrice (par intérim)

1. DD
2. Gestion Administrative et Financière
3. Missions Transversales
4. **Bibliothèques Universitaires**

Claire Rigal

*BU Droit & Sciences
économiques*

Jean-Luc Lobet

BU Lettres & SHS

Marianne Begin

BU Santé

Émilie Leromain

BU Sciences

Charlotte Dessaint

BU Ingénieurs & IUT

Corinne Durand

BU INSPÉ

Anne Egler

Médiathèque ARTEM & e-BU

Sylvie Deville

BU Saulcy

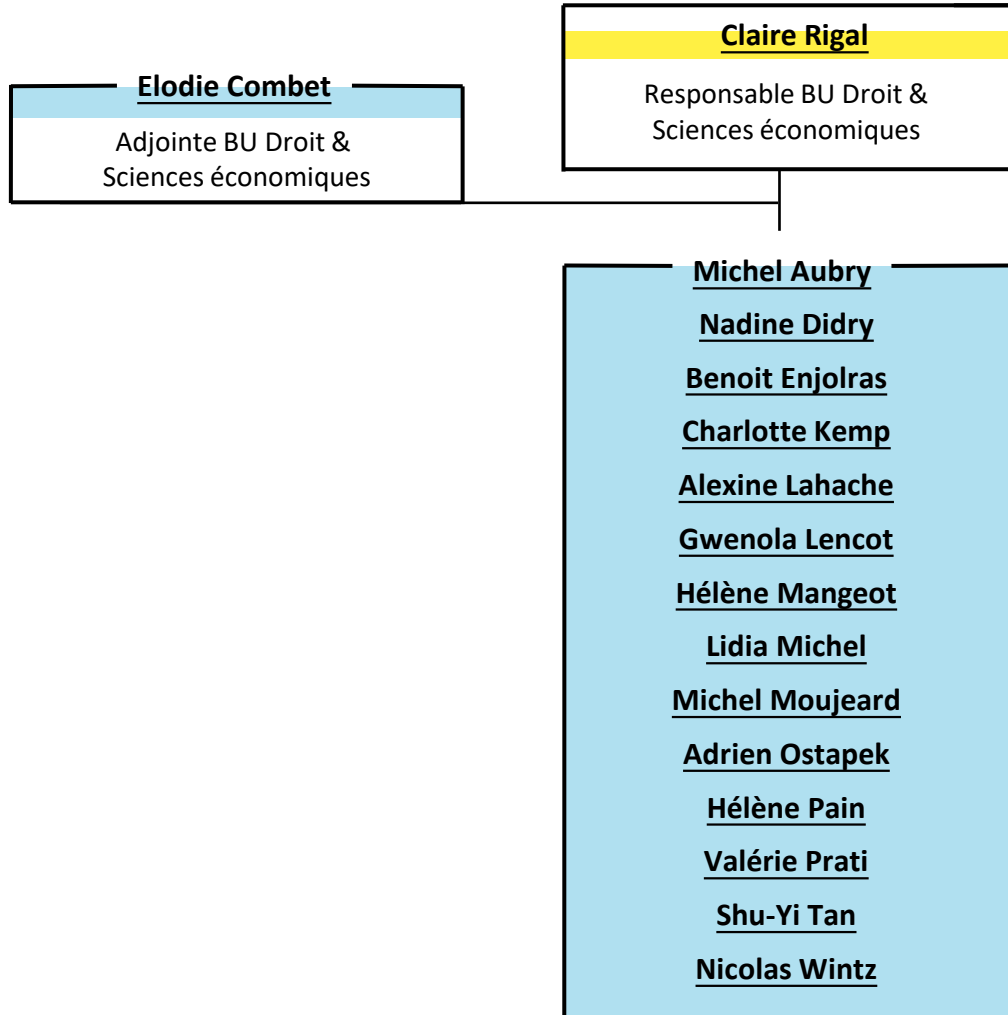

1. DD
2. Gestion Administrative et Financière
3. Missions Transversales
4. **Bibliothèques Universitaires**



DIRECTION DE LA DOCUMENTATION

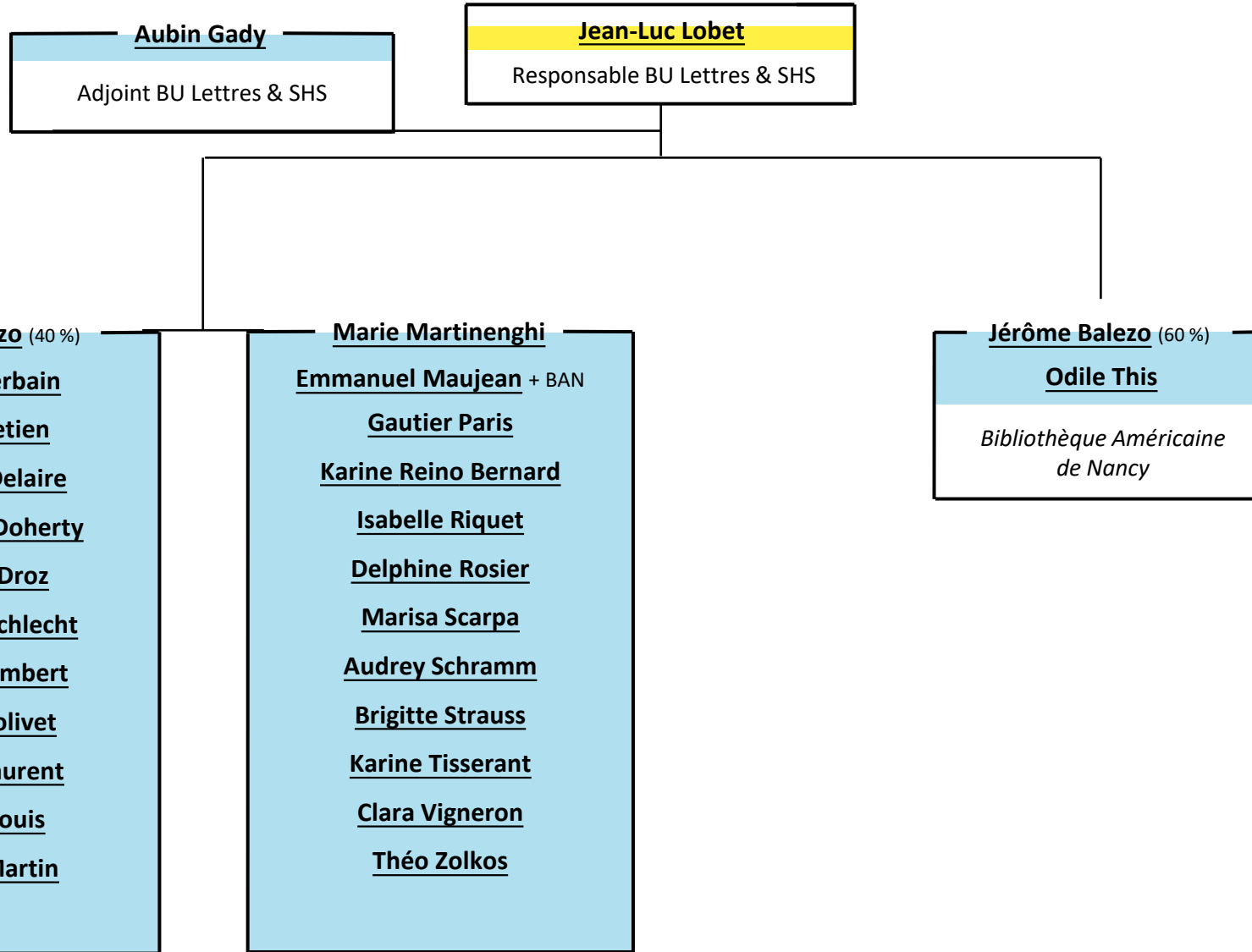

1. DD
2. Gestion Administrative et Financière
3. Missions Transversales
4. Bibliothèques Universitaires



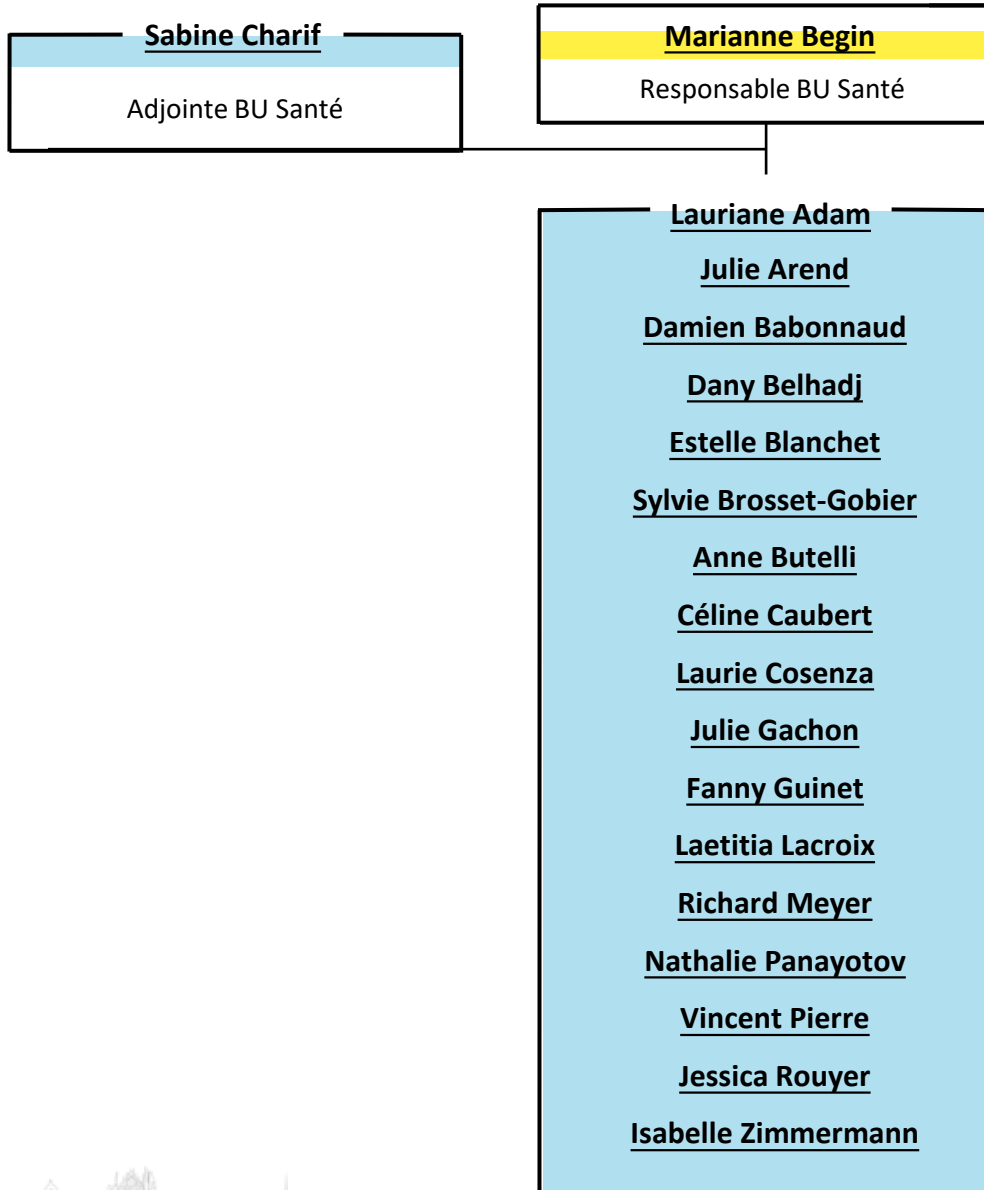

1. DD
2. Gestion Administrative et Financière
3. Missions Transversales
4. **Bibliothèques Universitaires**



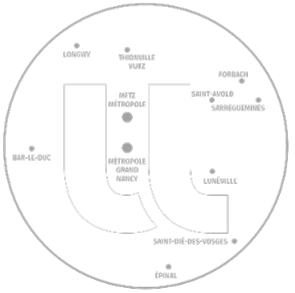

Émilie Leromain

Responsable BU Sciences

Sandrine Amet

Marie Carrie

Kim Maeva Chauvin

Pierre Gehin

Florence Labied

Fabien Mastrocicco

Olena Okhrimenko Zattoni

Laurence Pelletier

Edwige Quidaciolu

Pauline Roux

Audrey Tutin

1. DD
2. Gestion Administrative et Financière
3. Missions Transversales
4. **Bibliothèques Universitaires**



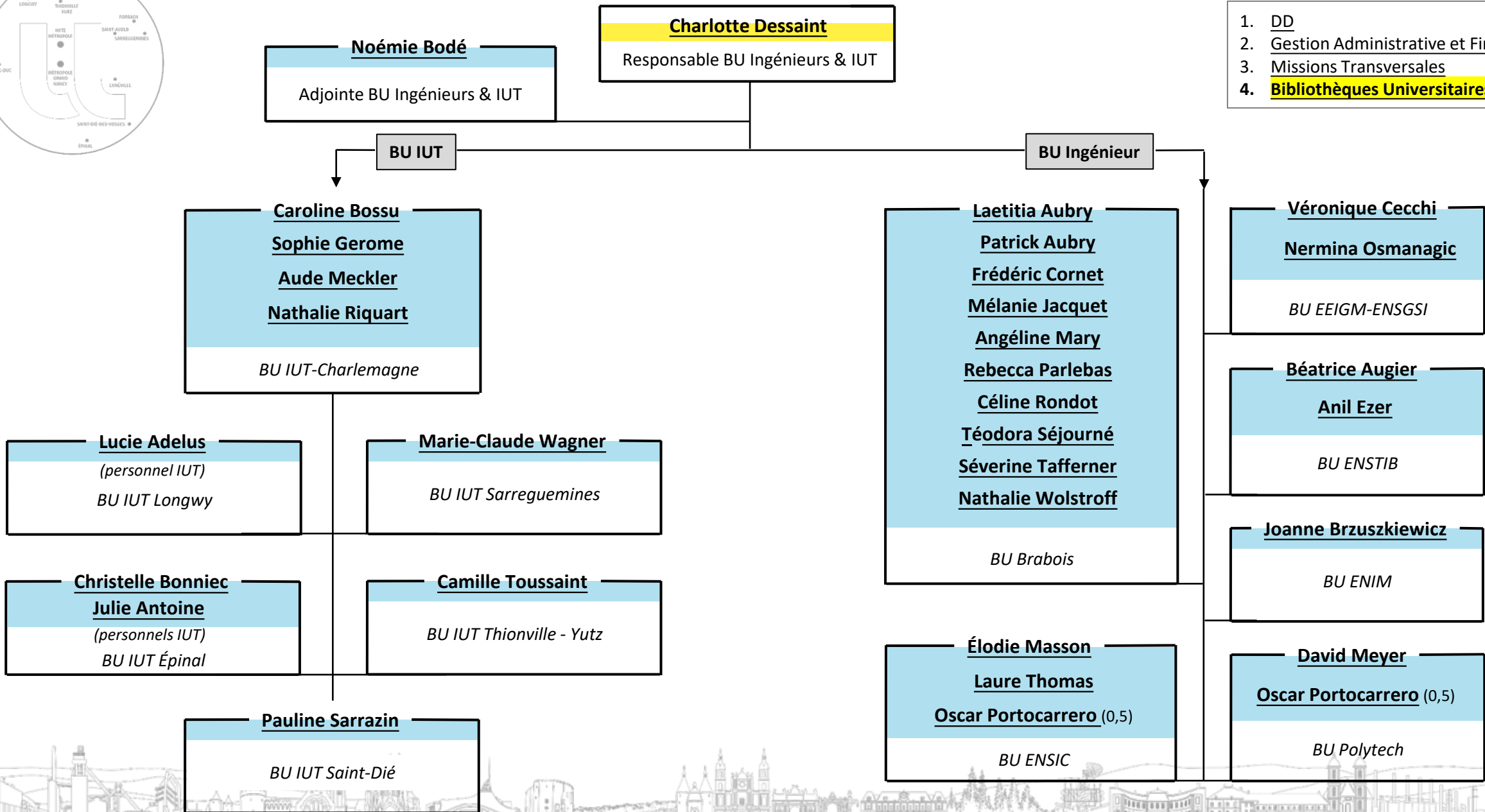

1. DD
2. Gestion Administrative et Financière
3. Missions Transversales
4. **Bibliothèques Universitaires**





Corinne Durand
Responsable BU INSPÉ

1. DD
2. Gestion Administrative et Financière
3. Missions Transversales
4. **Bibliothèques Universitaires**

Anne-Laure Mendes
Marie Laniot
Olivier Romary
Loïc Rudynski

BU INSPÉ Montigny

Sébastien Fuchs

BU INSPÉ Épinal

Emilie Personnettaz
(personnel INSPÉ)
BU INSPÉ Bar-Le-Duc

Marie-Claude Wagner

BU INSPÉ Sarreguemines

Marjolaine Bertrand
Alex De Louise
Stéphanie Garnier
Elodie Houde

BU INSPÉ Maxéville



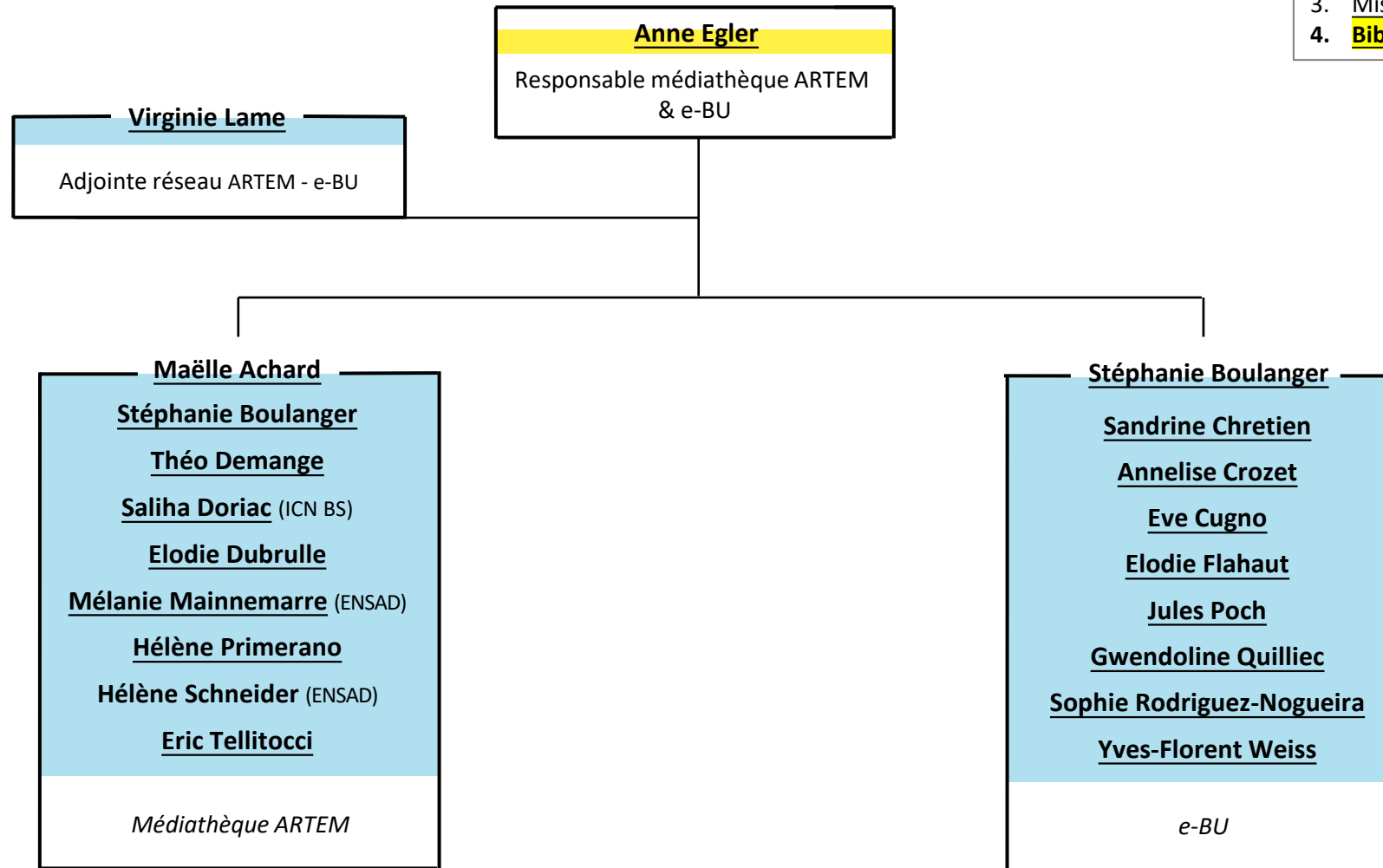

1. DD
2. Gestion Administrative et Financière
3. Missions Transversales
4. **Bibliothèques Universitaires**

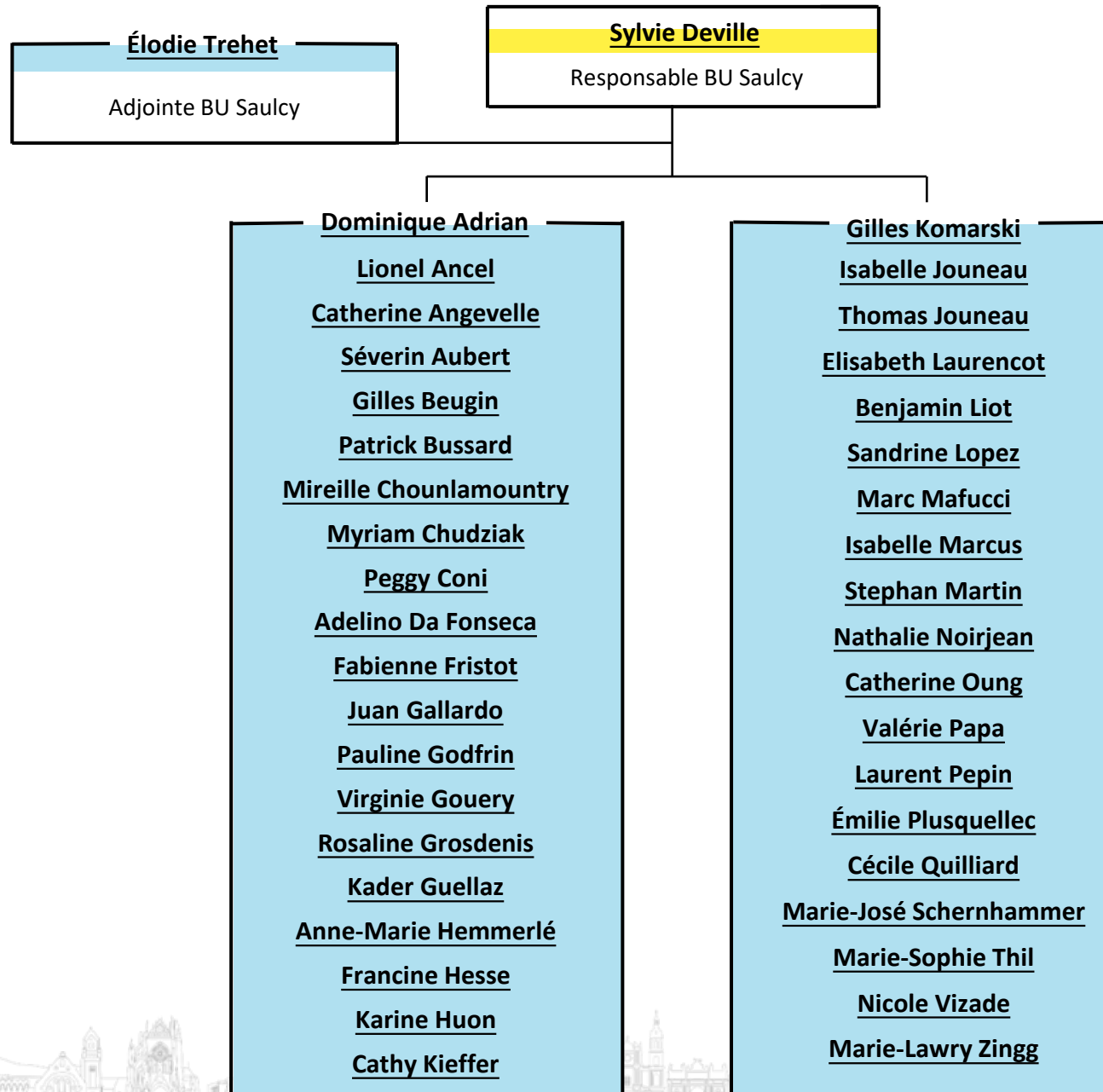
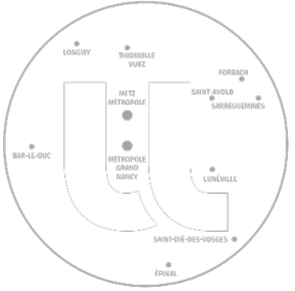

1. DD
2. Gestion Administrative et Financière
3. Missions Transversales
4. **Bibliothèques Universitaires**

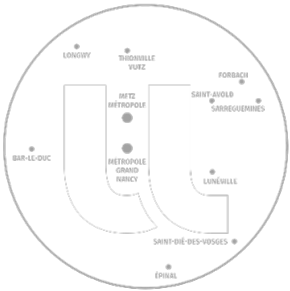

Séverine Klipfel

Directrice

- 1. **Direction**
- 2. Pôle Scolarité générale et Outils du SI formation
- 3. Pôle Pilotage
- 4. Assistance de la direction

Salima Alaoui Yazidi

Pôle Scolarité générale et Outils du SI formation

Marie-Clémence Hossann

Responsable Administrative

Séverine Klipfel

Pôle Pilotage



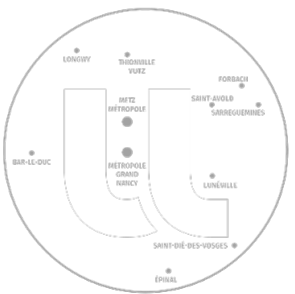

1. Direction
2. **Pôle Scolarité générale et Outils du SI formation**
3. Pôle Pilotage
4. Assistance de la direction

Sévérine Klipfel
Directrice

Pôle Scolarité générale

Outils du SI formation

Salima Alaoui Yazidi
Responsable Pôle Scolarité Générale et Outils du SI Formation

Mickael Tritz
Coordinateur des outils du SI formation

Dorothee André
Responsable adjointe Pôle Scolarité Générale et Outils du SI Formation

Virginie Savalle
Coordinatrice VAE

Annick Gorka
Coordinatrice Alternance

Marielle Bourg
Coordinatrice Formation Professionnelle

Martin Werner
Chargé de projet en Appui à la Formation Professionnelle

Ophélie Salina
Référente VAE

Anne Kwasniewski
Charline Pettelaire
Christelle Philippe
Correspondantes Formation Professionnelle

Marie-Eve Rubio-Devena
Gestionnaire CASE

Christine Dubois
Stéphanie Planchais
Correspondantes Formation

Lauriane lochem
Gestionnaire recours gracieux, Conventions de formation et Conseil de la Formation

Aurélie Dieudonné
Valérie Grzybowski
Laurence Guyot Erard
William Jacquot
Noé Léonhard
Correspondants opérationnels Formation



Sévérine Klipfel
Directrice

1. Direction
2. Pôle Scolarité générale et Outils du SI formation
3. **Pôle Pilotage**
4. Assistance de la direction

Annick Gorka
Coordinatrice Alternance

Mickaël Tritz
Coordinateur des outils du SI Formation

Marielle Bourg
Coordinatrice FP
Cheffe de projet FCA Manager

Virginie Savalle
Chargée d'études en formation FTLV

Catherine Grenon
Chargée des plateformes Offre de formation

Daphné Crépin
Project Manager
Éducation & Territoires

Julidé Kara
Cheffe de projet
Éducation & Territoires
Volet Formation

Pierre Coux
Chargé de l'Appui
aux métiers de la formation



1. Direction
2. Pôle Scolarité générale et Outils du SI formation
3. Pôle Pilotage
4. **Assistance de la direction**

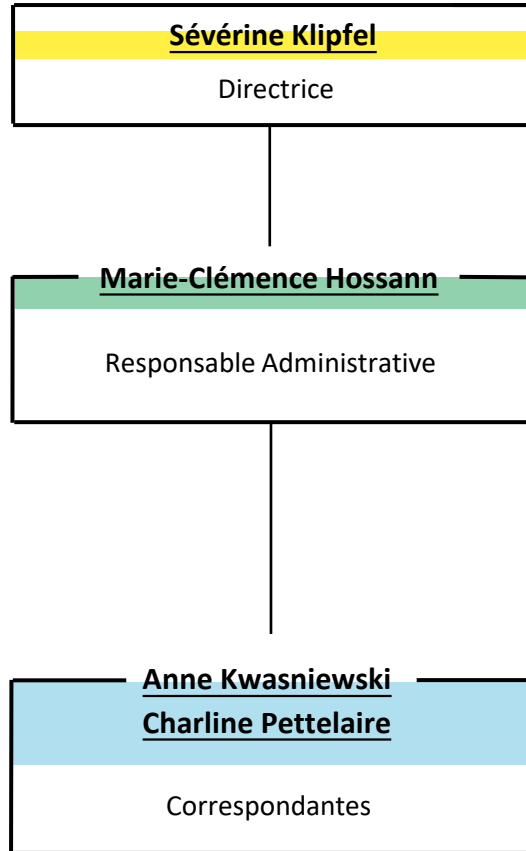
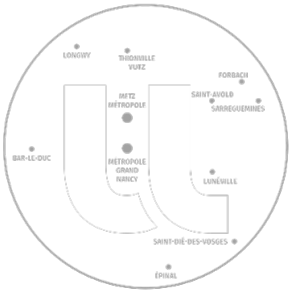

DIRECTION DES RELATIONS INTERNATIONALES ET EUROPÉENNES

1. **DRIE**
2. Sous-Direction Coopération Internationale
3. Sous-Direction Mobilité Internationale
4. Sous-Direction Accueil International
5. Eureca-Pro

David Renaudin

Communication - Site Welcome

**Nathalie Fick**

Directrice

Claude Mouchot-FressengeasAssistante de direction
gestionnaire administrative
et financière**Isabel Keller**

Directrice adjointe

Donato LorubioSous-directeur Coopération Internationale**Céline Courdier**Sous-directrice Mobilité Internationale**Isabel Keller**Directrice adjointe chargée de
l'Accueil International

DIRECTION DES RELATIONS INTERNATIONALES ET EUROPÉENNES

**Donato Lorubio**

Sous-directeur
Conventions et projet internationaux,
projets de coopération ERASMUS+

1. DRIE
2. **Sous-Direction Coopération Internationale**
3. Sous-Direction Mobilité Internationale
4. Sous-Direction Accueil International
5. Eureca-Pro

Vladan Bozilovic

Conventions et projets internationaux

Vanessa Deweer

Conventions et projets internationaux

Marie-Christine Viry

Accords Erasmus+, projets de
coopération Erasmus+, candidatures
Eiffel

Alexis Polus

Chargé de projet transfrontaliers et
franco-allemands

Elise Antoine

Conventions et projets internationaux



DIRECTION DES RELATIONS INTERNATIONALES ET EUROPÉENNES

**Céline Courdier**

Sous-directrice
Responsable suivi administratif & financier des dispositifs de soutien à la mobilité internationale, application de gestion mobilité, coordination activité & procédures, conseil et soutien aux composantes

1. DRIE
2. Sous-Direction Coopération Internationale
3. **Sous-Direction Mobilité Internationale**
4. Sous-Direction Accueil International
5. Eureca-Pro

Marwane Salime

Suivi des financements et gestion des états liquidatifs des aides financières à la mobilité internationale

Larisa Alle

Gestion et suivi de la réalisation des projets de mobilité internationale de crédits Erasmus+

Jérôme Gehin

Gestion administrative et financière des mobilités de stage entrantes et sortantes

Gestion administrative et financière des mobilités d'études entrantes et sortantes

David Renaudin

Gestion administrative et financière des mobilités entrantes et sortantes du personnel et doctorants

Arnaud Bourguignon

ALL Nancy, IECA, INSPE, IUT Nancy-Charlemagne, ISFATES

Ratiba Belbekouche

ENIM, IAE-Nancy, ENSEM, STAPS, IUT Thionville, École des Mines

Isabelle Rolland

EEIGM, IUT de Saint-Dié des Vosges, MIM, Odontologie, CEU, SHS Metz, ENSG

Aurore Mac-Intosch

FST, ENSAIA, ENSTIB, ENSIC, DEA, Pharmacie, IUT Moselle-Est, IAE-Metz

Frédérique Graci

Polytech, Médecine, TELECOM, SHS Nancy, IUT Longwy, IUT Épinal, SciFa

Elisabeth Billy

DSEG, IUT Nancy-Brabois, IUT Metz, ENSGSI, ALL Metz, IDMC, Correspondante BCI et partenaires extérieur, logement Crous étudiants en échanges

DIRECTION DES RELATIONS INTERNATIONALES ET EUROPÉENNES

**Isabel Keller**

Directrice adjointe chargée de
l'Accueil International

- Coordination des services d'accueil et d'accompagnement
- Label Bienvenue en France
- Partenariats institutionnels
- Réseaux Euraxess et Bienvenue en France

1. DRIE
2. Sous-Direction Coopération Internationale
3. Sous-Direction Mobilité Internationale
4. **Sous-Direction Accueil International**
5. Eureca-Pro

Doctorants et chercheurs internationaux > Centres Euraxess

Ferdally Jacobs

Responsable Euraxess

- Coordination de l'information, des activités & partenariats
- Information et formation laboratoires, composantes
- Gestion des conventions d'accueil
- Informations, accompagnement démarches administratives doctorants et chercheurs internationaux
- Suivi dossiers de titre de séjour

Site de Nancy

Ekatherina Lesiv

Apprentie en communication

Site de Nancy

Étudiants internationaux (Licence, Master) > Welcome Desks

Marion Carrey

Chargée de projet Bienvenue en France

- Communication étudiante
- Organisation événements de rentrée
- Design de services, amélioration continue
- Animation de formation et réseau BEF

Sophia Fesei-Dangana

Gestionnaire Accueil étudiants internationaux

- Démarches administratives
- Suivi dossiers de titre de séjour

Site de Nancy

Christine Hocquigny

• Maîtrise documentaire
Gestionnaire Accueil étudiants internationaux

- Démarches administratives
- Suivi dossiers de titre de séjour
- Convention de cautionnement UL-CROUS

Site de Nancy

**Cara Mammoser
Laurent Schmidt**

Gestionnaires Accueil étudiants internationaux

- Démarches administratives
- Suivi dossiers de titre de séjour
- Convention de cautionnement UL-CROUS

Site de Metz

Anne-Clémence Voisin

Référente Euraxess Nancy

- Programme Welcome@Lorraine
- Information et formation laboratoires et composantes d'accueil
- Gestion des conventions d'accueil - Informations, accompagnement
- Démarches administratives doctorants et chercheurs internationaux
- Suivi dossiers de titre de séjour

Site de Nancy

Laurent Schmidt

Référent Euraxess Metz

- Informations, accompagnement démarches administratives (dont titre de séjour) doctorants et chercheurs internationaux
- Information et formation laboratoires et composantes d'accueil

Site de Metz

Morgane Lafon

Gestionnaire Accueil étudiants Erasmus Mundus et Orion

- Démarches administratives
- Suivi dossiers de titre de séjour
- Renfort Euraxess

Site de Nancy et Metz

DIRECTION DES RELATIONS INTERNATIONALES ET EUROPÉENNES

1. DRIE
2. Sous-Direction Coopération Internationale
3. Sous-Direction Mobilité Internationale
4. Sous-Direction Accueil International
5. **Eureca-Pro**



Nathalie Fick
Directrice
Management Eureca-Pro

Capucine François
Chargée de communication
leader CODI UL

Juline Brevillet
Gestionnaire administrative
et financière

Aurore Coince
Chargée de projet EURECA-PRO
Université Européenne

Océane Muller
Cheffe de projet informatique
Information and Technologies

Nour Matta
Cheffe de projet informatique
Common interface platform

Maryann Borraccino
Responsable Relations
internationales

Anna Maffesi
Responsable programmes de
formation

Aude Perrot
Responsable programmes de
recherche et d'innovation



DIRECTION DE LA VIE UNIVERSITAIRE ET DE LA CULTURE

- 1. **Direction DVUC**
- 2. Sous-directions (1)
- 3. Sous-directions (2)

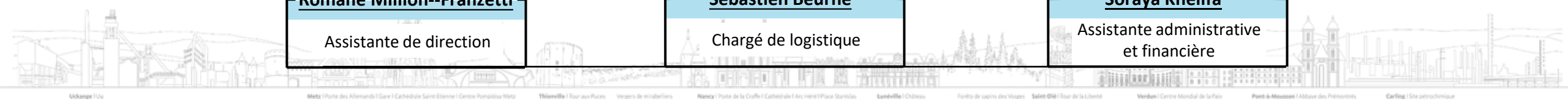
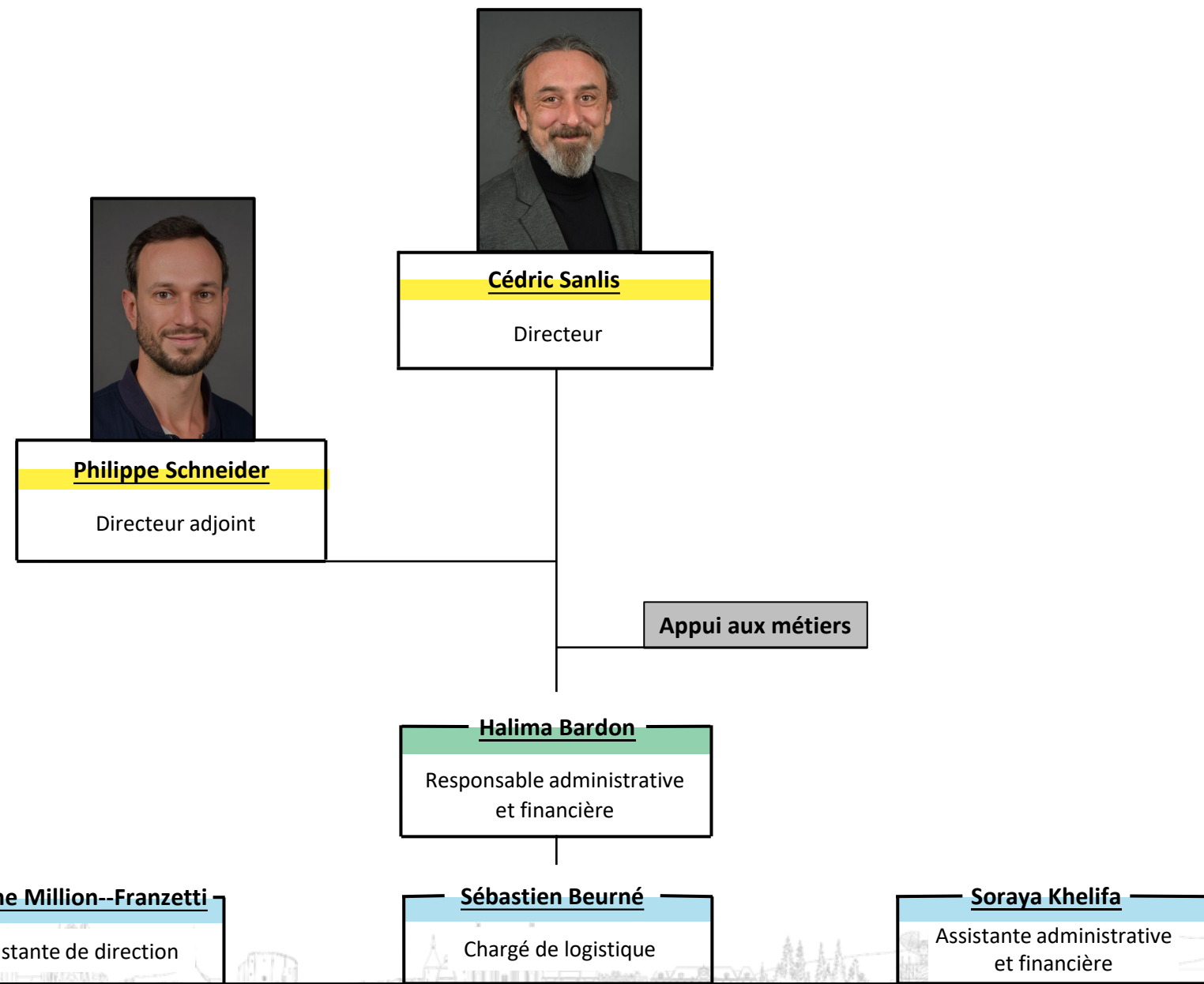
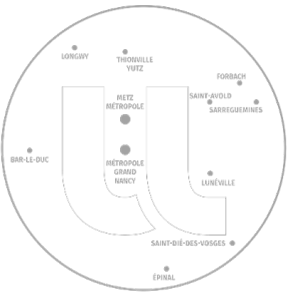

DIRECTION DE LA VIE UNIVERSITAIRE ET DE LA CULTURE

1. Direction DVUC
2. **Sous-directions (1)**
3. Sous-directions (2)

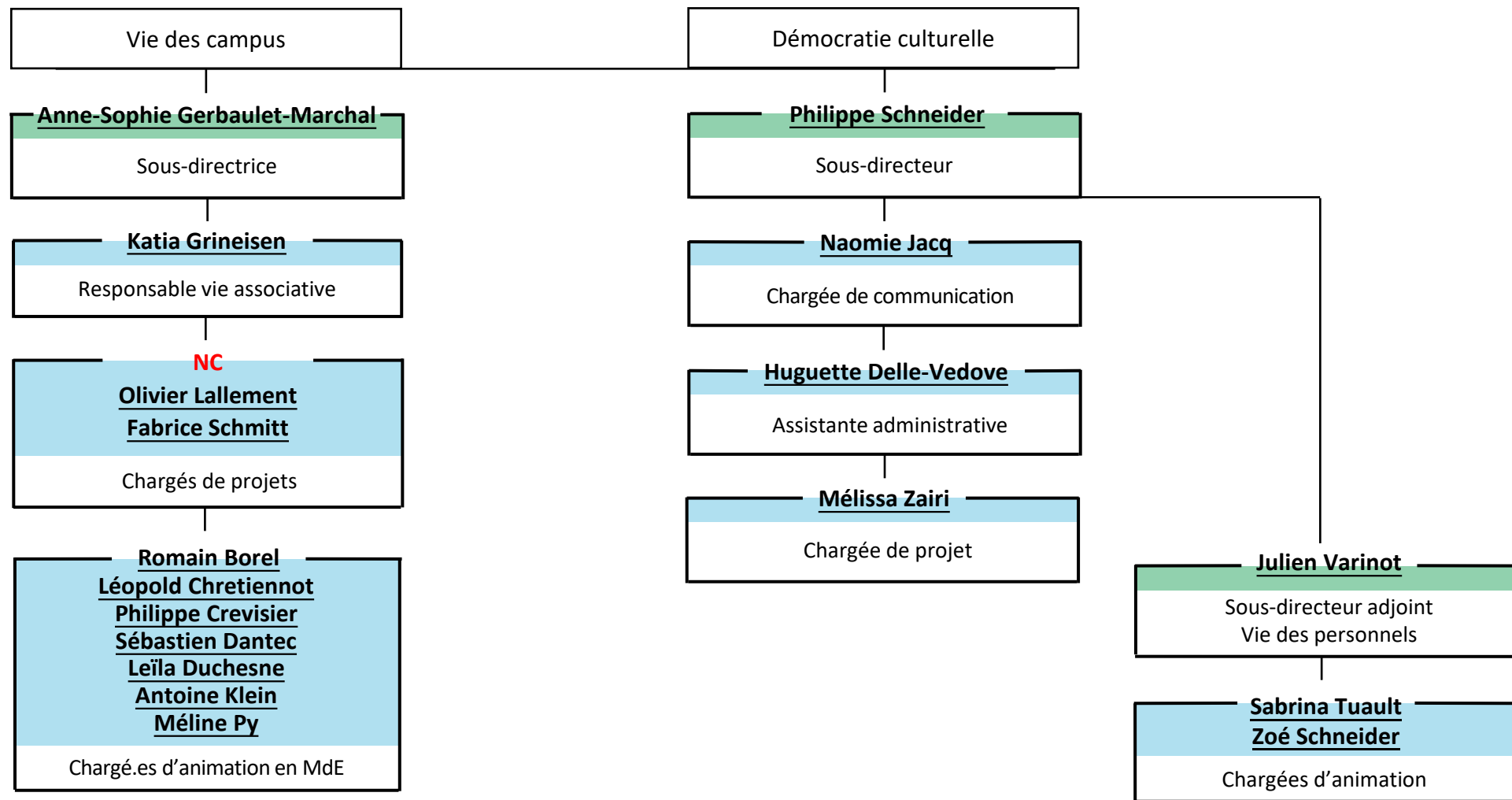

DIRECTION DE LA VIE UNIVERSITAIRE ET DE LA CULTURE

1. Direction DVUC
2. Sous-directions (1)
3. **Sous-directions (2)**

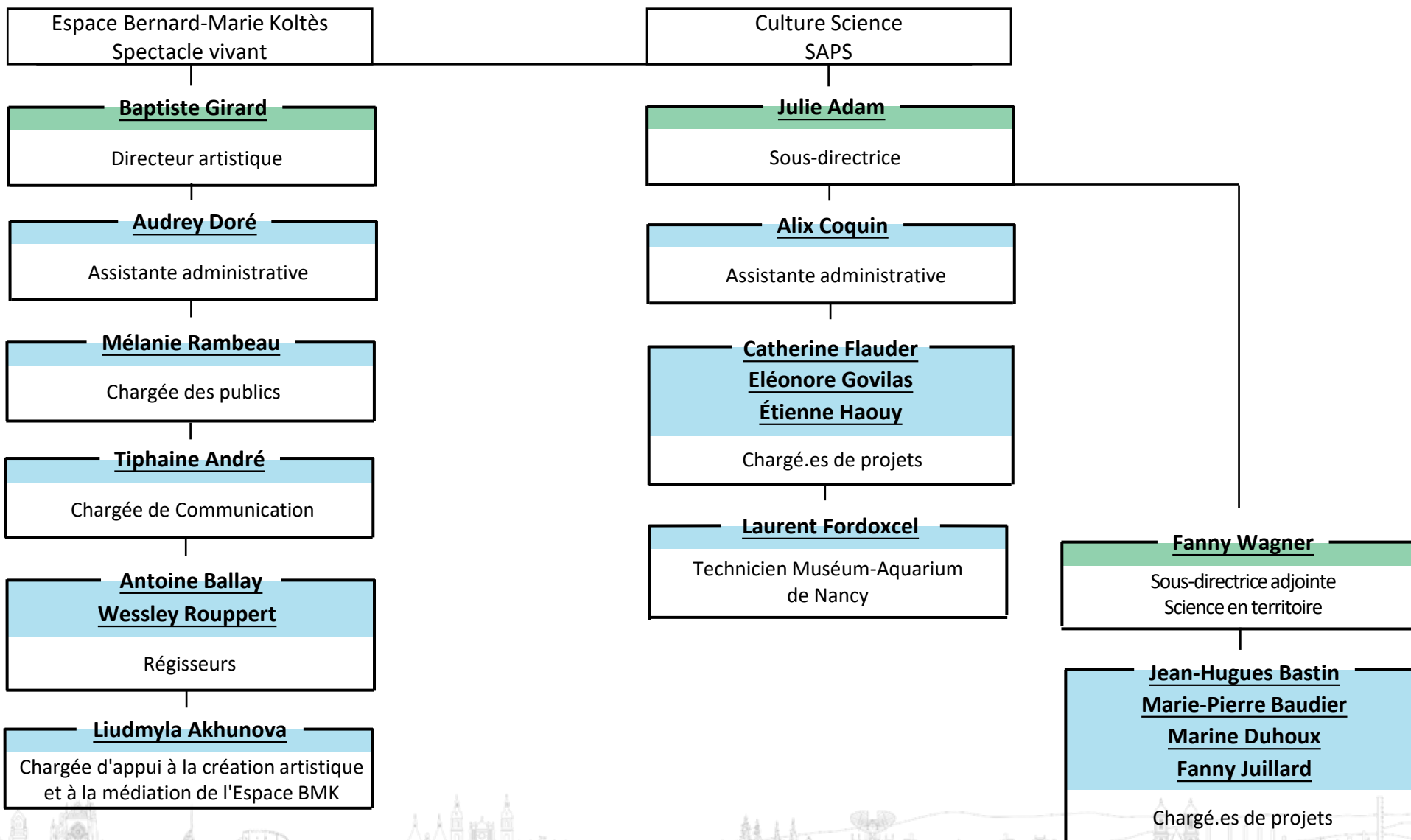

DÉLÉGATION D'ACCOMPAGNEMENT À LA CRÉATIVITÉ, L'INGÉNIERIE ET LA PÉDAGOGIE



Nathalie Isсенmann
Directrice

Laura Molinet
Adjointe en gestion administrative

Julien Etique
Assistant de direction

Pôle Ingénierie Pédagogique

Marine Delpy
Responsable

Samantha Caps
Eugénie Grandjean
Léa Pierron
Conseiller-ère-s pédagogiques

Pôle Ingénierie de formation et de certification (RNCP-RS)

Nathalie Isсенmann
Responsable

Aurore Bonotto
Agnès Cunin
Jade Gross
Chargées d'ingénierie de formation

Pôle Créativité & Ludopédagogie

Elodie Thiebaut
Responsable

Romain Mallea
Marine Vallier
Chargé-e-s d'ingénierie en créativité pédagogique

Johan Malapert
Chargé de conception en ludopédagogie

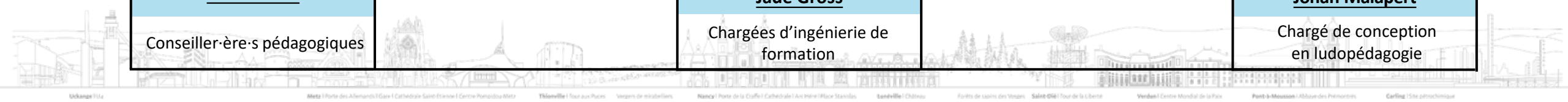

1. **SUAPS**
2. SUAPS Lorraine Sud
3. SUAPS Lorraine Nord



Stéphane Vuillien

Directeur



Tanguy Abscheid

Directeur adjoint Nancy



Vincent Badreau

Directeur adjoint Nancy



Stephen Duvivier

Directeur adjoint Metz

Elisabeth Meyer

Responsable administrative

Hervé Connes

Responsable technique



1. SUAPS
2. **SUAPS Lorraine Sud**
3. SUAPS Lorraine Nord



Stéphane Vuillien
Directeur

Hervé Connes
Responsable technique

Elisabeth Meyer
Responsable administrative

Gestion administrative et financière

Complexe Sportif Universitaire Lefebvre Nancy

Complexe Sportif Universitaire les Océanautes Nancy

Complexe Sportif Universitaire Brabois Nancy

Équipe pédagogique Nancy

Delphine Gigant Lessinger
Guillaume Favier

Christian Eugé
Responsable d'équipe (logé) /
Responsable atelier
Accueil / Entretien /
Maintenance

Vincent Iemfre
Brian Lux
Accueil / Entretien /
Maintenance

Laure Gauthreau
Batiste George
Dorian Martin
Maîtres nageurs sauveteurs

Mylène Antoine
Jimmy Maucourt
Gregory Schaff
Accueil / Entretien /
Maintenance

Franck Gigant
Responsable d'équipe (logé) /
Responsable atelier et parc
automobile (Nancy)
Accueil / Entretien /
Maintenance

Clément Martin
Joël Tyl
Accueil / Entretien /
Maintenance

Tanguy Abscheidt
Vincent Badreau
Serge Bergantino
Serge Bergantz
Melaine Blaise
Léa Buscemi
Richard Convard
Luc Ecrement
Cathy Hechner
Murielle Hilton
Éric Lai
Ashok Magnifique
Claude Schuler
Lionel Seguin
Arnaud Van Driessche
Stéphan Vuillien

Enseignants



SERVICE UNIVERSITAIRE DES ACTIVITES PHYSIQUES ET SPORTIVES

1. SUAPS
2. SUAPS Lorraine Sud
3. **SUAPS Lorraine Nord**



Stephen Duvivier
 Directeur adjoint Metz

Hervé Connes
 Responsable technique

Elisabeth Meyer
 Responsable administrative

Complexe Sportif Universitaire Metz /
 Saulcy

Equipe pédagogique Metz / Saulcy

Anne-Laure Lutz
 Gestion administrative et financière

Michel Monachon
 Référent technique (logé),
 responsable atelier et parc
 automobile (Metz)
 Accueil / Entretien / Maintenance

Christine Monachon
 Accueil / Entretien / Maintenance

Olivier Cotin
Fiona Etre
Manuelle Huillet
Yves Josseron
Christophe Pierre
David Scheidt
Franck Zolkos
Stephen Duvivier
(antenne Longwy)

Enseignants



**Alan Charissou**

Directeur

Lorraine Nord (LN)
Lorraine Sud (LS)**Stéphanie Vergerio**

Responsable administrative

Anne-Sophie Claudon

Sage Femme

Aurélia Bardot

Diététicienne

Marie-Hélène Stref

Sophrologue

Séverine Wirbel

Référente administrative (LN)

Catherine Greco**Laurence Jung****Karine Provot**

Accueil - Secrétariat (LN)

Charlotte Gonçalves**Manon Mrovcak****Sandrine Mulot**

Accueil - Secrétariat (LS CLSH)

Laure Fontaine**Sylvie Sandré****Mioara Toporan**

Accueil - Secrétariat (LS Vélodrome)

Adeline Martel**Anne-Isabelle Pierron****Anne-Marie Puyhardy****Margaux Robert**

Médecins (LN)

Marvin O'Dowd**Elodie Sidot**

Médecins (LS CLSH)

Nora Boucherab-Brik**Sarah Gaudin****Christelle Quenot****Fanny Thebault**

Médecins (LS Vélodrome)

Janine Ratsimihah

Médecin (LS Épinal)

Magali Baltus**Coralie Cusey****Lorraine Frayard****Laetitia Kleinberg**

Infirmières (LN)

Bénédicte Poinat

Infirmière (LS CLSH)

Aurélie Bianchi**Julie Ferry****Catherine Squillace**

Infirmières (LS Vélodrome)

Julie Nogier

Infirmière (LS Épinal)

Simon Leclerc (LN)**Jean-Baptiste Martin (LS)****Virginie Zeude (LS)**

Psychologues

Nathalie Meyer

Conseillère technique

Mégane Douvinet**Christine Vincent**

Assistantes sociales (LN)

Cécile Bichwiller**Géraldine Jeannot**

Assistantes sociales (LS CLSH)

Emilie Blicharski**Valérian Hamm****Candice Nicolas**

Assistantes sociales (LS Vélodrome)

SERVICE UNIVERSITAIRE D'ORIENTATION ET D'INSERTION PROFESSIONNELLE - SOIP

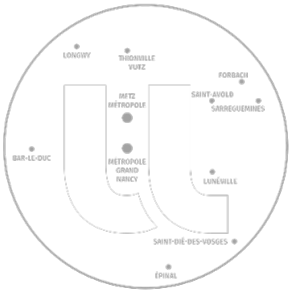

Site Vandoeuvre (V)
Site Nancy (N)
Site Metz (M)

Sabine Chaupain-Guillot
Directrice

Maud Roussy
Sous-directrice (V)

Anne Cioni
Sous-directrice (N)

Romain Mathieu
Sous-directeur (M)

Pôle Appui aux missions

Jérôme Jarrier (M)
Assistant administratif

Laurence Duret Brissé (M)
Chargée de communication et de documentation

Marc Furmanski (N)
Chargé d'information et de documentation

Cédric Gérard (V)
Chargé d'appui aux missions

Pôle Liaison Secondaire / Supérieur

Nadia Pérard (V)
Assistante en orientation

Juliette Breton (V)
Maxime Csato (M)
Lise Wenner (V)
Chargés d'orientation

Sarah Bogatay (M)
Chargée de projet "Ailes"

Léa Fernandes (M)
Game designer

Tatiana Stara (M)
Mireille Woëffler (N)
Psychologues Éducation Nationale

Pôle Accueil, information - Conseil en (ré-)orientation des étudiants

Catherine Lebeau (N)
Assistante en (ré-)orientation

Frédérique Chabourel (V)
Julien Franclot (M)
Olinda Guyot (N)
Aline Weber (M)
Chargés d'accueil et d'information

Carine Dalla Favera (M)
Jeanne Gebler (N)
Stéphane Ortega (V)
Psychologues Éducation Nationale

Pôle Relations université / entreprises - Accompagnement des doctorants

Laure Mory (N)
Assistante relations entreprises

Magali Brunel (M)
Chargée des relations entreprises
Insertion des doctorants

Pôle IP : projet professionnel de l'étudiant, accompagnement vers le stage et l'emploi

Virginie Archambault (M)
Assistante en insertion professionnelle

Géraldine Bavière-Marie (N)
Lilian Desauté (V)
Adeline Planson (V)
Anne Thiriet (M)
Chargés d'orientation et d'insertion professionnelle

Cécile Charon (M)
Lina Melillo (V)
Psychologues
Éducation Nationale

Pôle Accueil, information, conseil du public en reprise d'études

Stella Gouyer (V)
Conseillère en orientation professionnelle

Jocelyne Rusinowitch (V)
Chargée d'accueil et d'information



Ali Hammouda
Directeur du CFA

Stéphane Leger
Responsable Pédagogique
Coordinateur Formation par
apprentissage

Francis Borghesi
Coordinateur Formation par
apprentissage

Christine Chaton
Gestionnaire Administrative et
Financière

Elena Ferreira
Assistante de gestion

Robin Prugne
Informaticien
Gestionnaire d'applications

Bertrand Cassagne
Apprenti (informatique)



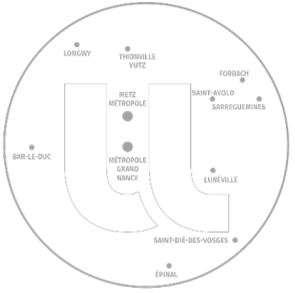

Claire Tessier

Directrice Générale des Services Adjointe

Jessica Ancel

Assistante de la DGSA



Jérôme Emonot

Directeur des Partenariats



Kevin Degiorgio

Directeur de la Recherche et de la
Valorisation



Cyrille Raymond

Directeur de l'Ingénierie de Projets
et de la Stratégie Europe



Isabelle Lartaud

Directrice de l'Animalerie du Campus
Biologie Santé



Lylette Lacôte-Gabrysiak

Directrice des Editions de
l'Université de Lorraine

DIRECTION DES PARTENARIATS

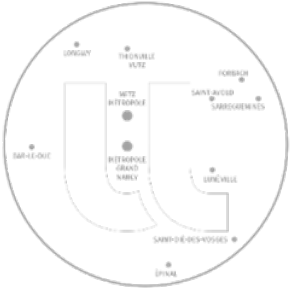

Jérôme Emonot

Directeur

1. **Direction**
2. Pôle Développement
3. Pôle Pilotage
4. Pôle Promotion

NC

Pôle Développement

Karine Treiber

Pôle Pilotage

Didier Humbert

Pôle Promotion





1. Direction
2. **Pôle Développement**
3. Pôle Pilotage
4. Pôle Promotion

Elodie André
Sébastien Borracino
Thierry Daunois
Alexis Frisson
Laurence Jeanmichel
Chloé Le large
Faezeh Mousavi
Enaam Recour
Cyrielle Thirion

Développeurs partenariats

Latifa Rezg

Développement réseaux alumni



DIRECTION DES PARTENARIATS

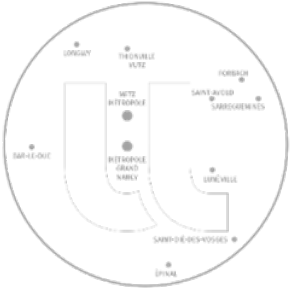

Karine Treiber
Pôle Pilotage

- 1. Direction
- 2. Pôle Développement
- 3. **Pôle Pilotage**
- 4. Pôle Promotion

Karine Treiber
Responsable fonctionnelle CRM / appui aux UP&S

Hélène Viriot
Assistante administrative DP et Pôle promotion

Siham Baya
Cheffe de projet Polaris

Hamid Bouzid
Assistant administratif projet Polaris et Pôle développement



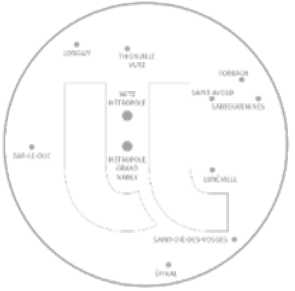

Didier Humbert
Pôle Promotion

Héloïse Dobosz
Amina Hireche
Amélie Poinot
Chargées de communication

Nadia Bachene
Nicolas Vicaire
Animateurs espaces d'innovation

Dorian Mouchot
Assistant communication

1. Direction
2. Pôle Développement
3. Pôle Pilotage
4. **Pôle Promotion**





1. **DRV**
2. Sous-Direction Administration de la Recherche
3. Sous-Direction Appui à la Gestion des Moyens de la Recherche
4. Sous-Direction Études Doctorales
5. Sous-Direction Valorisation et Innovation

Cléo Boninsegna

Cheffe de projet opérationnel pour la mise en œuvre du SI recherche

Kevin Degiorgio

Directeur

Catherine Morand

Adjointe au Directeur - Chargée des projets Transversaux et d'appui au pilotage

Aurélie Chapé

Assistante de direction

Clotilde Diné

Sous-directrice Administration de la Recherche

Arnaud Pluvinet

Sous-directeur Appui à la Gestion des Moyens de la Recherche

Maud Clarus

Sous-directrice Études Doctorales

Catherine Roch

Sous-directrice Valorisation-Innovation





1. DRV
2. **Sous-Direction Administration de la Recherche**
3. Sous-Direction Appui à la Gestion des Moyens de la Recherche
4. Sous-Direction Études Doctorales
5. Sous-Direction Valorisation et Innovation

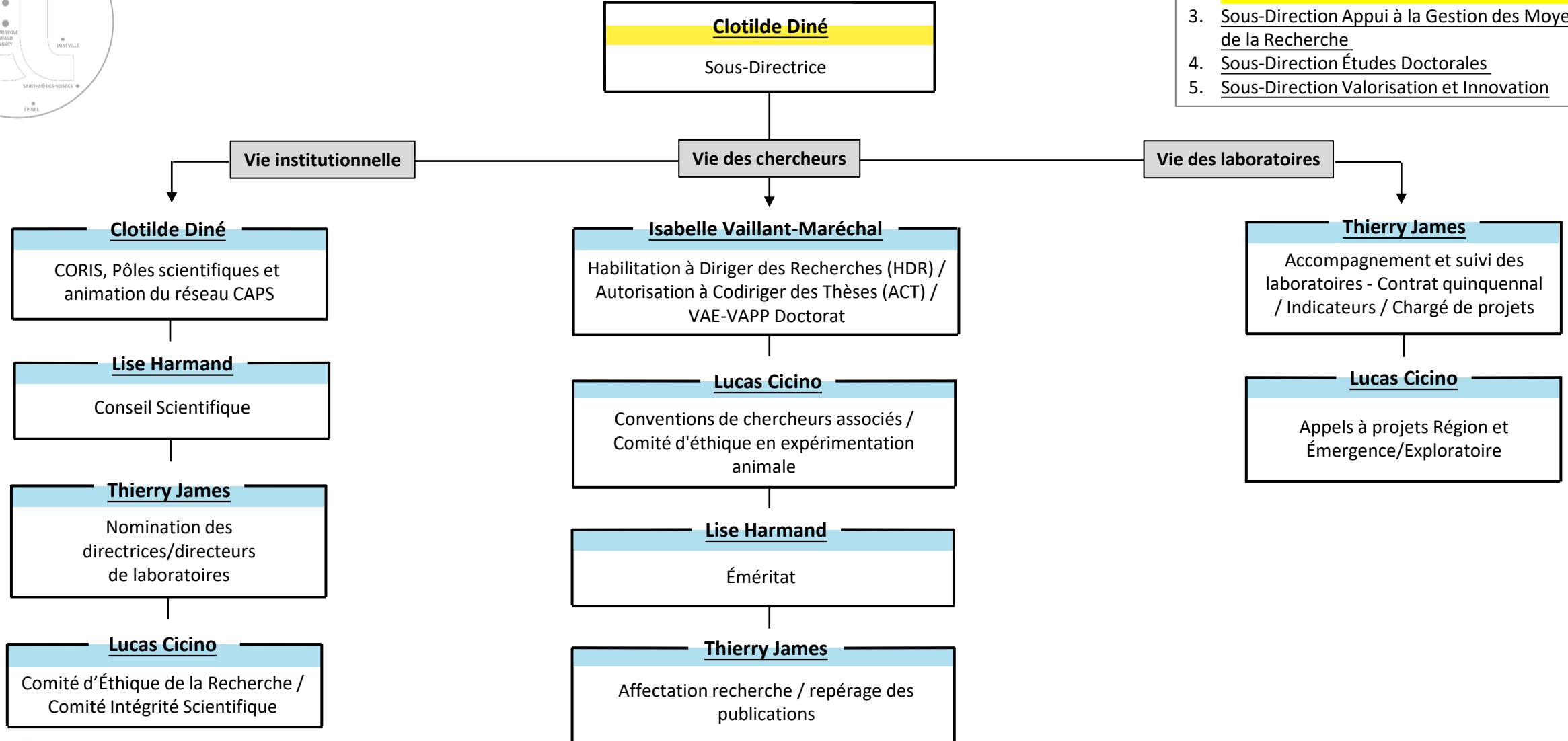

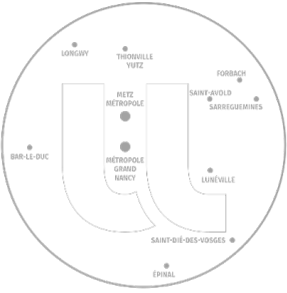

1. DRV
2. Sous-Direction Administration de la Recherche
3. **Sous-Direction Appui à la Gestion des Moyens de la Recherche**
4. Sous-Direction Études Doctorales
5. Sous-Direction Valorisation et Innovation

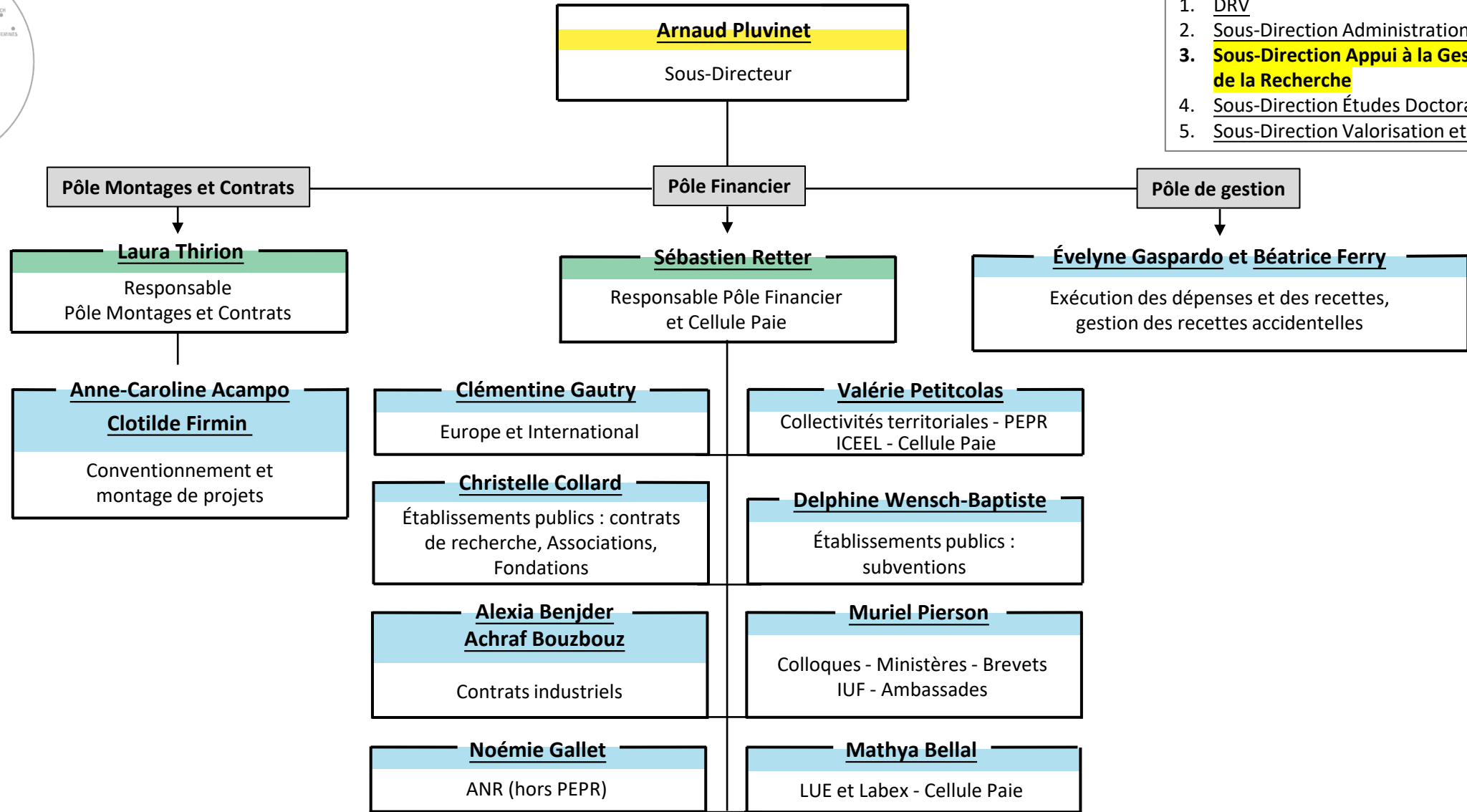



1. DRV
2. Sous-Direction Administration de la Recherche
3. Sous-Direction Appui à la Gestion des Moyens de la Recherche
4. **Sous-Direction Études Doctorales**
5. Sous-Direction Valorisation-Innovation

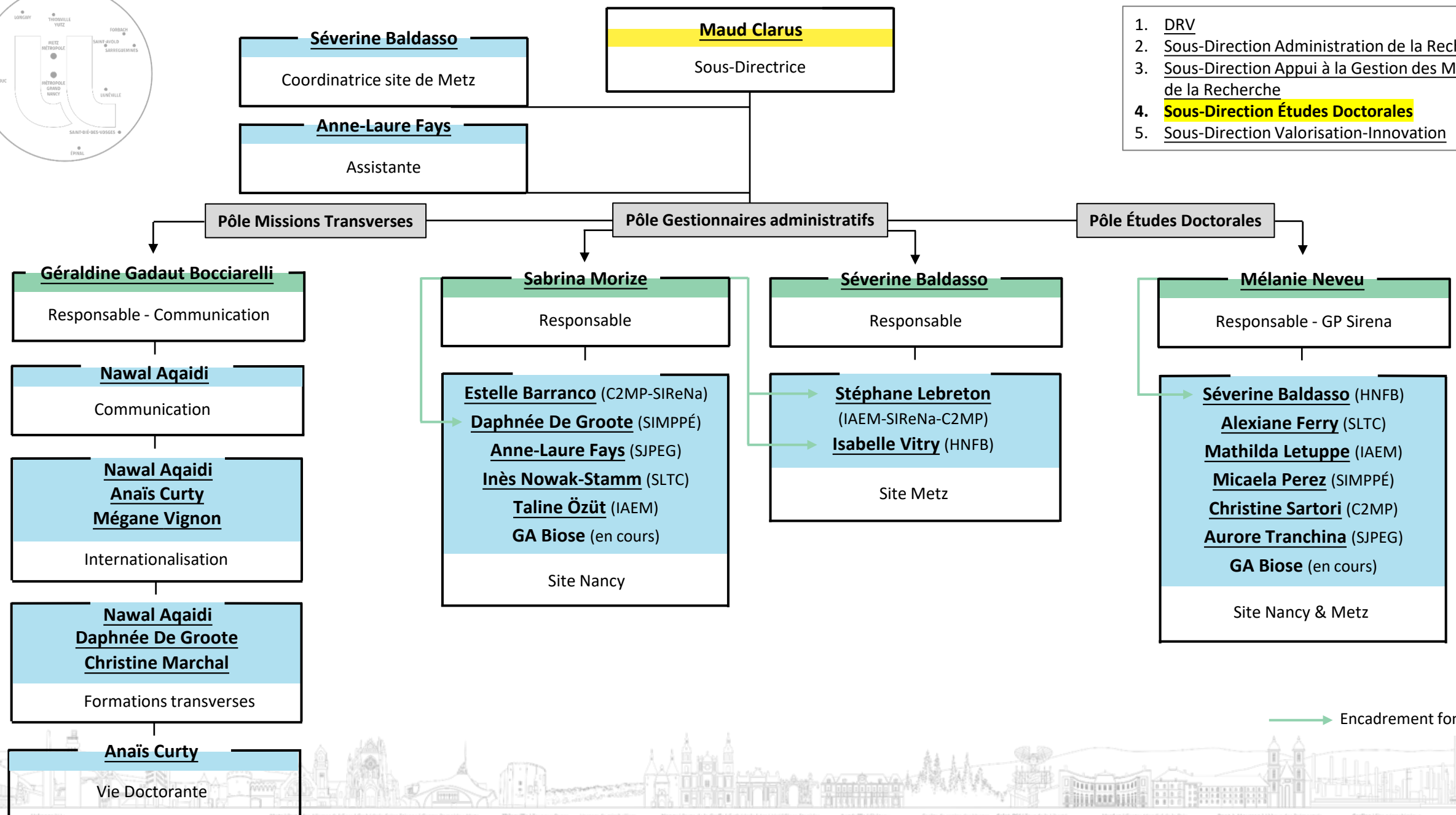

→ Encadrement fonctionnel



1. DRV
2. Sous-Direction Administration de la Recherche
3. Sous-Direction Appui à la Gestion des Moyens de la Recherche
4. Sous-Direction Études Doctorales
5. **Sous-Direction Valorisation et Innovation**

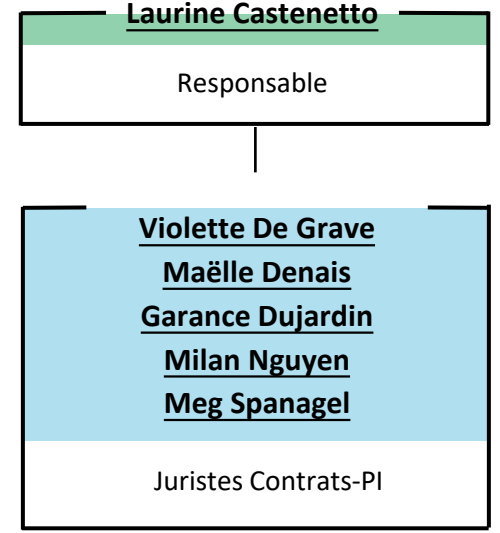
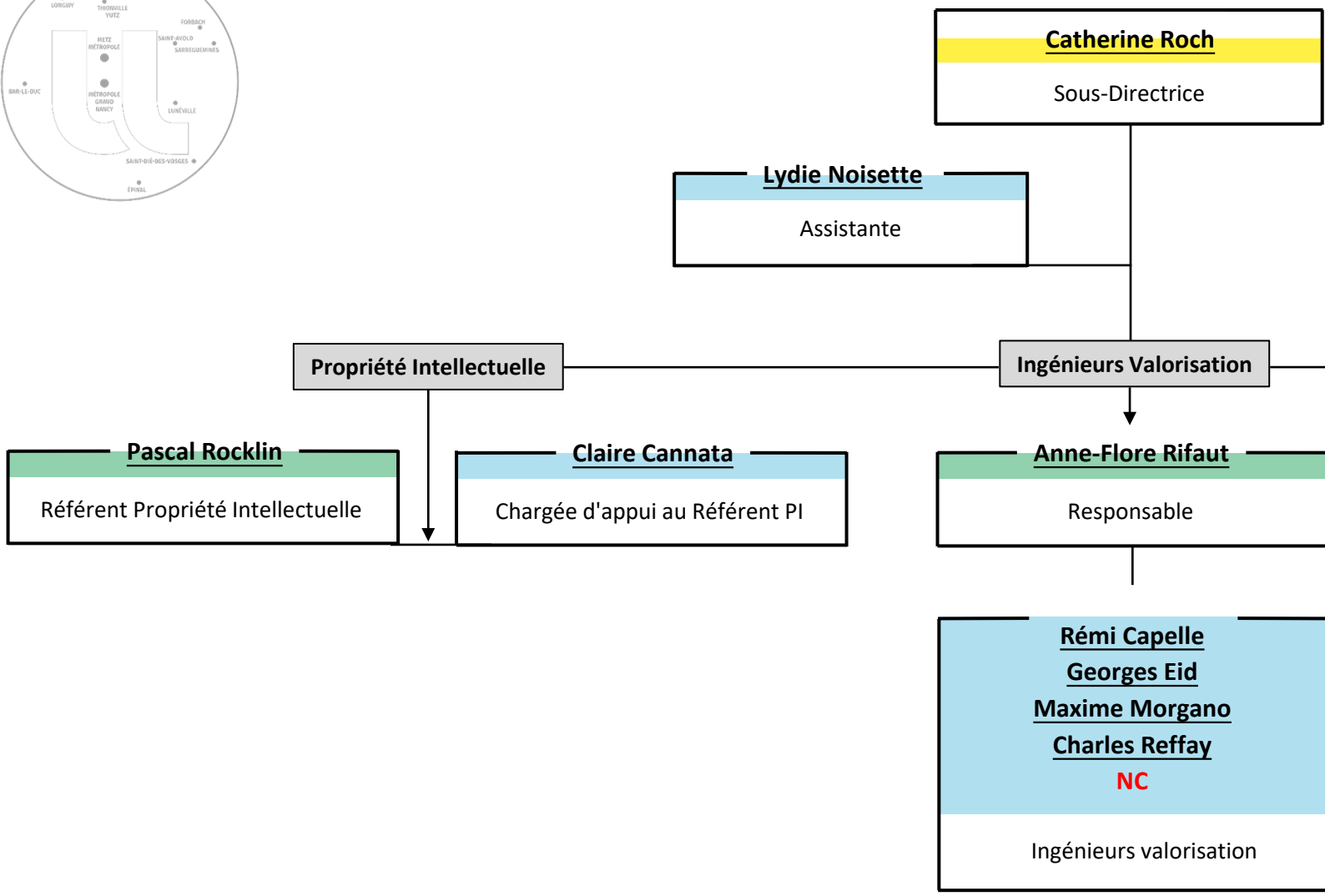
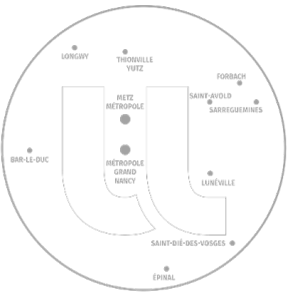



Cyrille Raymond
 Directeur

Sous-direction d'ingénierie de projet
 (S-DIPRO)

Sous-direction Appui à la Stratégie
 Europe du Site Lorrain (SD-ASE)



Caroline Coquelet André
 Sous-directrice

Sharlynn Polydamas
 Assistante de direction



Nicolas Dupuy
 Sous-directeur

Lorenzo Di Bernardini
Sylvain Fass
Alice Genco
Sandrine Michiels
Julie Paysant
Manon Rétaux
Sophie Royer
Imene Sellami
 Ingénieurs projets

Louis Aubry
Julien Brouillard
Arthur Olivier
Maité Fernandes Tronco
Olivia Seidel
Marouane Yaya
 EU Policy Officers

Eliott Metzger
 Motion designer





Isabelle Lartaud
Directrice Scientifique

Sylvain Poussier
Directeur Opérationnel

Sylvain Poussier
Référént Qualité

Muriel Chemin
Référénte Administrative

Équipe zootechnie ACBS

Sylvain Poussier
Responsable Compétences

Henri-Pierre Lassalle
Référént Laser

Frédéric Desor
Louane Pellegrini
Référénts Qualité

Nathalie Cadario
Assistante Administrative

Frédéric Desor
Ingénieur d'études

Maud Collin
Anne-Laure Leblanc
Louane Pellegrini
Zootechnicien(s)-cienne(s)

Julie Altermatt-Vagost
Tom Aubert
Yanis Giraud
Julie Grall
Soigneur(s)-euse(s)

Aurélien Daguenet
Agent d'entretien

François Dupuis
Frédéric Desor
Responsables Médicaments

Jean-Pol Frippiat
Maud Collin
Responsables Faune sauvage

Marie Liabeuf
Gauthier Monereau
Vétérinaires Référénts

Frédéric Desor
Référént Études comportementales

Sylvain Poussier
Frédéric Desor
Anne-Laure Leblanc
Référénts Hygiène sécurité et Assistants de préventions

Isabelle Lartaud
Maud Collin
Sylvain Poussier
Structure du Bien Être animal





Lylette Lacôte-Gabrysiak
Directrice



Rudy Hahousseau
Responsable éditorial et administratif

Administration et finances

Diarra Lemole
Gestionnaire financière et comptable

Production éditoriale

Axelle Felgine
Secrétaire d'édition

Diffusion et promotion

Myriam Robert
Chargée de promotion et de diffusion commerciale

Quentin Le Quéau
Éditeur multisupport

Christel Visée
Assistante d'édition

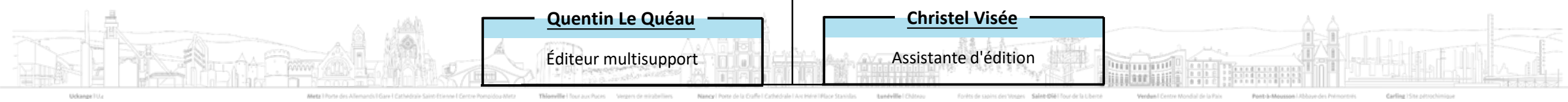

EXPLOR



Émilie Gaudry
Directrice

Sylvain Contassot
Bernard Dussoubs
Gilles Parent
Mariachiara Pastore
Représentants des Pôles

Juan Carlos Lizardo Huerta
Ingénieur support

Béatrice Thouant
Référente administrative

Sébastien Morosi
Responsable du service Infrastructure & Gestion Technique de la Plateforme (DN)

Florian Audinot
Stéphane Dugravot
Doru Mihalachi
Personnels BIATSS



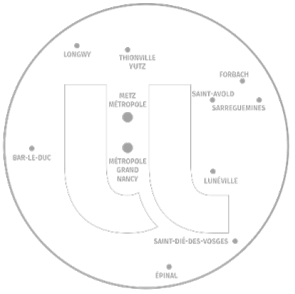

Francine Aubry-Bégin
Directrice Générale des Services Adjointe

Laurence Martin
Assistante du DGSA



Eric Braun
Directeur des Achats et des Marchés Publics



Martin Geisler
Directeur de la Logistique Interne



Jean-Michel Vahl
Directeur du Numérique



Alexandre Pery
Directeur du Patrimoine Immobilier



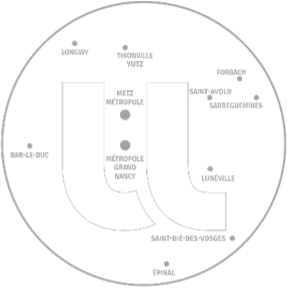

Eric Braun

Directeur

dha-nancy@univ-lorraine.fr

dha-metz@univ-lorraine.fr

Franck Jolly

Responsable du service de Nancy

Laura Avetisyan

Léa Boulet

Aimy Clavel

Benjamin Rousselle

Acheteurs

Emilie Brabant

Isabelle Raviart

Assistantes



Léa Esslinger

Directrice adjointe

Maria Dinis

Responsable du service de Metz

Laurie Spiquel

Acheteuse

Houria Guessas

Rédacteur - Gestionnaire aux achats



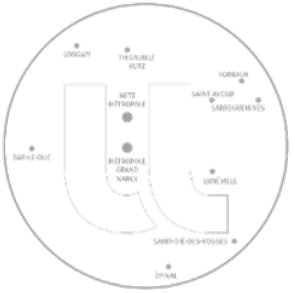

Stéphanie Filfli
 Sous-direction Environnement
 de travail (SDET) *Multisites*

1. DLI
2. **Sous-direction Environnement de travail 1/2**
3. Sous-direction Environnement de travail 2/2
4. Sous-direction Impression et courrier
5. Sous-direction Approvisionnement et stockage

Maintenance / Logistique

Accueil Standard

Administratif / Logistique

David Mulot
 Responsable technique de site

Louiza Hani
Sabrina Louis
 Site Léopold

Sabine Broutin
 Site Libération

Laurent Broutin
Robin Denninger
 Site Libération

Régis Etique
Thierry Houpert
 Site Lionnois

Isabelle Guillemain
 Site Léopold

Frédéric Meyer
 Site Léopold

Christian Moller
Bertrand Vigneron
 Site Libération - APF

Stéphane Blaudez
Joël Hetheier
Alexandre Manaud
Fabien Popoff
Guy Poulain
Jean-Marc Sauveur
 Site Lionnois

Philippe Manin
 Site Brabois

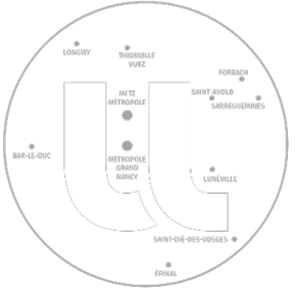

**Jean-Michel Vahl**

Directeur

Sabine Petitjean Coria

Directrice adjointe en charge de la stratégie numérique responsable

Sébastien Morosi

Directeur adjoint

Peggy Jubien

Assistante

Coordination portefeuille de projets

Coordination Sécurité

Ingénierie administrative et financière

Marie-Line Rubini

PMO

François Richard

Chargé de gestion de projet

Yves Agostini

RSSI

Philippe Voisin

RSSI suppléant

Laetitia Pierron

RSSI suppléant

Xaviéra Autissier

Référente Accessibilité Numérique

Delphine Bijan-Zadeh

Chargée de communication

Marie-Laure Collot

Responsable administrative

Laetitia Renard

Responsable financière et comptable

Maria Di Blasi**Peggy Jubien****Valérie Marchal****Fanny Pessy**

Gestionnaires

Olivier Ziller*Sous-directeur Système d'Information
Études et Développement***Sabine Petitjean Coria***Sous-directrice Services aux Usagers***Sébastien Morosi***Sous-directeur Infrastructures &
Services***Rafael Cabrera***Sous-directeur Usages du Numérique*

1. **DN**
2. Sous-Direction Système d'Information
Études et Développement
3. SD Services aux Usagers
4. SD Services aux Usagers (Nancy)
5. SD Services aux Usagers (Vandoeuvre)
6. SD Services aux Usagers (Autres sites)
7. SD Services aux Usagers (Metz)
8. SD Services aux Usagers (Appui aux missions)
9. Sous-Direction Infrastructures & Services
10. Sous-Direction Usages du Numérique

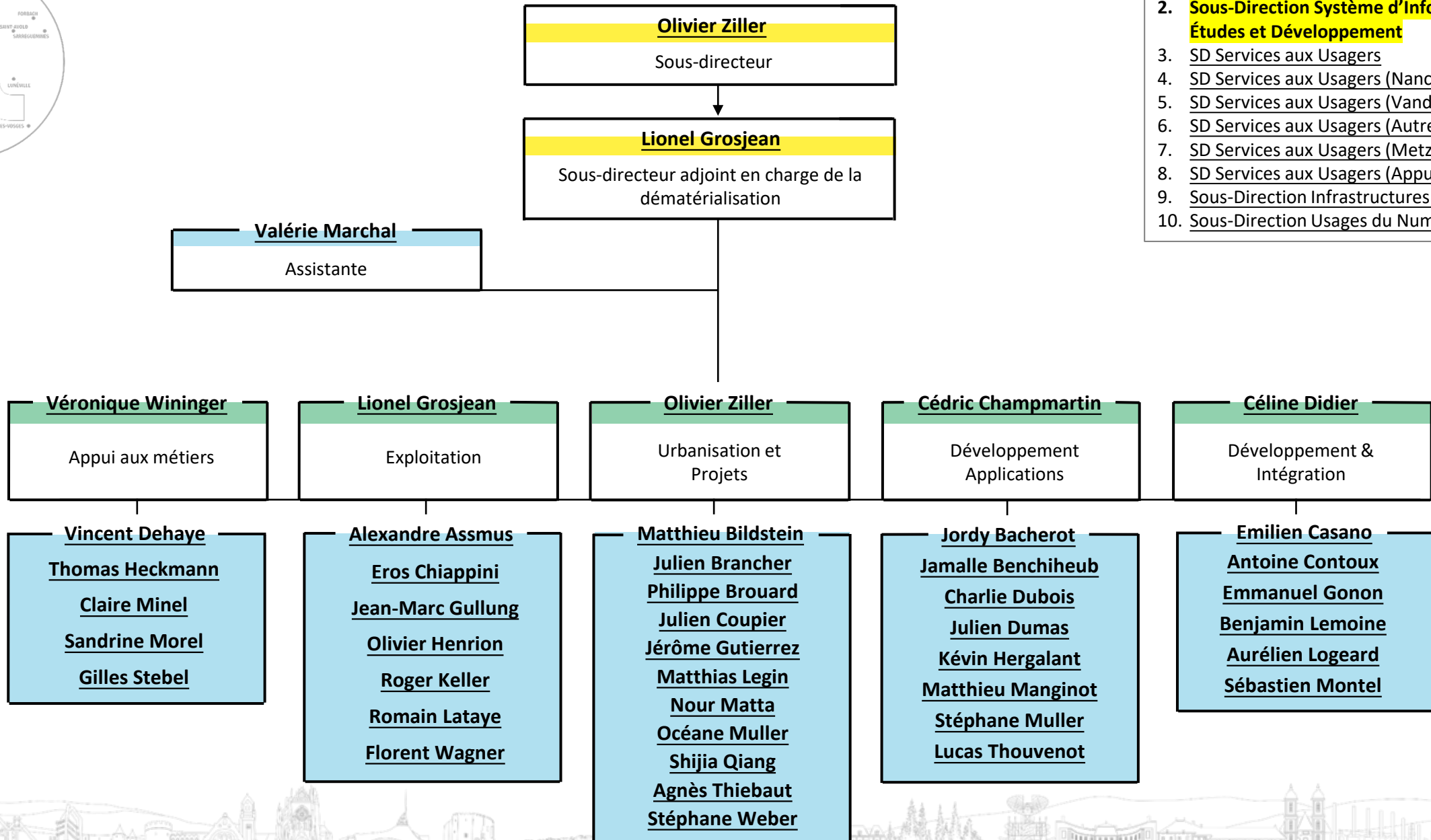

1. DN
2. **Sous-Direction Système d'Information Études et Développement**
3. SD Services aux Usagers
4. SD Services aux Usagers (Nancy)
5. SD Services aux Usagers (Vandœuvre)
6. SD Services aux Usagers (Autres sites)
7. SD Services aux Usagers (Metz)
8. SD Services aux Usagers (Appui aux missions)
9. Sous-Direction Infrastructures & Services
10. Sous-Direction Usages du Numérique

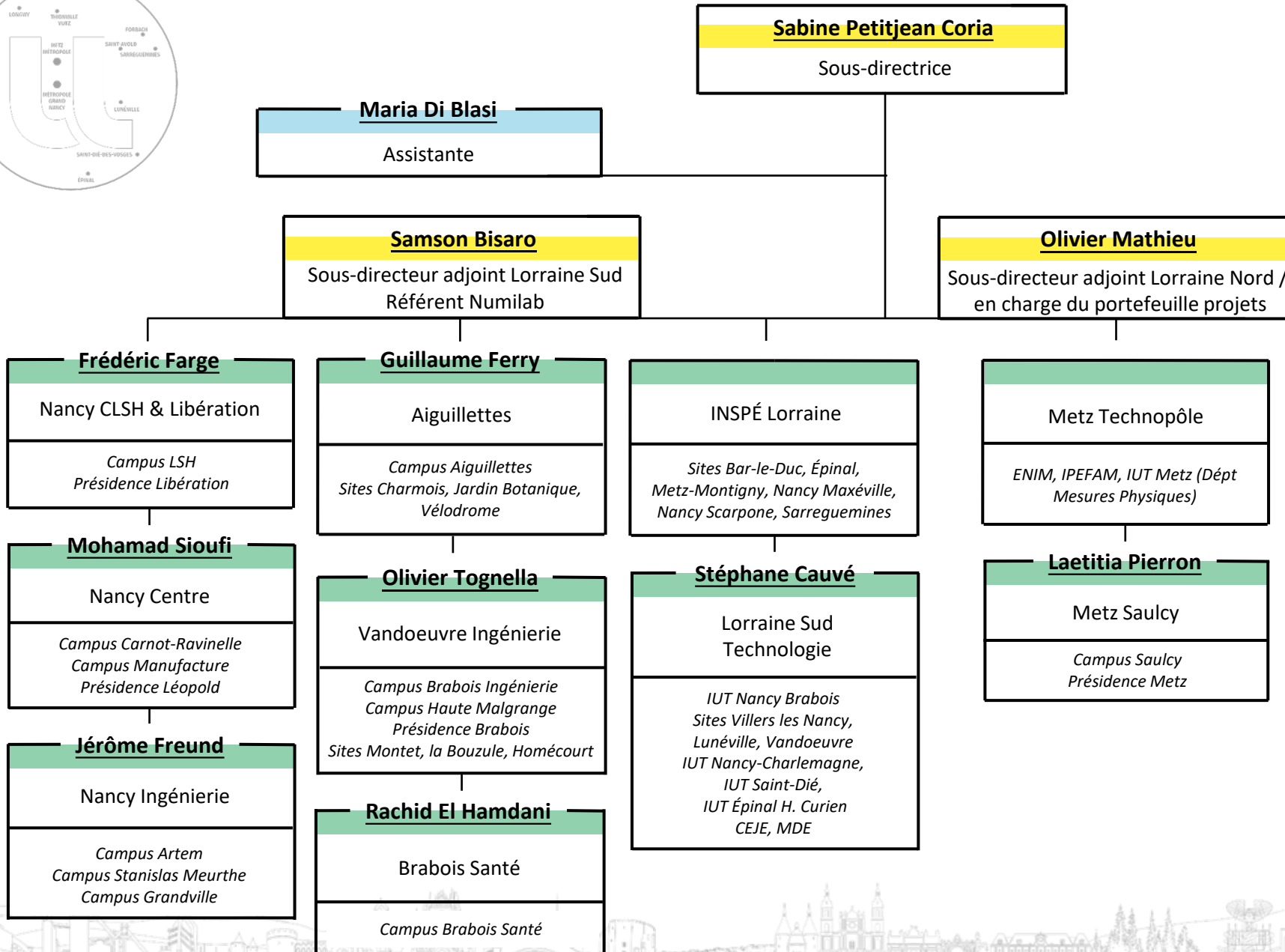
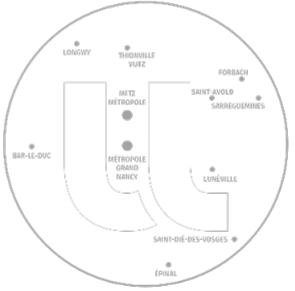

1. DN
2. Sous-Direction Système d'Information
Études et Développement
3. **SD Services aux Usagers**
4. SD Services aux Usagers (Nancy)
5. SD Services aux Usagers (Vandœuvre)
6. SD Services aux Usagers (Autres sites)
7. SD Services aux Usagers (Metz)
8. SD Services aux Usagers (Appui aux missions)
9. Sous-Direction Infrastructures & Services
10. Sous-Direction Usages du Numérique

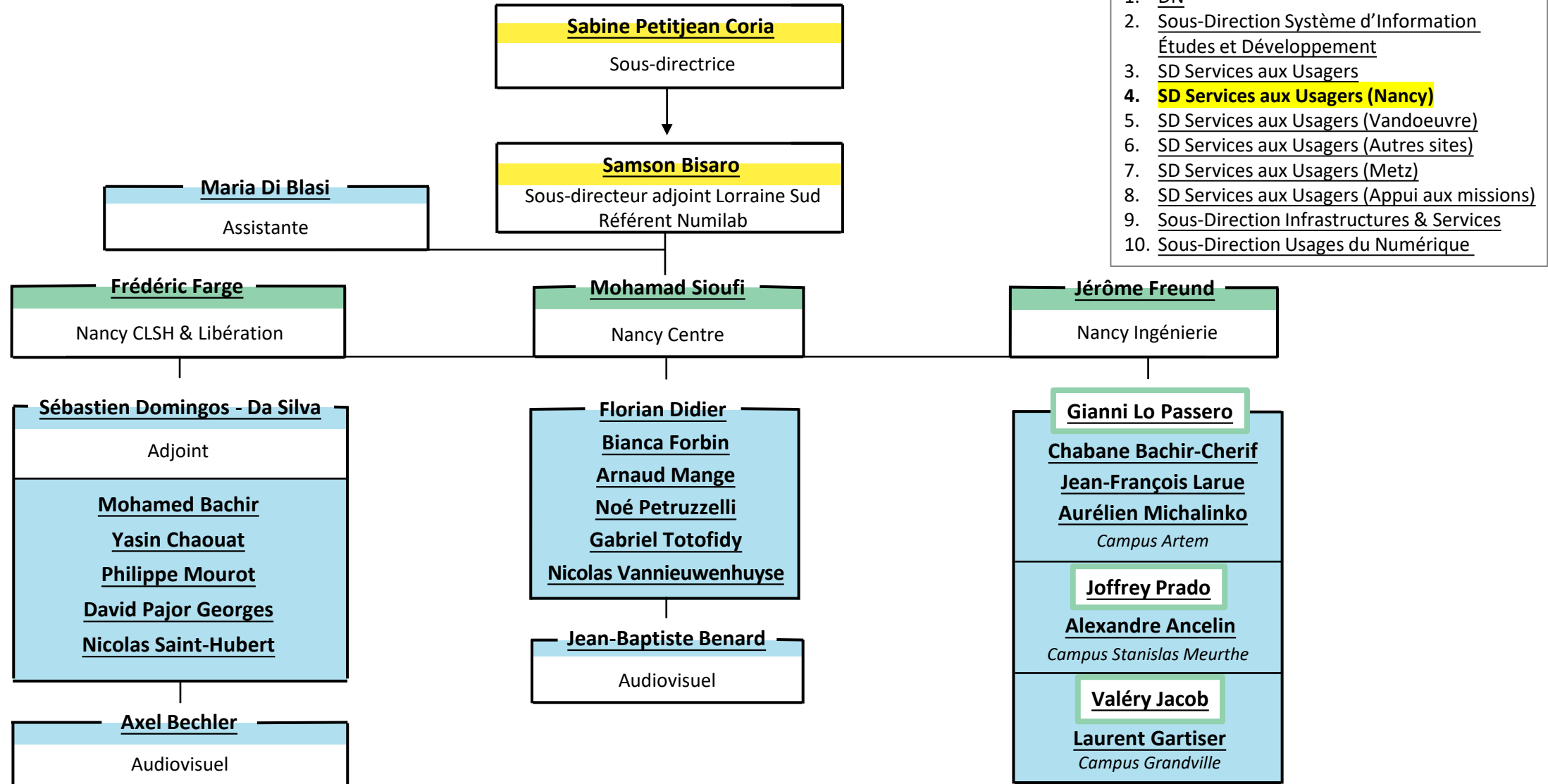
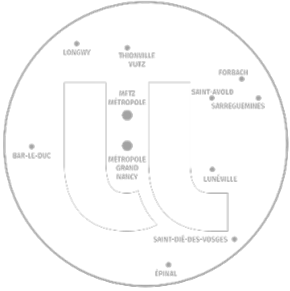

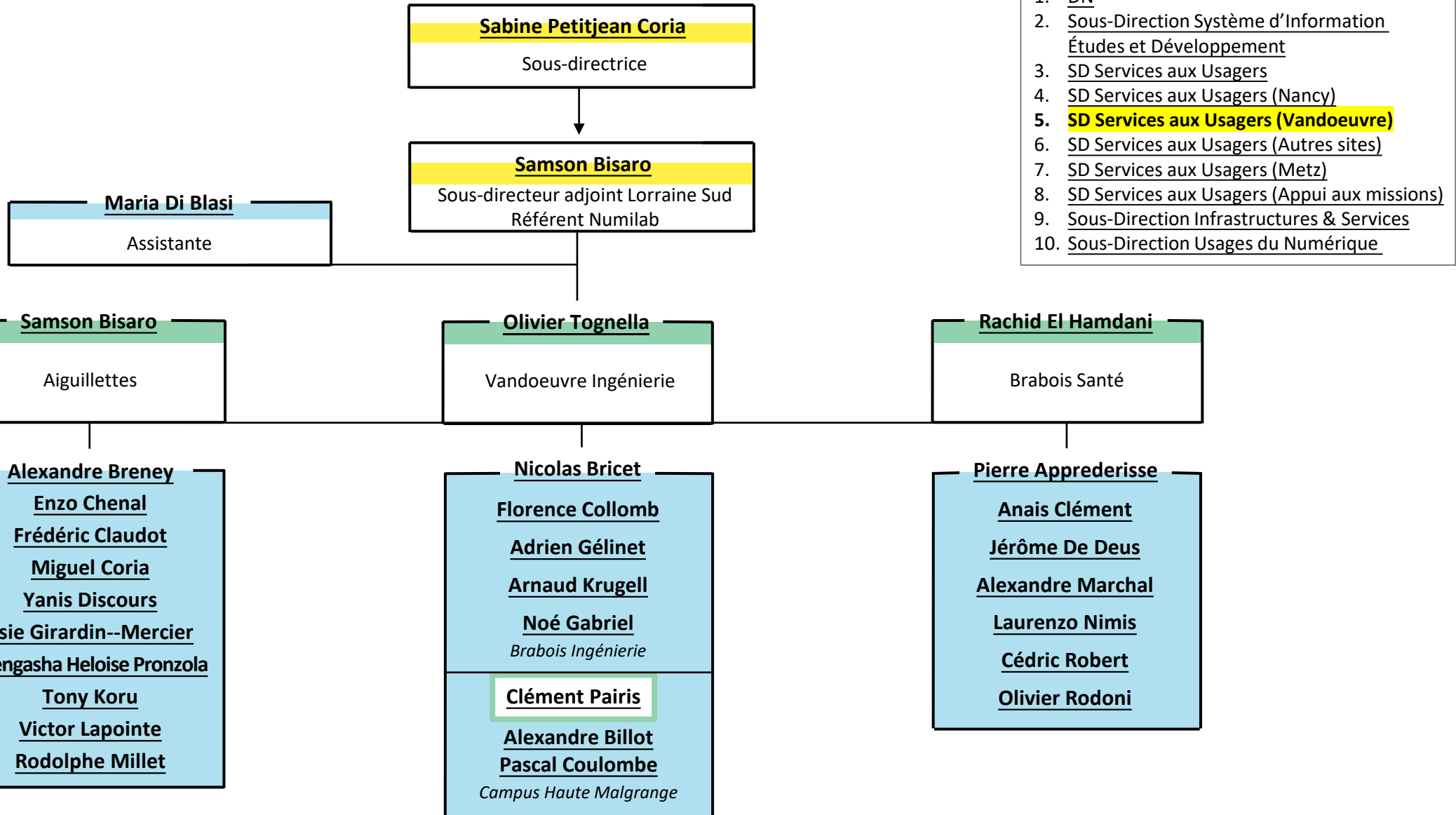

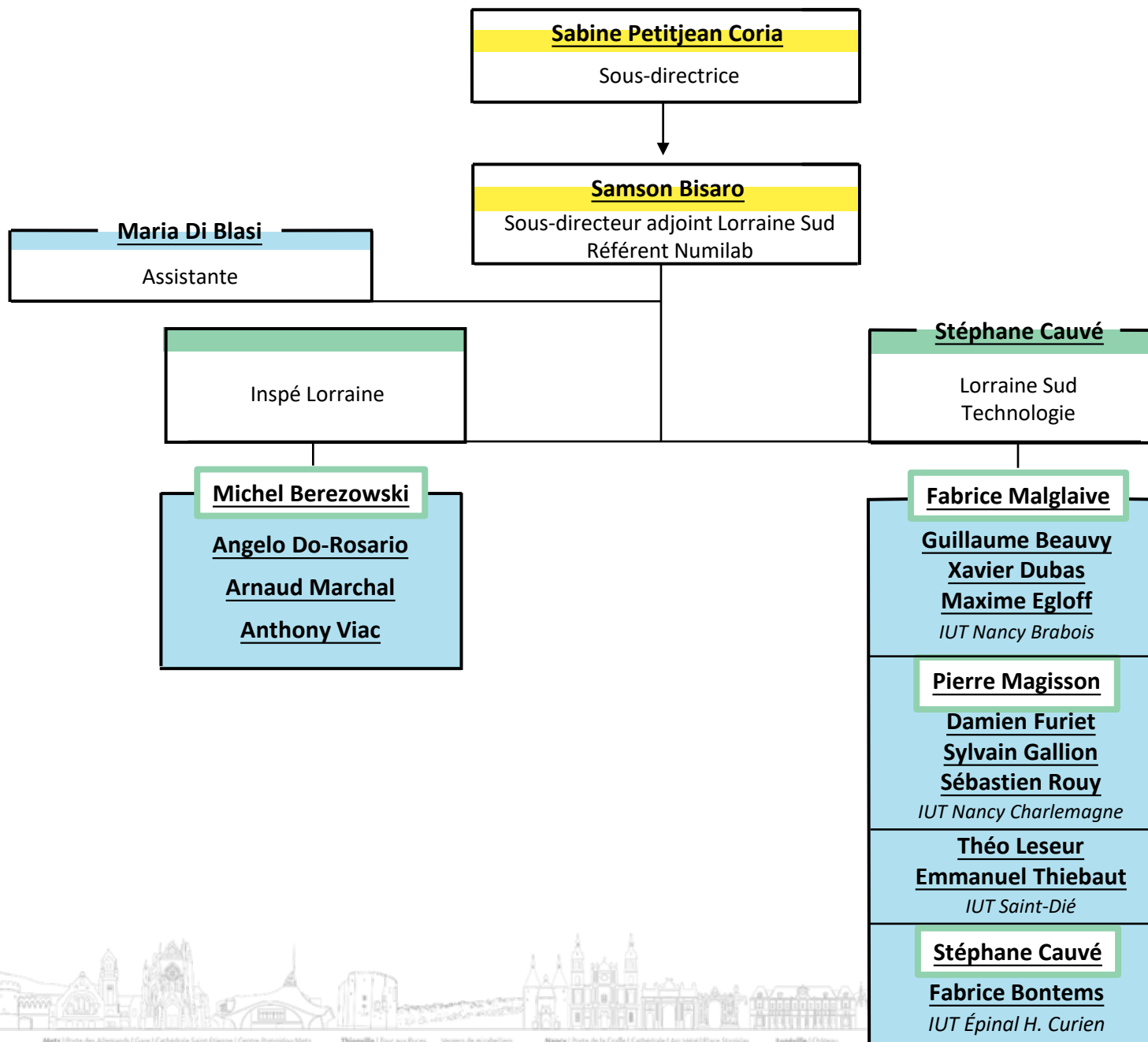

1. DN
2. Sous-Direction Système d'Information Études et Développement
3. SD Services aux Usagers
4. SD Services aux Usagers (Nancy)
5. SD Services aux Usagers (Vandoeuvre)
6. **SD Services aux Usagers (Autres sites)**
7. SD Services aux Usagers (Metz)
8. SD Services aux Usagers (Appui aux missions)
9. Sous-Direction Infrastructures & Services
10. Sous-Direction Usages du Numérique

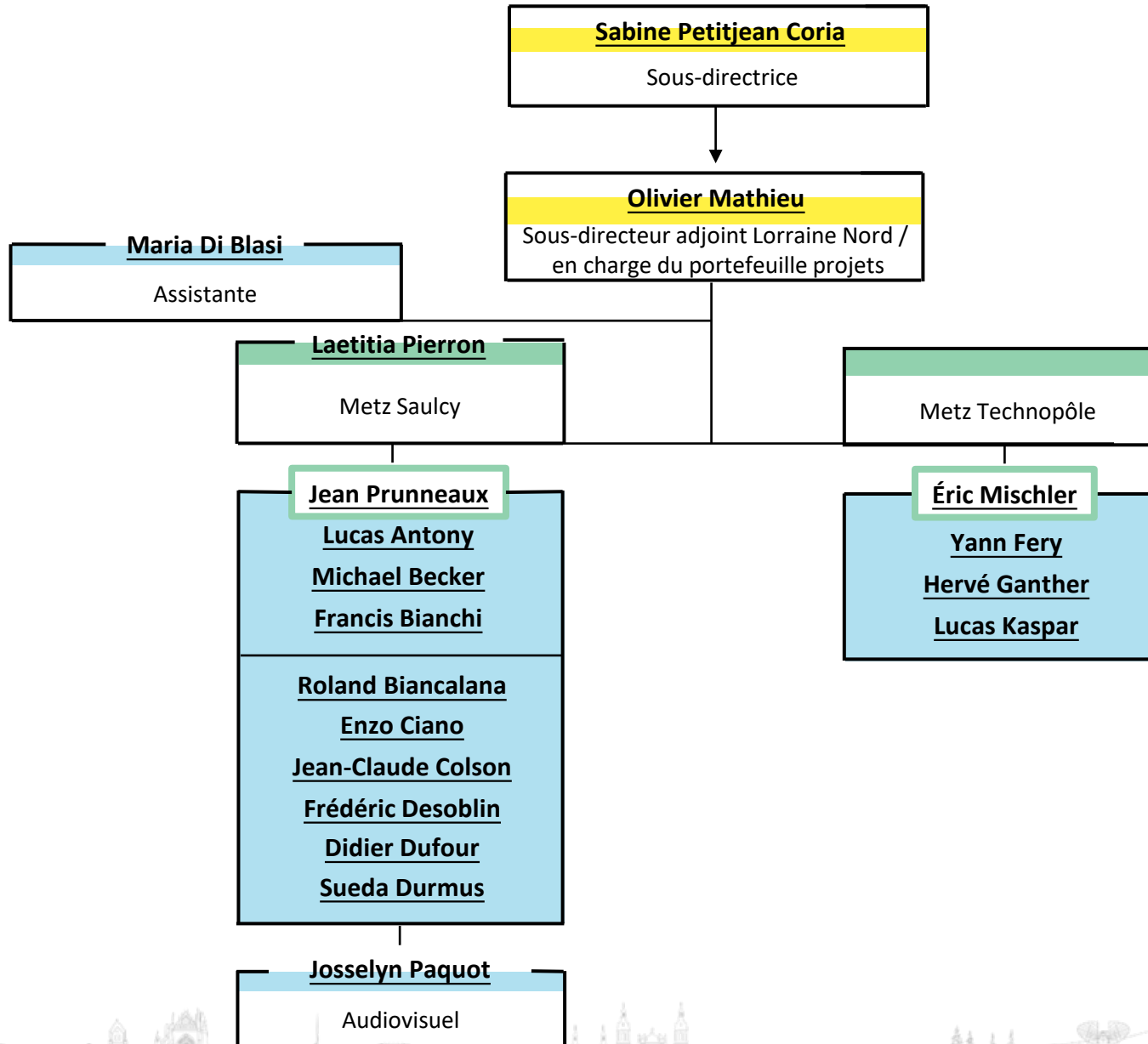

1. DN
2. Sous-Direction Système d'Information Études et Développement
3. SD Services aux Usagers
4. SD Services aux Usagers (Nancy)
5. SD Services aux Usagers (Vandoeuvre)
6. SD Services aux Usagers (Autres sites)
7. **SD Services aux Usagers (Metz)**
8. SD Services aux Usagers (Appui aux missions)
9. Sous-Direction Infrastructures & Services
10. Sous-Direction Usages du Numérique

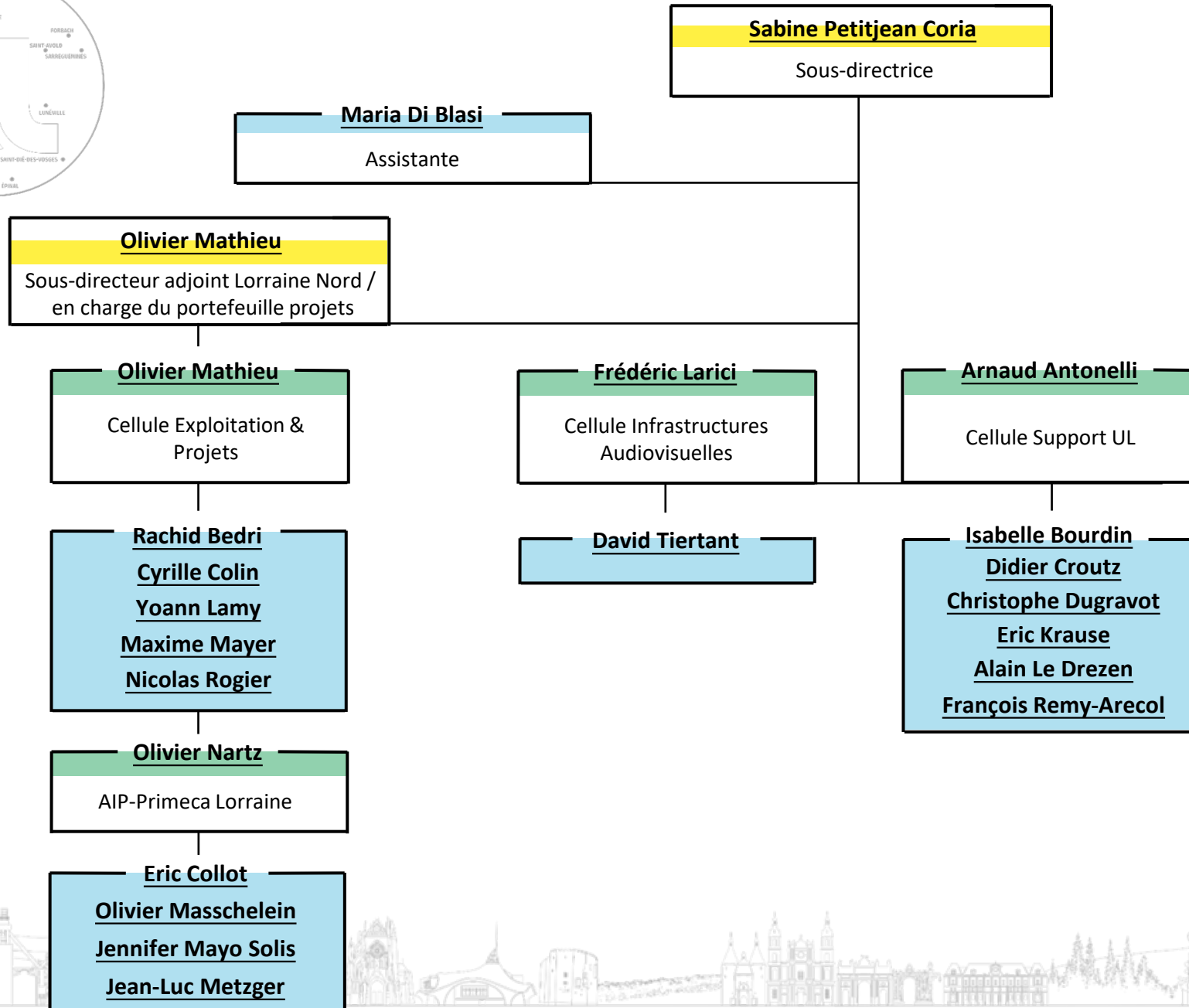
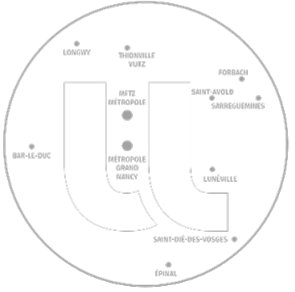

1. DN
2. Sous-Direction Système d'Information Études et Développement
3. SD Services aux Usagers
4. SD Services aux Usagers (Nancy)
5. SD Services aux Usagers (Vandoeuvre)
6. SD Services aux Usagers (Autres sites)
7. SD Services aux Usagers (Metz)
8. **SD Services aux Usagers (Appui aux missions)**
9. Sous-Direction Infrastructures & Services
10. Sous-Direction Usages du Numérique



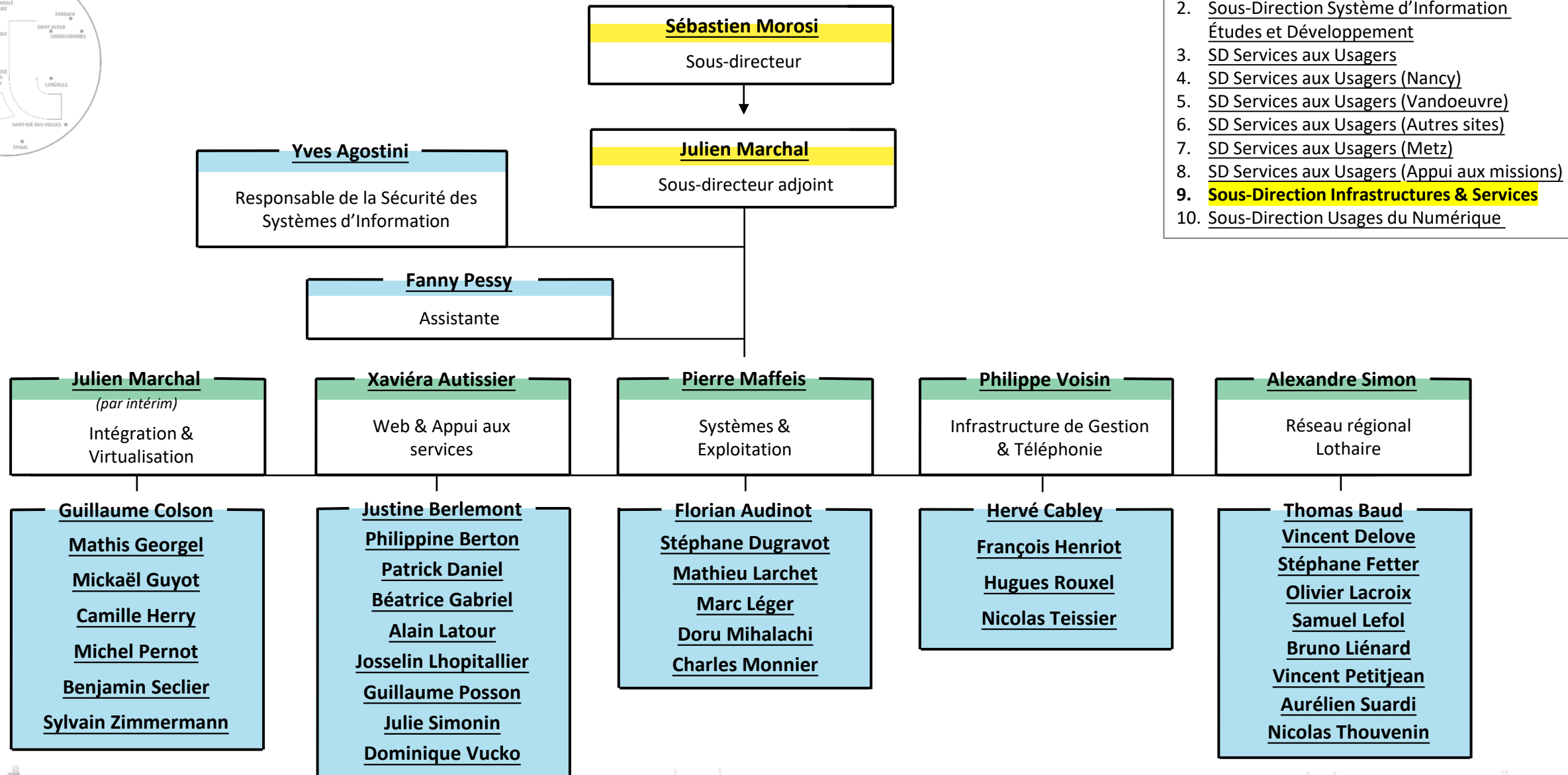

1. DN
2. Sous-Direction Système d'Information Études et Développement
3. SD Services aux Usagers
4. SD Services aux Usagers (Nancy)
5. SD Services aux Usagers (Vandoeuvre)
6. SD Services aux Usagers (Autres sites)
7. SD Services aux Usagers (Metz)
8. SD Services aux Usagers (Appui aux missions)
9. **Sous-Direction Infrastructures & Services**
10. Sous-Direction Usages du Numérique

**Rafael Cabrera**

Sous-directeur

Alexandre Lima-FernandesSous-directeur Adjoint
en charge de l'enseignement numérique**Claude Rochette**Chargé de la valorisation
du patrimoine numérique**Fanny Pessy**

Assistante

Alexandre Lima-FernandesTechnologies de l'Information et de la
Communication pour l'enseignement**Edwige Morin**Projets technologiques
expérimentaux**Laurence Cattiaux**Audiovisuel et multimédia
Nancy**Fabienne Granero-Gerard**Audiovisuel et Multimédia
Metz**Anthony Battistutta****Juliette Beaudet****Chloé Chevrier****Catherine Claus-Demangeon****Yannick Cordel****Alexandrine Fuhrer****Léo Humbert****François Marron****Magali Marzo****Camille Remy****Myriam Tran****Viviane Vaillard****Camille Wolff****Vincent Bettenfeld****Victor Marcyan****Arnaud Schmitt****Julien Chapiseau****Luc Debert****Éric Dupal****Nicolas Duquennoy****Claire Fugain****Franck Pizzicoli****Charlie Rondel****Laure Vairelles****Jonathan Eckly****Diego Gernais****Johan Rott**

1. DN
2. Sous-Direction Système d'Information
Études et Développement
3. SD Services aux Usagers
4. SD Services aux Usagers (Nancy)
5. SD Services aux Usagers (Vandoeuvre)
6. SD Services aux Usagers oximité (Autres sites)
7. SD Services aux Usagers / Pôle Proximité (Metz)
8. SD Services aux Usagers / Pôle Appui aux missions
9. Sous-Direction Infrastructures & Services
10. **Sous-Direction Usages du Numérique**



1. **DPI**
2. Sous-Direction Prospective et Stratégie Immobilière
3. Sous-Direction des projets immobiliers
4. Sous-Direction Gestion de l'Exploitation - Maintenance
5. Sous-Direction Appui à la Gestion du Patrimoine Immobilier
6. Sous-Direction Énergies



Alexandre Pery
Directeur

Mathilde Sieuw
Assistante de direction



Caroline Garnier
Sous-directrice Prospective et Stratégie Immobilière (PSI)

Guillaume Dreydemy
Sous-directeur des Projets Immobiliers (SDPI)

Pascale Chevalier
Sous-directrice de la Gestion de l'Exploitation - Maintenance (GEM)

Alexandra Loyrion
Sous-directrice Appui à la Gestion du Patrimoine Immobilier (AGePI)

Pierre-Jean Mougel
Sous-directeur Énergies



1. DPI
2. **Sous-Direction Prospective et Stratégie Immobilière**
3. Sous-Direction des Projets Immobiliers
4. Sous-Direction Gestion de l'Exploitation - Maintenance
5. Sous-Direction Appui à la Gestion du Patrimoine Immobilier
6. Sous-Direction Énergies



Caroline Garnier

Sous-directrice

Servane Francois

Chargée d'études prospectives

Fanny Marchant

Chargée de projet biodiversité

Jérémy Vaz

Chargé de la programmation immobilière / économiste de la construction



1. DPI
2. Sous-Direction Prospective et Stratégie Immobilière
3. **Sous-Direction des Projets Immobiliers**
4. Sous-Direction Gestion de l'Exploitation - Maintenance
5. Sous-Direction Appui à la Gestion du Patrimoine Immobilier
6. Sous-Direction Énergies

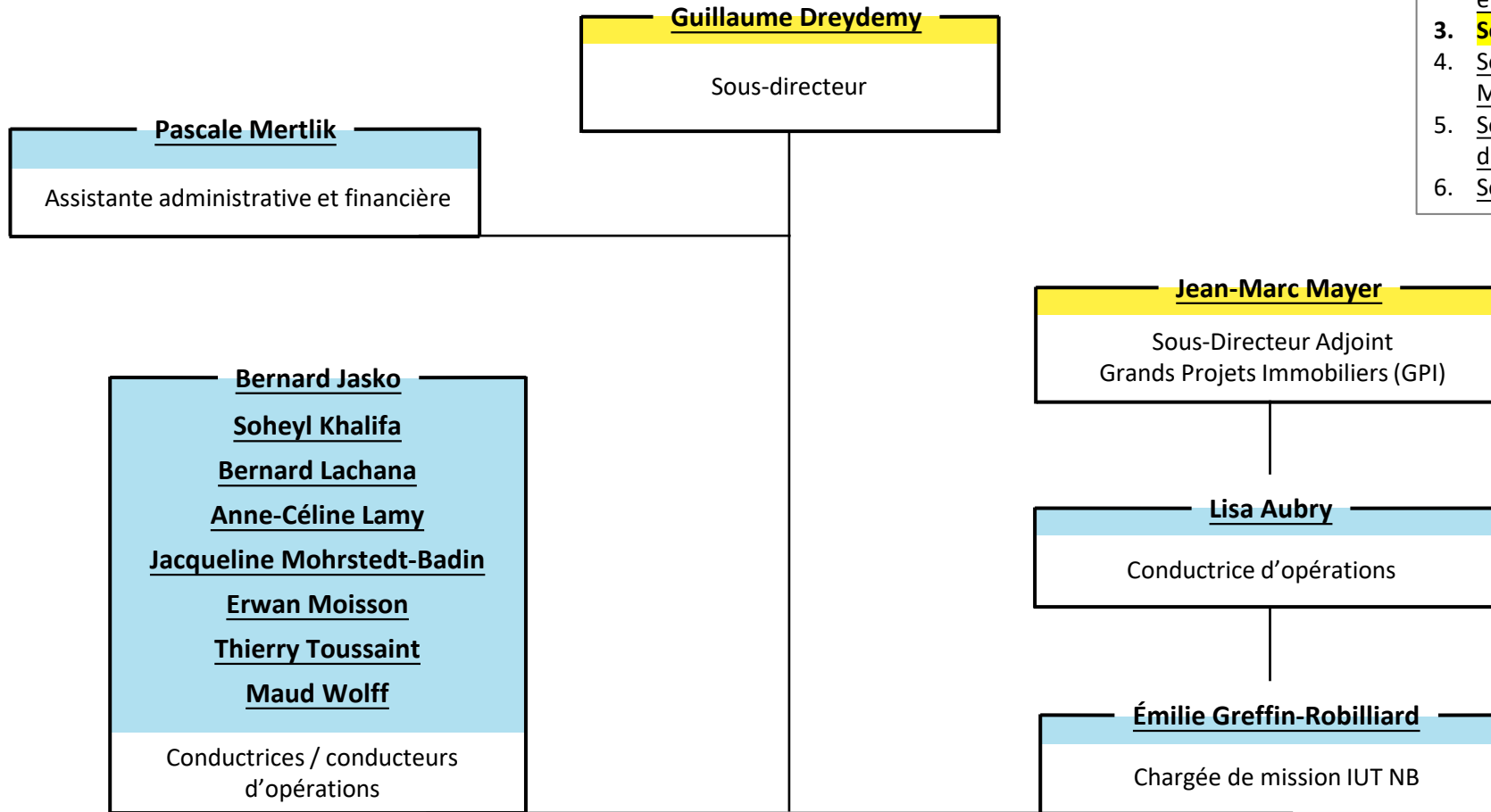

1. DPI
2. Sous-Direction Prospective et Stratégie Immobilière
3. Sous-Direction des Projets Immobiliers
4. Sous-Direction Gestion de l'Exploitation - Maintenance
5. **Sous-Direction Appui à la Gestion du Patrimoine Immobilier**
6. Sous-Direction Énergies



Alexandra Loyrion
Sous-directrice

Julie Sonnenmoser
Juriste Commande publique

Ilona de Sousa
Jurée chargée de la valorisation du patrimoine et des affaires domaniales

Salwa Kharraze
Réfèrent BIM - Réfèrent numérique

Adam Didelot
Gestionnaire de la base de données immobilières

Marie Henrich
Dessinatrice



1. DPI
2. Sous-Direction Prospective et Stratégie Immobilière
3. Sous-Direction des Projets Immobiliers
4. Sous-Direction Gestion de l'Exploitation - Maintenance
5. Sous-Direction Appui à la Gestion du Patrimoine Immobilier
6. **Sous-Direction Énergies**



Pierre-Jean Mougel
Sous-directeur

Christophe Plaza
Gestionnaire administratif et financier

Thomas Planchais
Automaticien

Margot Pougeux
Expert - appui aux travaux énergétiques

Henri Soulard
Accompagnement à la sobriété énergétique

Léo Domairon
Gestionnaire de Contrat de Performance Énergétique

Nicolas Pagel
Appui à la transition énergétique

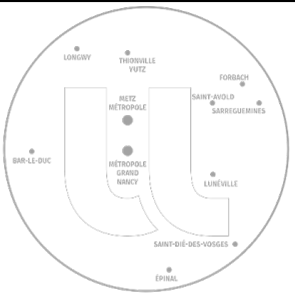

RELATIONS HUMAINES ET SOCIALES, PRÉVENTION ET CONDITIONS DE TRAVAIL

**Pierre-Emmanuel Jeunehomme**

Directeur Général des Services Adjoint

Amélie GerwigChargée des Relations Sociales
et Secrétariat du CSA**Frédérique Salmon**

Chargée de communication

Laetitia Evora

Infographiste

Audrey Kuhlmann

Assistante du DGSA

**Nicolas L'huillier**Directeur de la Modernisation de la
Gestion des Ressources Humaines**Isabelle Arnould**Directrice de l'Accompagnement et du
Développement Ressources Humaines**Julian Messier**

Directeur du Budget et des Finances

**Jonathan Casal**Directeur de la Prévention, Sécurité,
Environnement**Dr. Emmanuelle Deville**Médecin référente Service de
prévention et de santé au travail**Nadja Formet**Déléguée à l'Amélioration des
Relations et à la Régulation des Conflits

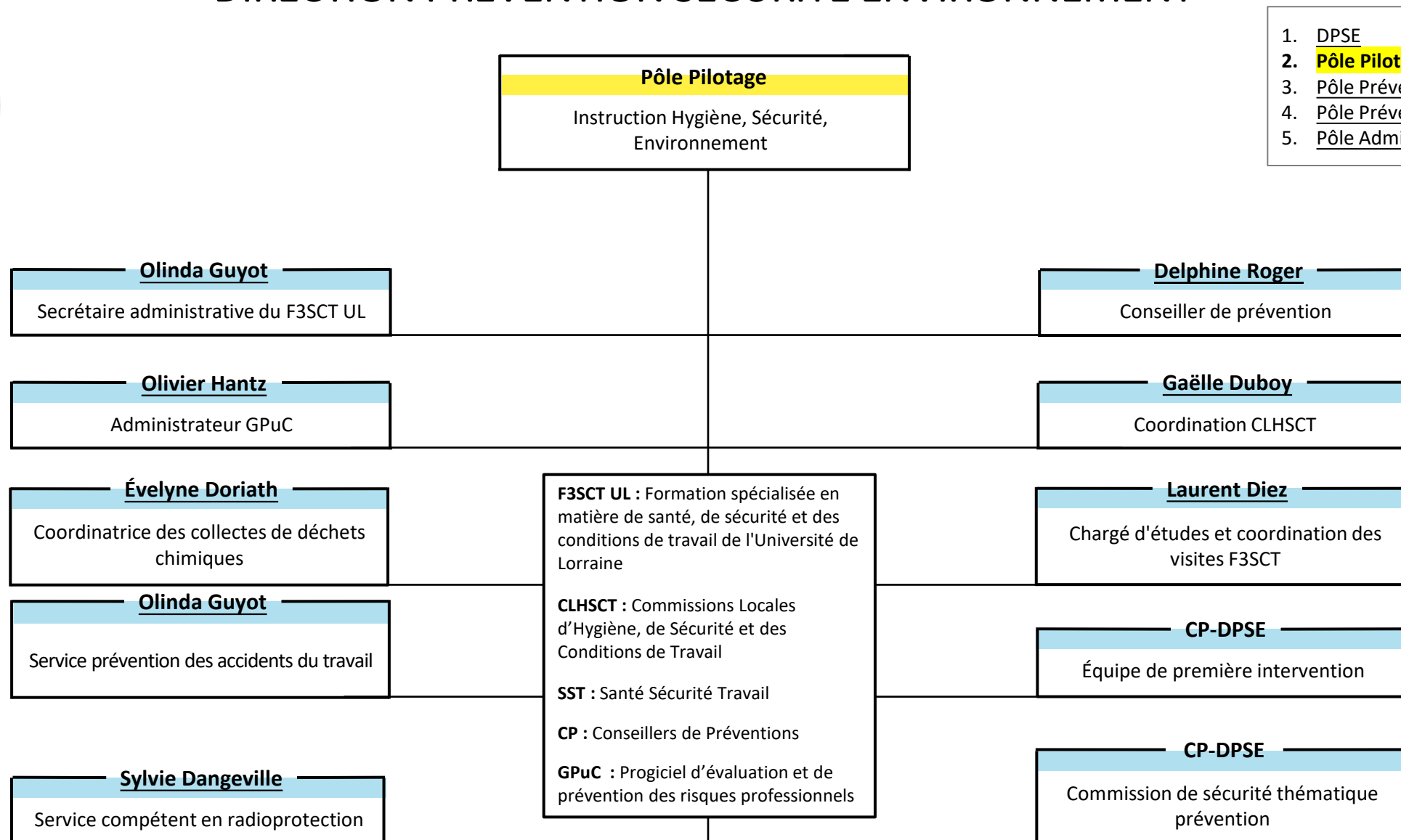

1. DPSE
2. **Pôle Pilotage**
3. Pôle Prévention - Recherche
4. Pôle Prévention - Collégium
5. Pôle Administratif



Pôle Prévention - Recherche

Risques tertiaires, risques liés aux bâtiments et risques spécifiques (N3)

Patrick Kuntz
Delphine Roger
Christian Schneider

Conseillers de prévention N3

Évelyne Doriath

Conseillère de prévention N2 et N3

1. DPSE
2. Pôle Pilotage
3. **Pôle Prévention - Recherche**
4. Pôle Prévention - Collégium
5. Pôle Administratif



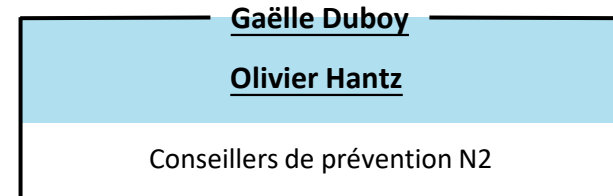
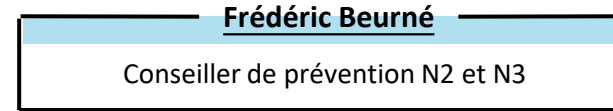
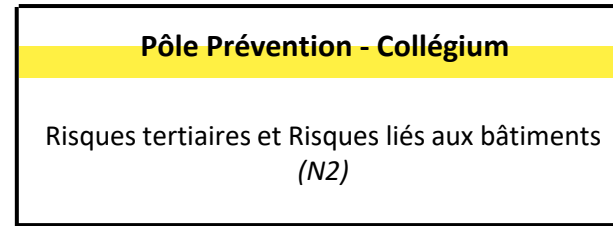

1. DPSE
2. Pôle Pilotage
3. Pôle Prévention - Recherche
4. **Pôle Prévention - Collégium**
5. Pôle Administratif



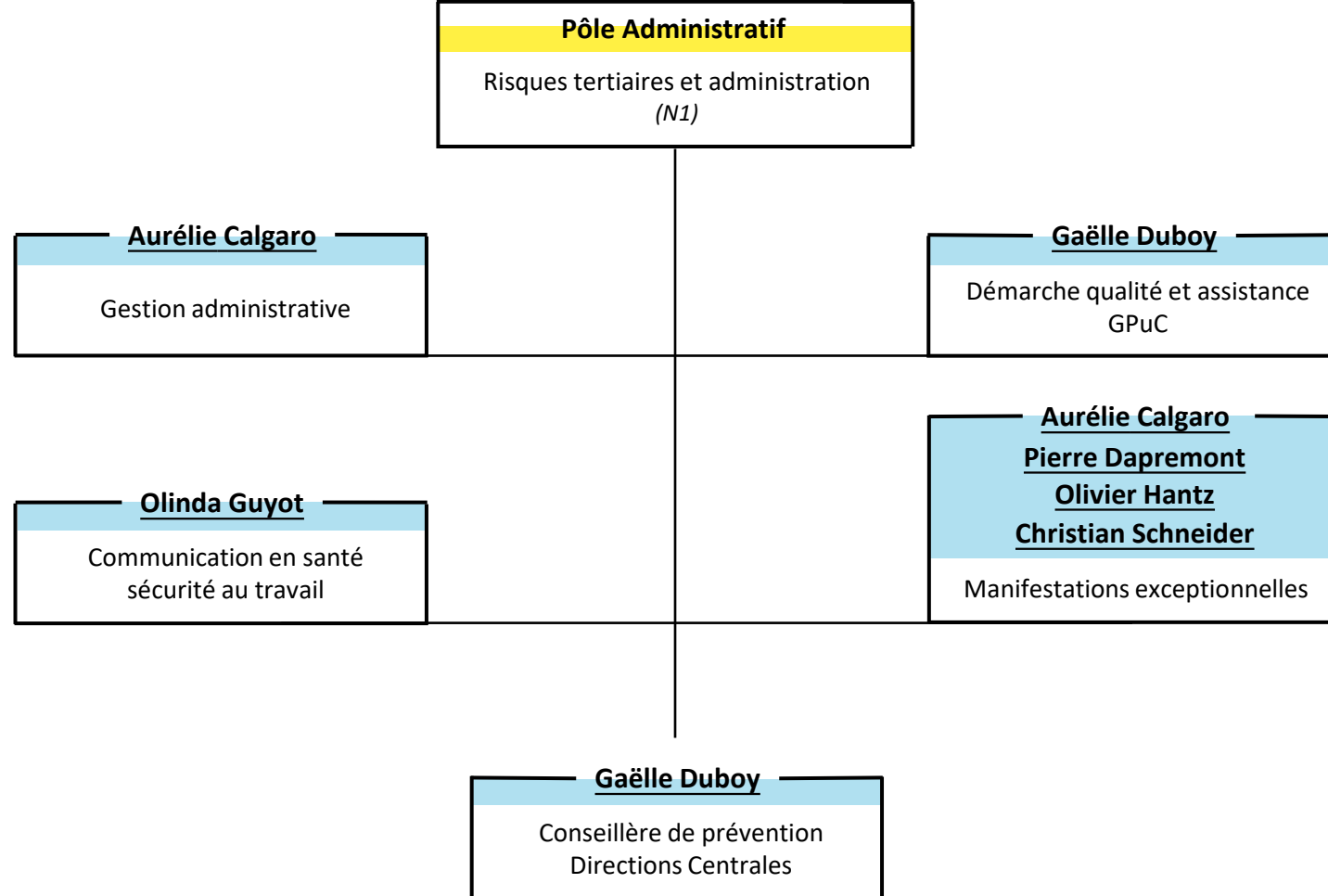

1. DPSE
2. Pôle Pilotage
3. Pôle Prévention - Recherche
4. Pôle Prévention - Collégium
5. **Pôle Administratif**



DIRECTION DE LA MODERNISATION DE LA GESTION DES RESSOURCES HUMAINES

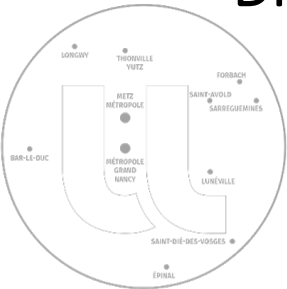

Nicolas L'huillier
 Directeur

Audrey Kuhlmann
 Assistante

Audrey Chrétien
Sous-directrice des personnels Enseignants et chercheurs

Isabelle Baptista
Sous-directrice des personnels BIATSS

NC
 Coordination RH Metz

Mélanie Georges
 Sous-directrice adjointe

Morgan Remy
 Sous-directeur adjoint

Jocelyne Colle
 Chargée d'appui aux gestionnaires

Sébastien Dupont
 Assistant

Sylvie Limon
 Chargée d'appui RH

Valérie Ara
 Assistante

Margot Roussin
 Assistante

1. **DMGRH**
2. Sous-direction des personnels Enseignants et chercheurs
3. Sous-direction des personnels BIATSS



DIRECTION DE LA MODERNISATION DE LA GESTION DES RESSOURCES HUMAINES

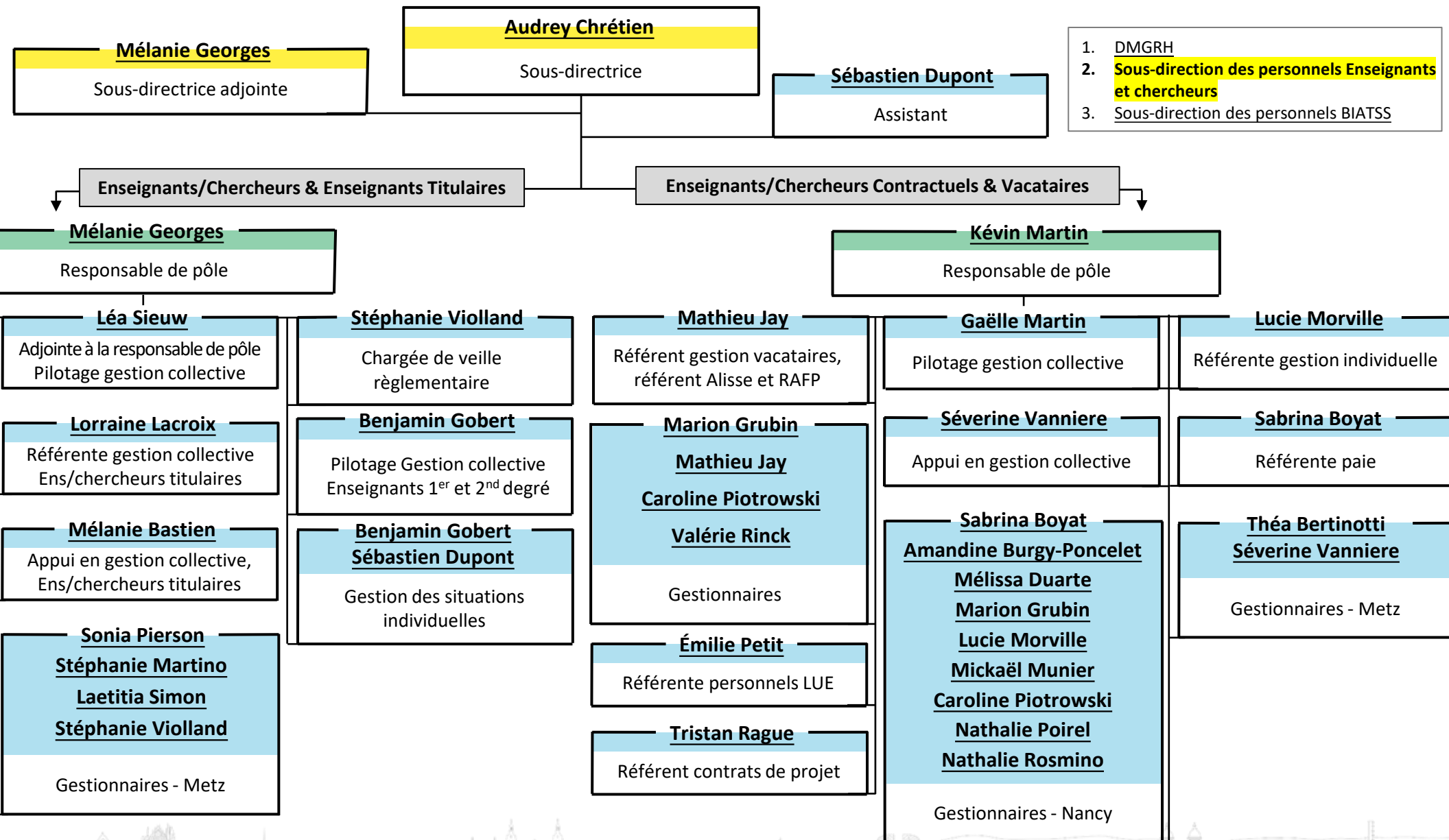
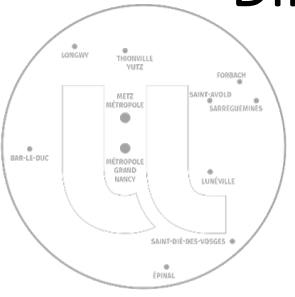

1. DMGRH
2. **Sous-direction des personnels Enseignants et chercheurs**
3. Sous-direction des personnels BIATSS



DIRECTION DE LA MODERNISATION DE LA GESTION DES RESSOURCES HUMAINES

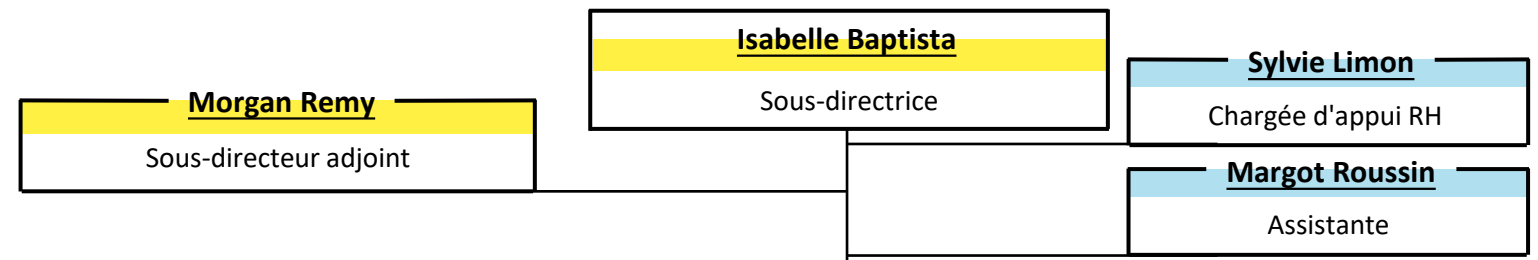
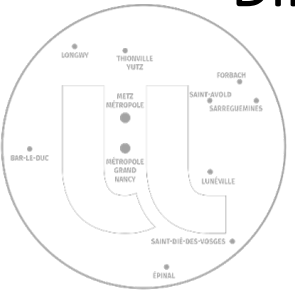

1. DMGRH
2. Sous-direction des personnels Enseignants et chercheurs
3. **Sous-direction des personnels BIATSS**

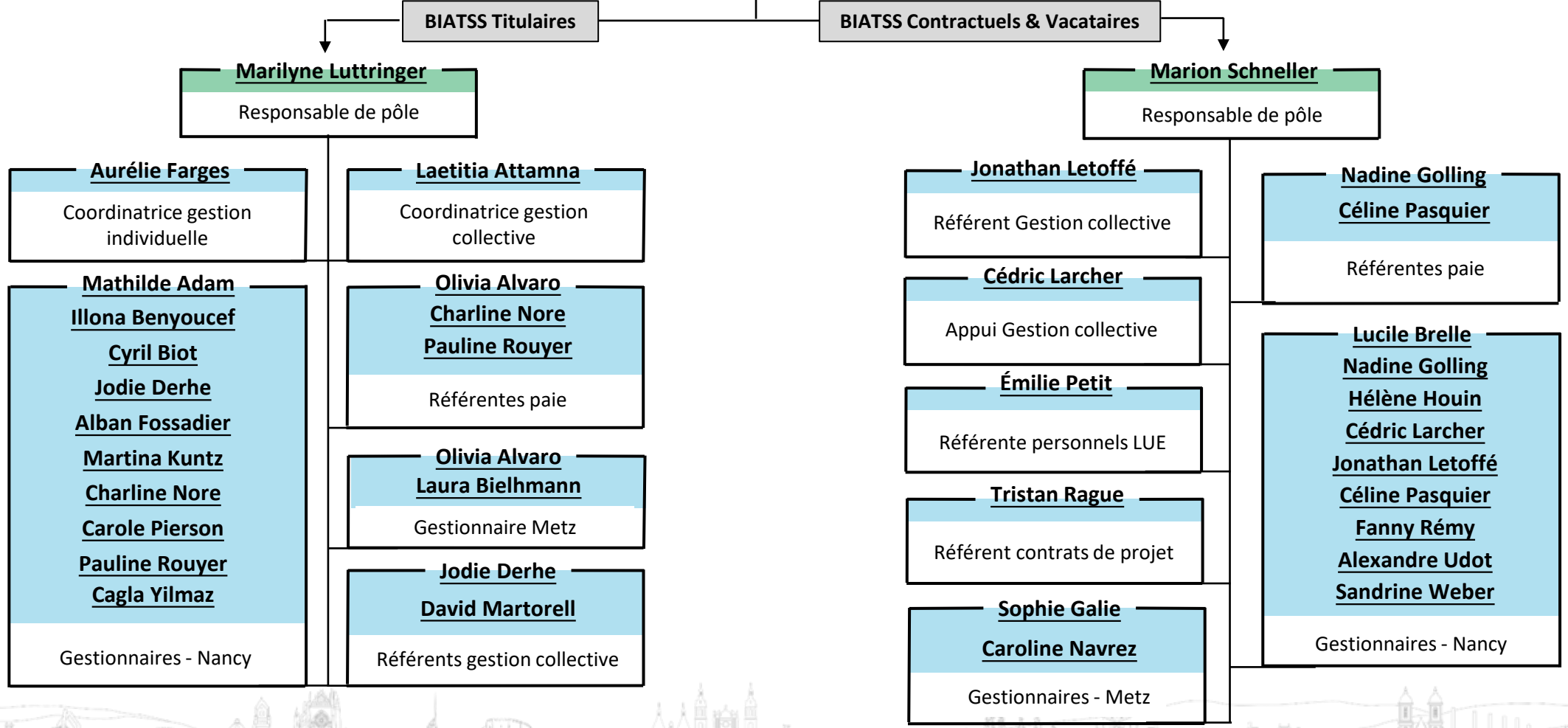

DIRECTION DE L'ACCOMPAGNEMENT ET DU DÉVELOPPEMENT RESSOURCES HUMAINES

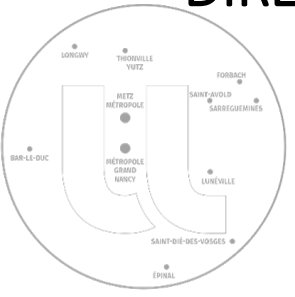

1. DADRH
2. **SD de l'accompagnement des personnels**
3. SD système d'information RH, modernisation et indicateurs
4. SD du pilotage RH et GPEC

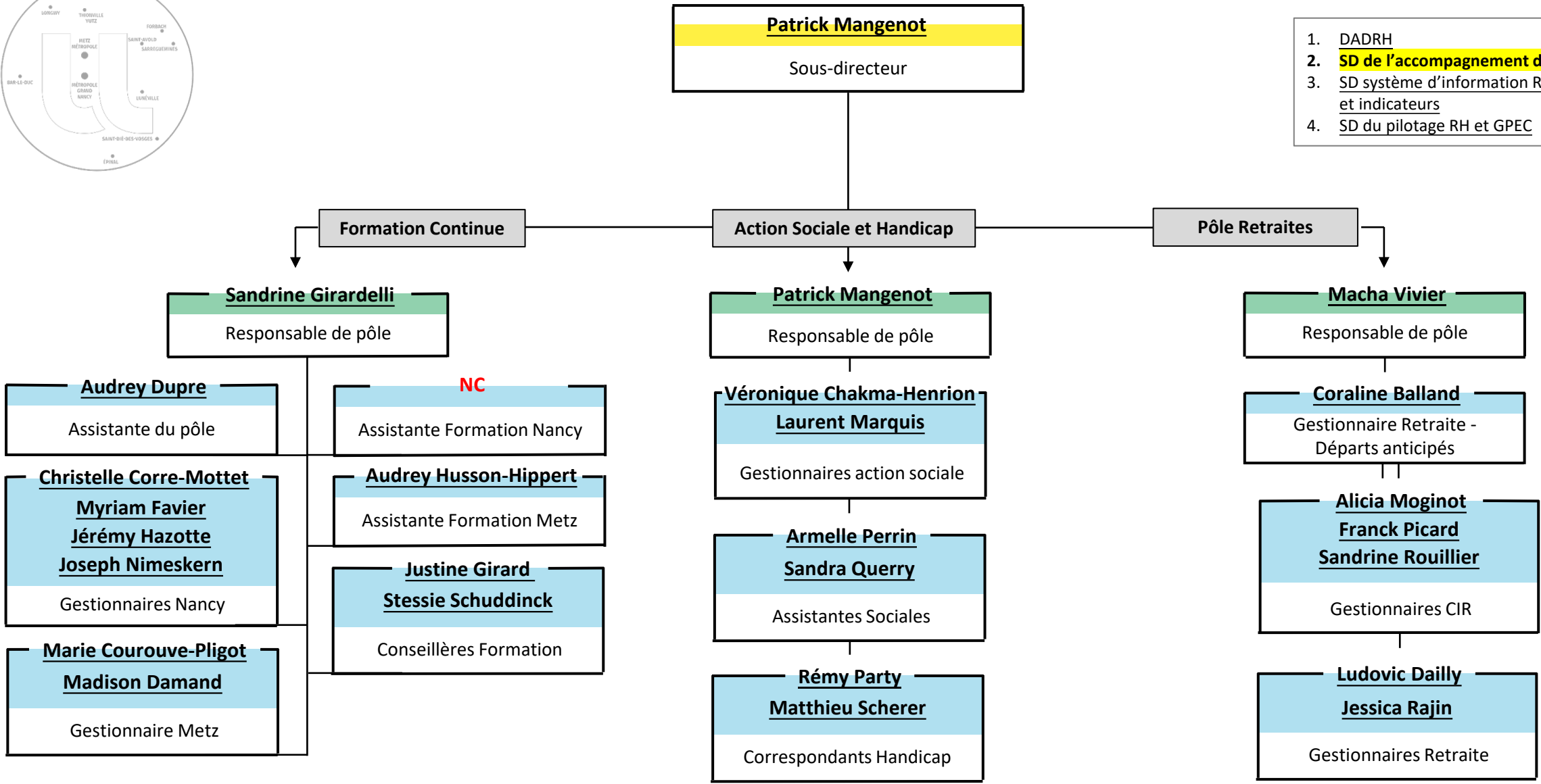

DIRECTION DE L'ACCOMPAGNEMENT ET DU DÉVELOPPEMENT RESSOURCES HUMAINES

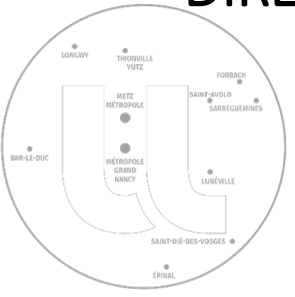

Sébastien Courtois
Sous-directeur

1. DADRH
2. SD de l'accompagnement des personnels
3. **SD système d'information RH, modernisation et indicateurs**
4. SD du pilotage RH et GPEC

Pôle Outils et facilitation

Pôle SIRH

Audrey Sayer
Responsable de pôle

Danièle Havette-Mougeot
Responsable de pôle

Tiphanie Chaumont
Stéphanie Drappier

Mehdi Guerri
Évelyne Longe
Mélanie Hattier
Hélène Reynier



DIRECTION DE L'ACCOMPAGNEMENT ET DU DÉVELOPPEMENT RESSOURCES HUMAINES

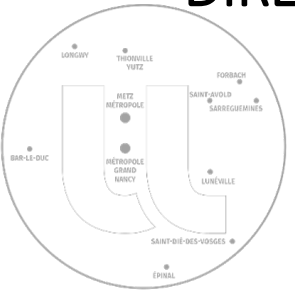

1. DADRH
2. SD de l'accompagnement des personnels
3. SD système d'information RH, modernisation et indicateurs
4. **SD du pilotage RH et GPEC**

Nathalie Stouvenot
Sous-directrice

Pôle Masse salariale

Pôle GPEC et SI

Pauline Maurer
Responsable de pôle

Estelle Moeglin
Responsable de pôle

Fanny Basin
Kristina Iotcheva

Gabriel Husson
Responsable GPEC

Pauline Giacovelli
Responsable Recrutements et mobilité

Camille Felmann
Responsable Concours

Caroline Convert
Stéphanie Orszak
Charlotte Pierronnet
Hugo Servat

Margot Bosmaher
Matthieu Scherer

Pauline Ridet



SERVICE DE PRÉVENTION ET DE SANTÉ AU TRAVAIL

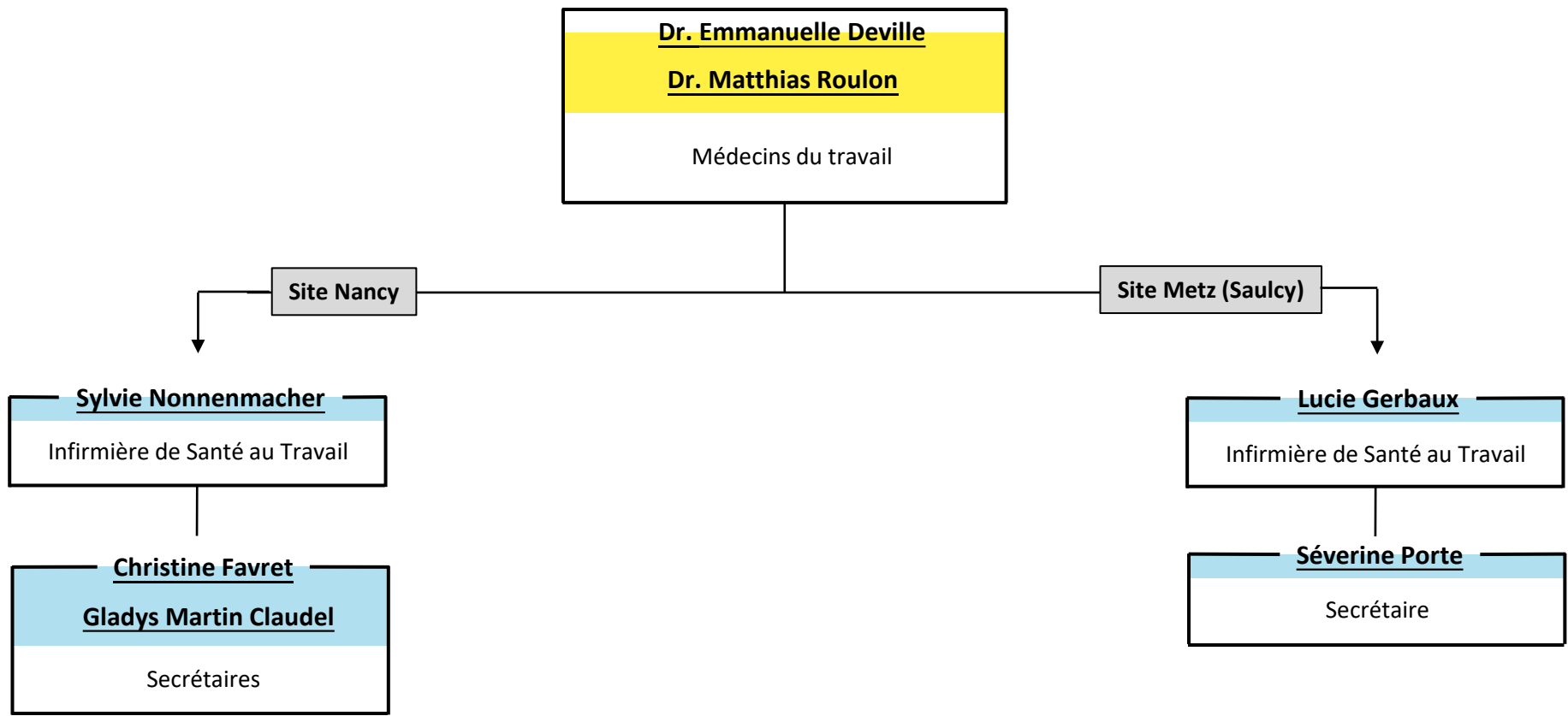
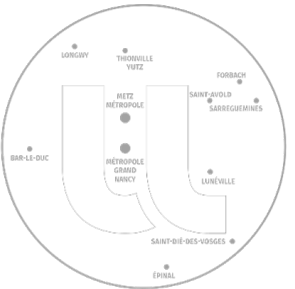

DÉLÉGATION À L'AMÉLIORATION DES RELATIONS ET À LA RÉGULATION DES CONFLITS



Nadja Formet
 Déléguée à l'Amélioration des Relations
 et à la Régulation des Conflits

Aurore Ferry
 Assistante de direction

Anne-Sophie Clerc-Personne
 Coordinatrice du dispositif d'écoute
 et de traitement des situations
 de violences internes

Morgane Brasselet-Vincent
Mathieu Perin
 Psychologues du travail

Barthélemy Ledig
 Psychologue du travail
 & appui à la mission EDI

Laura Tarral
 Psychologue
 & appui à la mission EDI



1. DBF
2. Cellules rattachées à la Direction
3. Service de la Gestion Budgétaire
4. Service de l'Exécution Financière

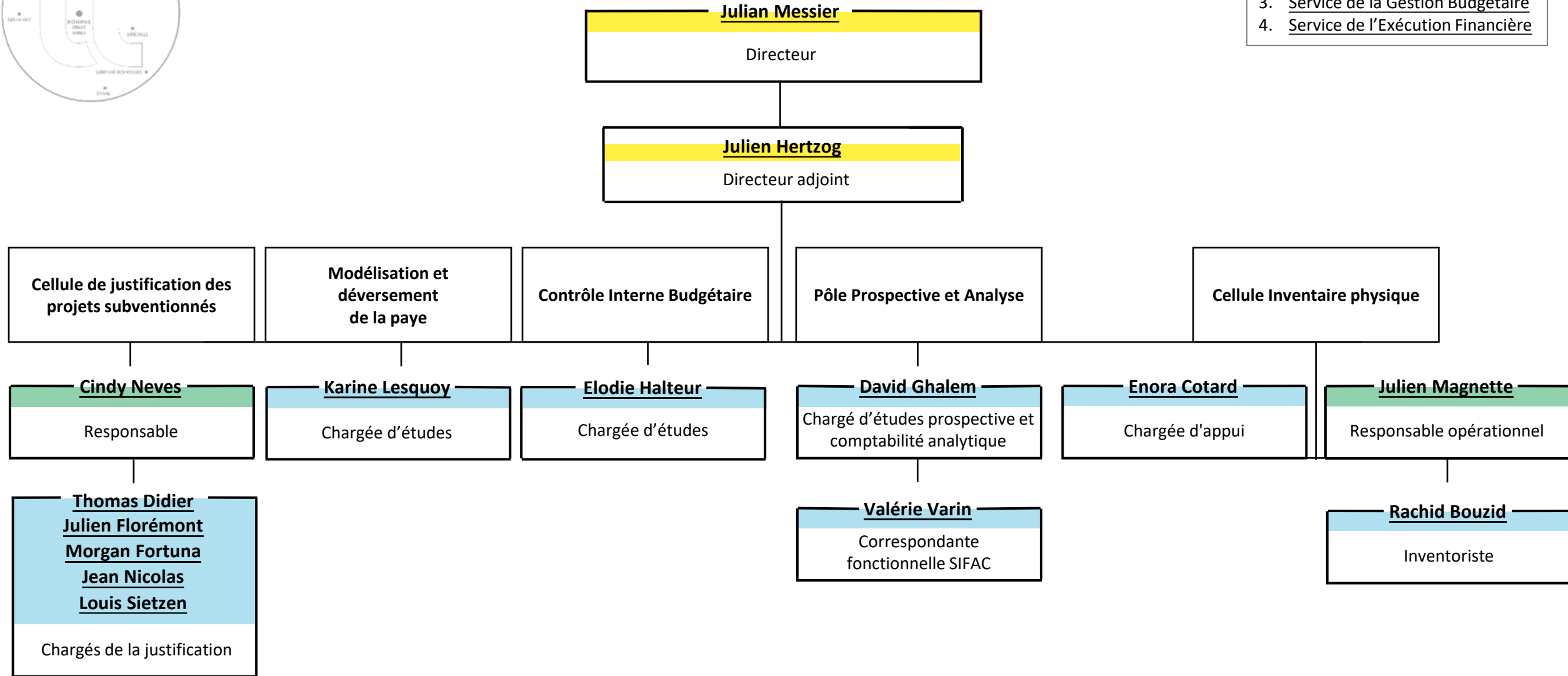
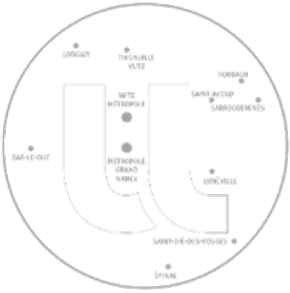

1. DBF
2. Cellules rattachées à la Direction
3. **Service de la Gestion Budgétaire**
4. Service de l'Exécution Financière

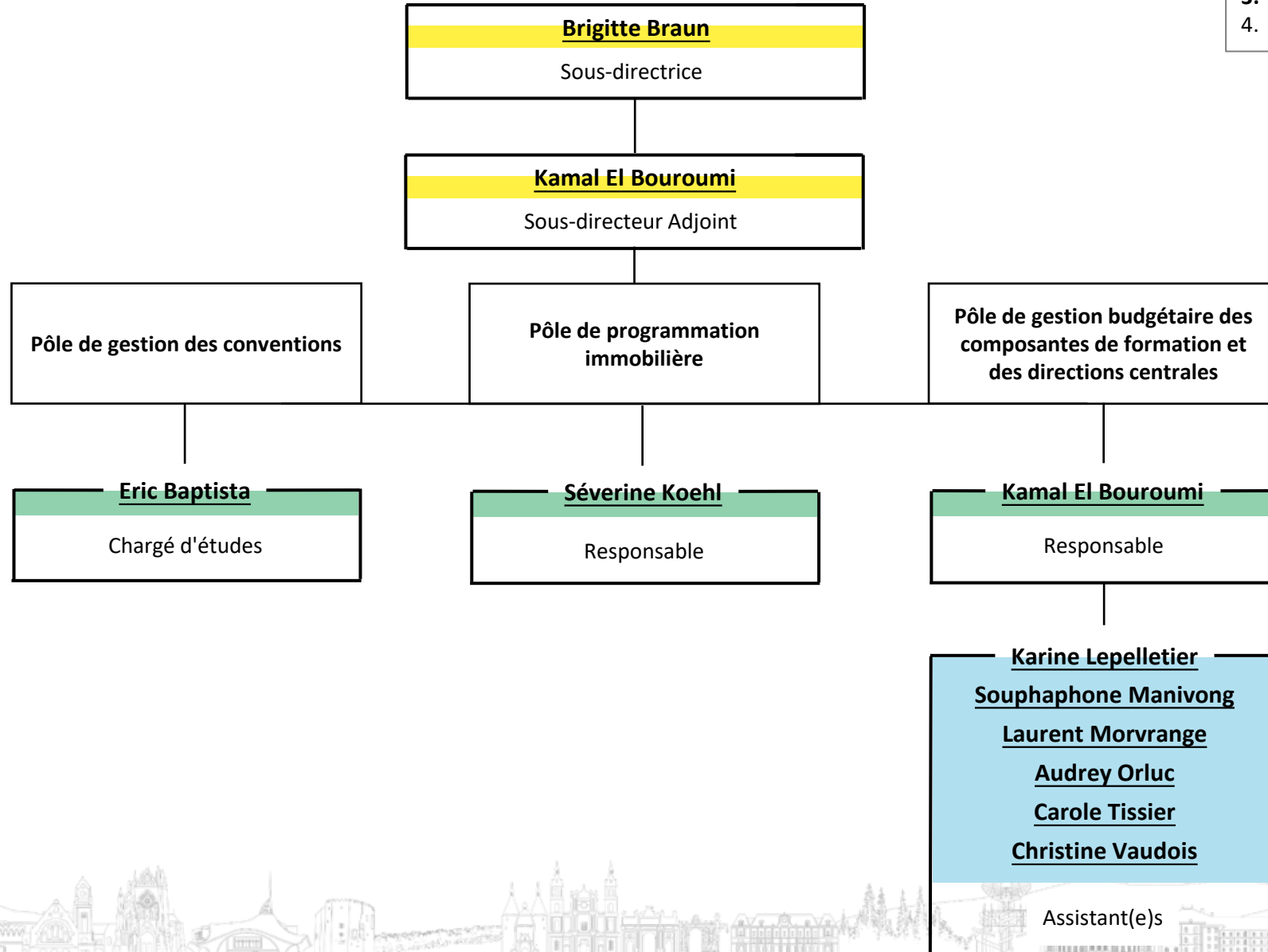

1. DBF
2. Cellules rattachées à la Direction
3. Service de la Gestion Budgétaire
4. **Service de l'Exécution Financière**



Danielle Lognon
Sous-directrice

Pôle d'appui aux outils financiers

Nathalie Duhaut
Responsable

**Séverine Adam
Sylvie Dubreuil**
Gestionnaires administratifs et financiers

Pôle d'appui à l'exécution financière

Nathalie Conroy
Responsable

**Patricia Boulant
Nathalie Brenon
Isabelle Carer
Caroline Cornic
Grégory Gosselin
Véronique Lo Cigno
Isabelle Parisot
Christelle Reckel**
Gestionnaires financiers

**Mirane Bernard
Gaël Perrin**
EMEB

Cellule carte d'achat

Anne Robustelli
Responsable

**Patricia Boulant
Grégory Gosselin**
Gestionnaires financiers

Cellule Voyage

Marie-France Andrin
Responsable

**Maëva Cesse
Nathalie Enaux
Agathe Henner
Marlène Peltier
Camélia Saidi
Dubravka Topic**
Chargées de voyage



PILOTAGE



Vincent Malnoury

Directeur général des services



Sarah Weber

Directrice des Affaires Juridiques



David Diné

Directeur de la Communication



Amélie Briffaux

Directrice de la DAPEQ



Philippe Lambert

Chef de projet opérationnel LUE



Fabien Lafont

Directeur de Médial



Éric Sand

Chargé de mission
Animation Territoriale



Muriel Lombard

Directrice AIP PRIMECA



Cyril Tarquinio

Directeur du Centre Pierre Janet



Christophe Schmitt

Directeur du Peel

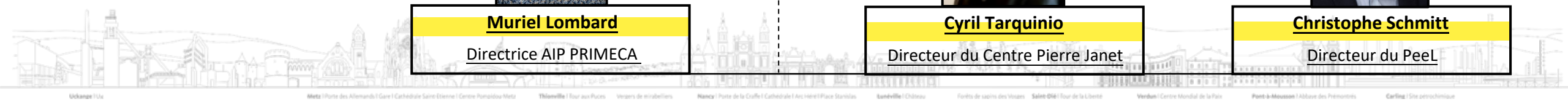

1. **Direction 1/2**
2. Direction 2/2
3. Affaires institutionnelles et Conventions
4. Affaires juridiques

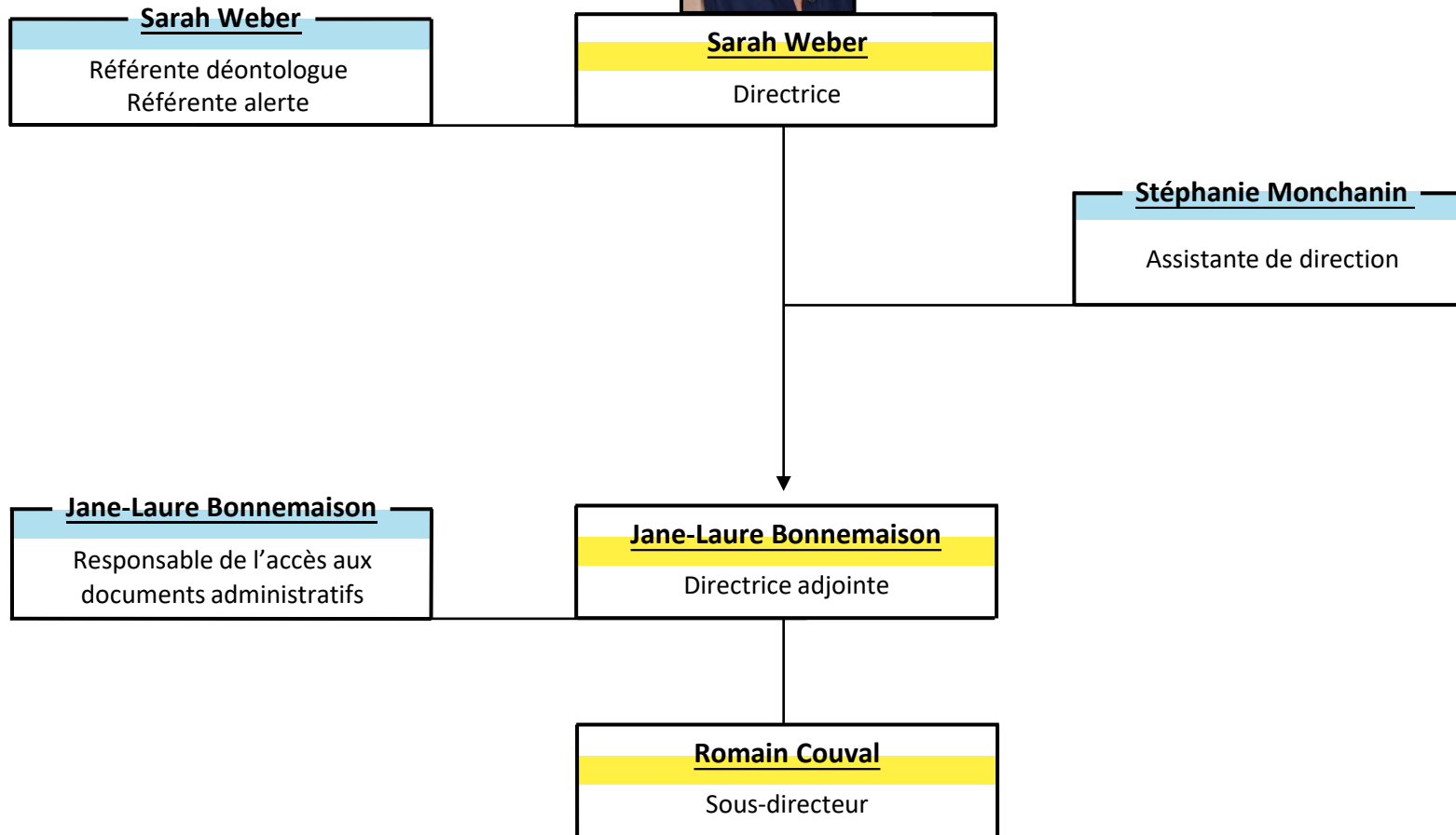
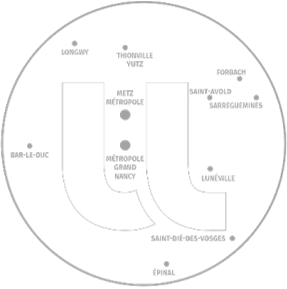

- 1. [Direction 1/2](#)
- 2. **[Direction 2/2](#)**
- 3. [Affaires institutionnelles et Conventions](#)
- 4. [Affaires juridiques](#)

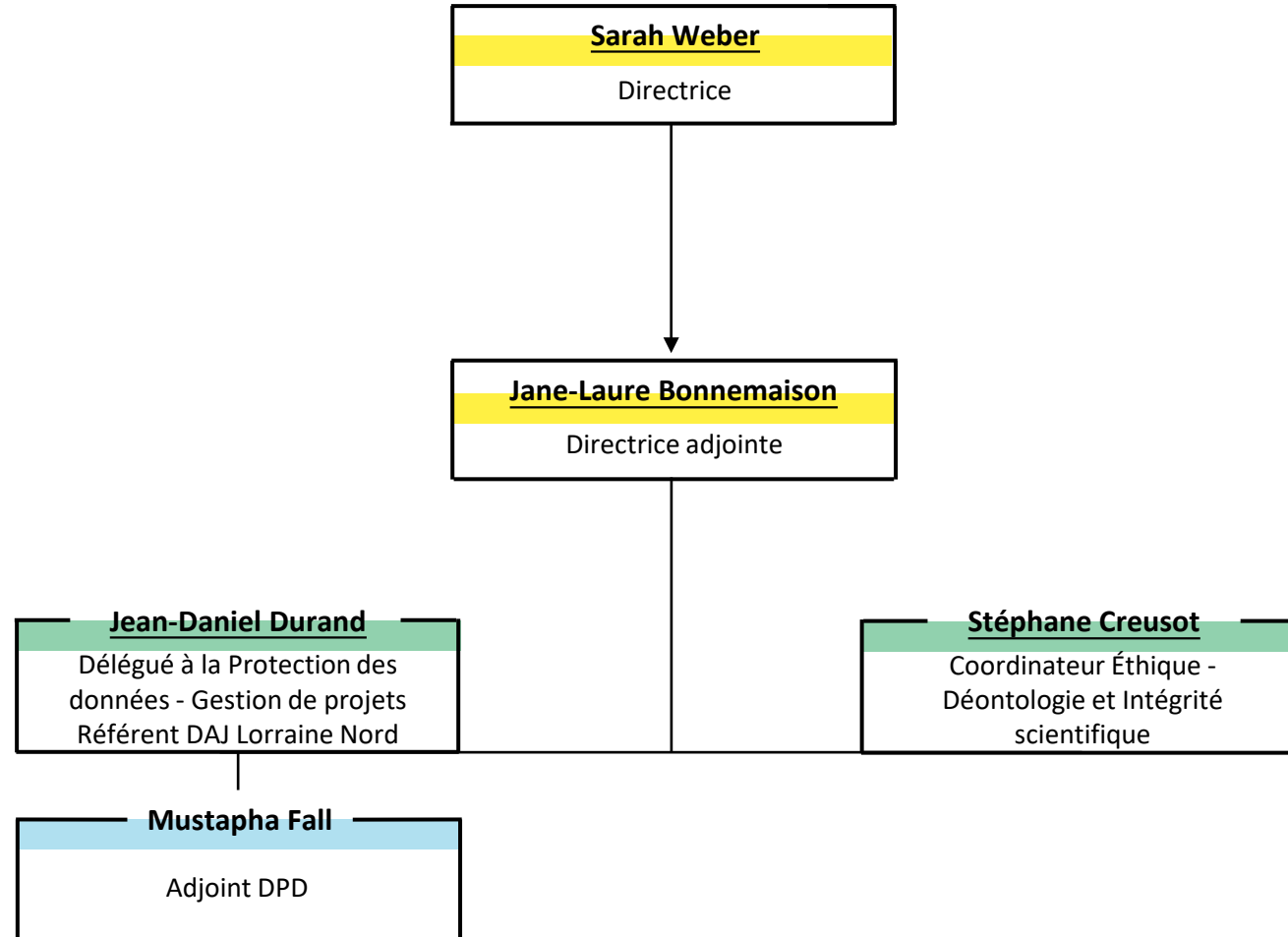

1. Direction 1/2
2. Direction 2/2
3. **Affaires institutionnelles et Conventions**
4. Affaires juridiques

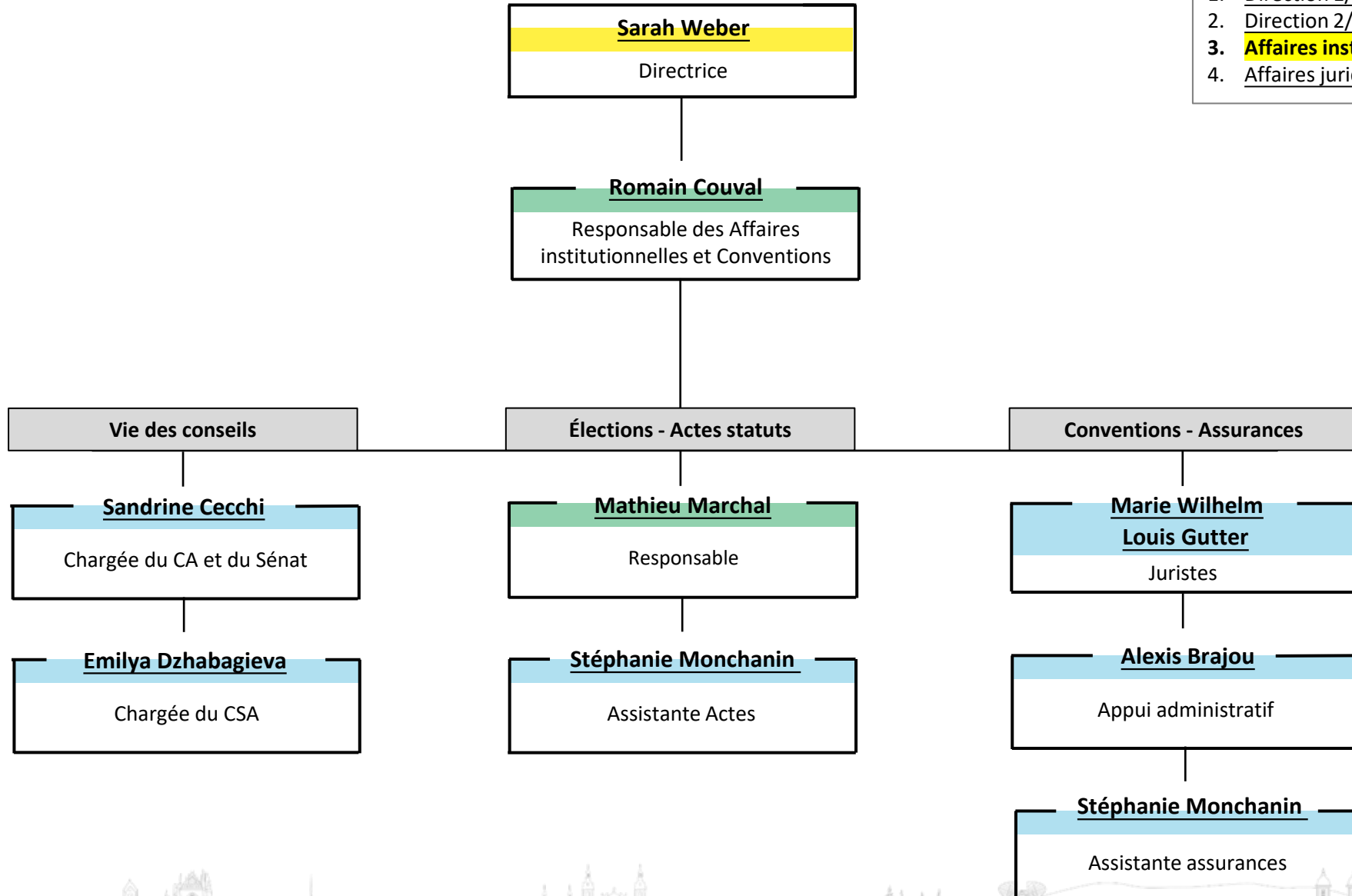

1. Direction 1/2
2. Direction 2/2
3. Affaires institutionnelles et Conventions
4. **Affaires juridiques**

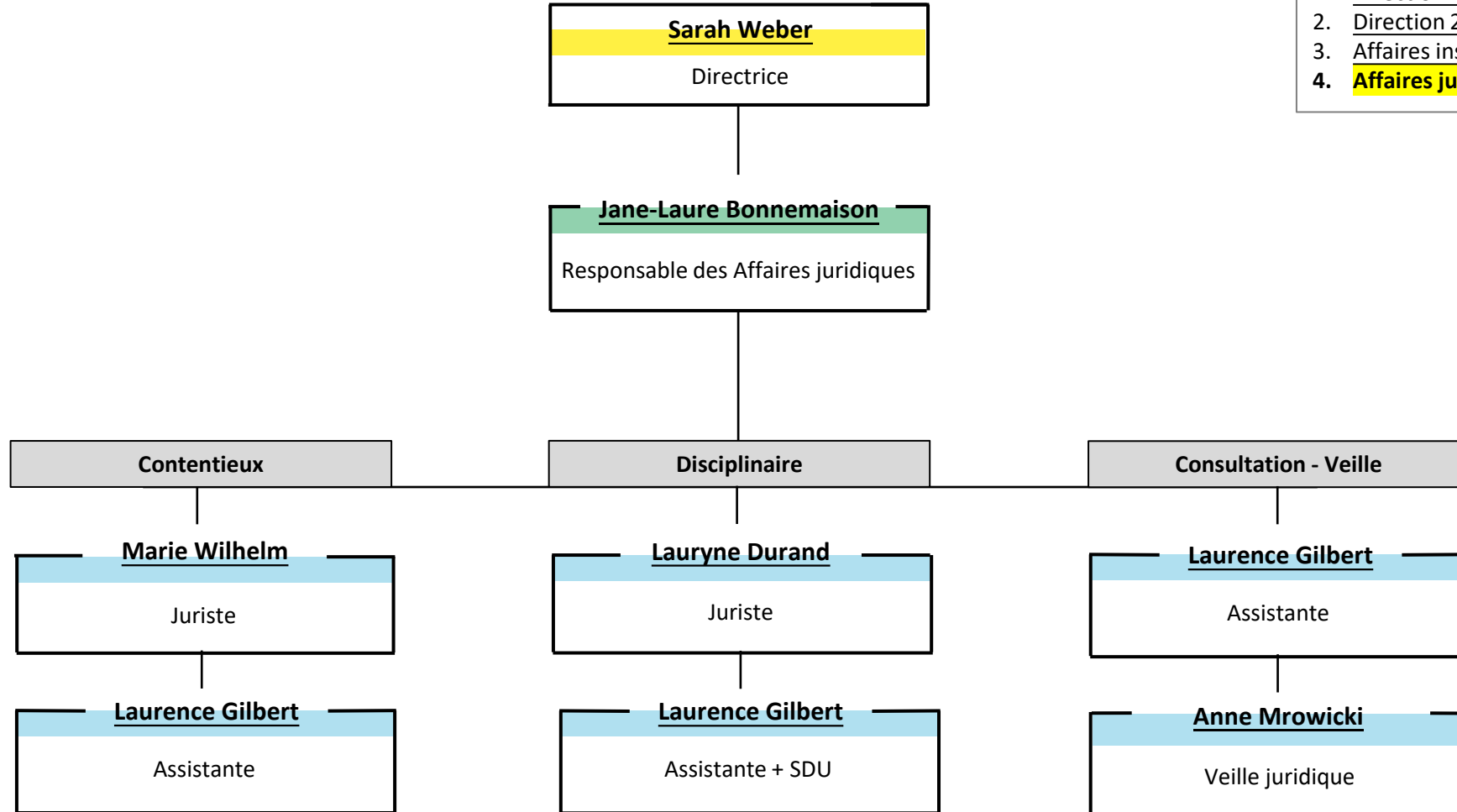
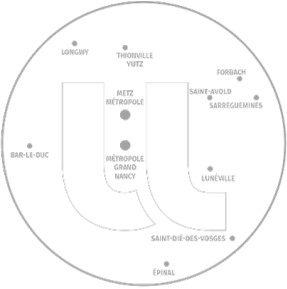



David Diné

Directeur

1. **Direction de la Communication**
2. Pôle marque, institutionnel
3. Pôle communication formation tout au long de la vie et vie étudiante
4. Pôle communication scientifique et innovation
5. Pôle digital

Olivia Brenner

Directrice Adjointe

Christelle Poirel

Assistante de direction et photographe

David Diné

Pôle marque, institutionnel et transverse

Vincent Bellais

Pôle communication formation tout au long de la vie et vie étudiante

Olivia Brenner

Pôle communication scientifique et innovation

David Georgel

Pôle digital



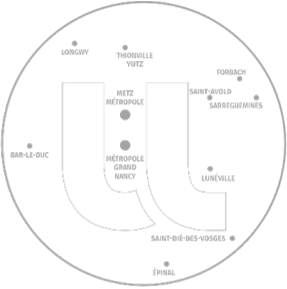

David Diné

Pôle marque, institutionnel

1. Direction de la Communication
2. **Pôle marque, institutionnel**
3. Pôle communication formation tout au long de la vie et vie étudiante
4. Pôle communication scientifique et innovation
5. Pôle digital

Fanny Lienhardt-Humbert

Relations presse

Interne, institutionnel - Europe & international

Studio graphique

Responsabilité sociétale et
environnementale (RSE)

Benjamin Stelly

Responsable de communication
institutionnelle et interne

Capucine François

Chargée de communication
Europe et international

Sophie Eberhardt

Responsable artistique

François Peiller

Responsable communication RSE

Léa Maroilley

Assistante communication

Philippe Maguin

Chargé de communication et d'animation
de communauté managériale

Katjana Gérard

Frédéric Paulien-Pierson

Graphistes

Eugénie Steffan

Chargée de communication
et d'animation de communautés RSE

Emma Batisse

Assistante communication
ressources média et événements

Laurent Phialy

Chargé de production visuelle -
photographie, graphisme et web

Calista Cathalan

Assistante communication RSE

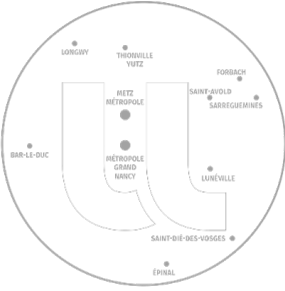

Vincent Bellais

Pôle communication formation tout au long de la vie et vie étudiante

1. Direction de la Communication
2. Pôle marque, institutionnel
3. **Pôle communication formation tout au long de la vie et vie étudiante**
4. Pôle communication scientifique et innovation
5. Pôle digital

Anne-Laure Crugnola

Chargée de communication

Léa Lefebvre

Chargée de coordination communication vie étudiante

Juliette Haas

Chargée de communication Education&Territoires



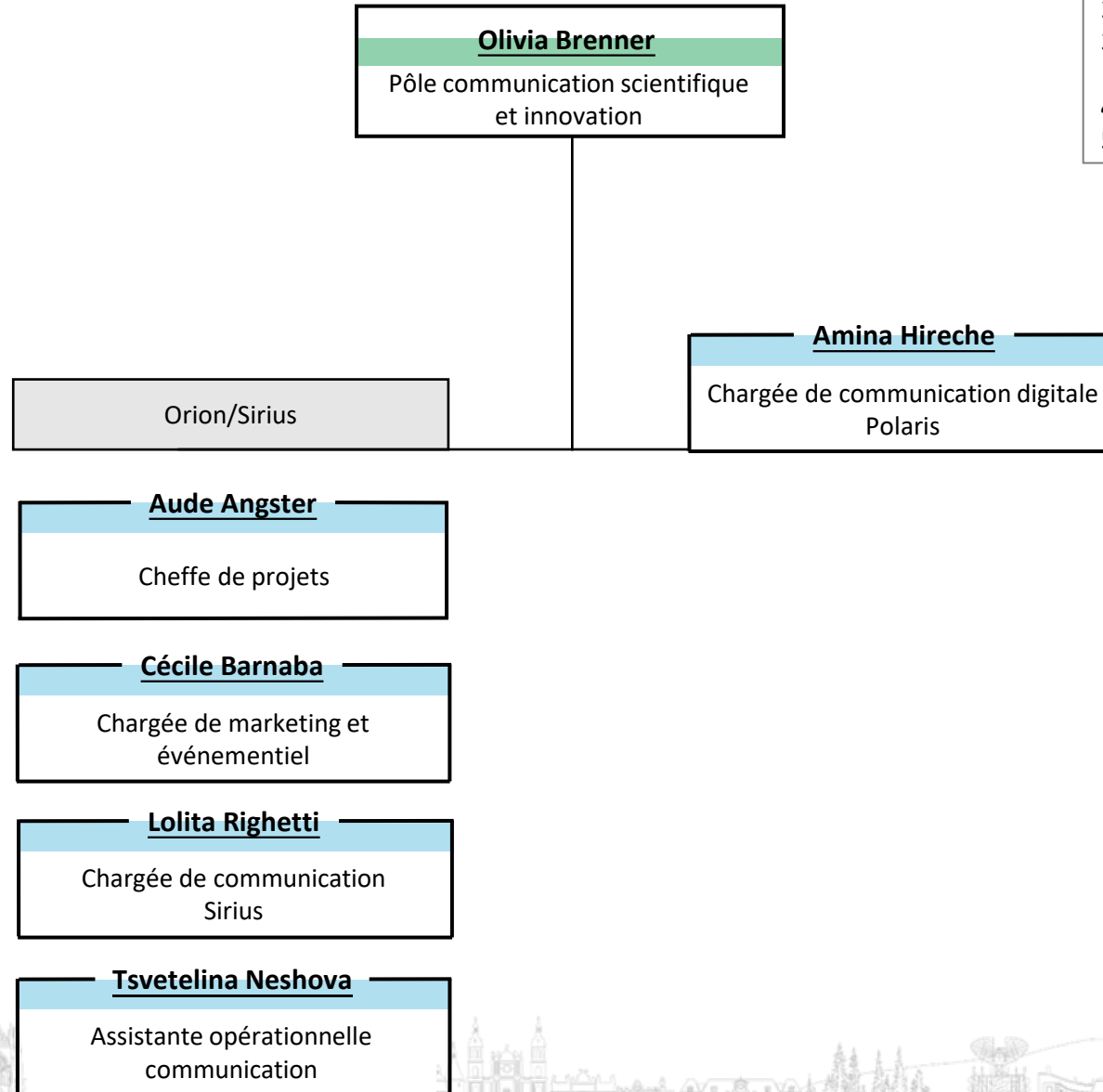

1. Direction de la Communication
2. Pôle marque, institutionnel
3. Pôle communication formation tout au long de la vie et vie étudiante
4. **Pôle communication scientifique et innovation**
5. Pôle digital



David Georgel
Pôle digital

1. Direction de la Communication
2. Pôle marque, institutionnel
3. Pôle communication formation tout au long de la vie et vie étudiante
4. Pôle communication scientifique et innovation
5. **Pôle digital**

Frédérique Martin
Community manager

Marion Ligier
Chargée de contenus numériques

Alicia Nicolas
Assistante communication digitale
E&T



DÉLÉGATION À L'APPUI AU PILOTAGE, À L'ÉVALUATION ET À LA QUALITÉ



1. **DAPEQ**
2. Sous-Direction Management par la Qualité
3. Sous-Direction Observatoire et Analyse de Données



Amélie Briffaux
Directrice

Nathalie Brulé
Assistante de direction

Camille Subtil
Sous-directrice Management par la Qualité

Philippe Chazelet
Sous-directeur Observatoire et Analyse de Données



DÉLÉGATION À L'APPUI AU PILOTAGE, À L'ÉVALUATION ET À LA QUALITÉ

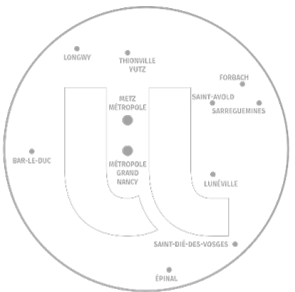

Camille Subtil
Sous-directrice

1. DAPEQ
2. **Sous-Direction Management par la Qualité**
3. Sous-Direction Observatoire et Analyse de Données

Marie-Laure Fourcade
Tamara Michel
Qualité - Gouvernance

Pauline Bravetti
Monika Tognella
Qualité - Formation

Julien Marzano
Référent Contrôle Interne

Loriane Chrétien
Émilie El Oudghiri
Qualité - Recherche



DÉLÉGATION À L'APPUI AU PILOTAGE, À L'ÉVALUATION ET À LA QUALITÉ



1. DAPEQ
2. Sous-Direction Management par la Qualité
3. **Sous-Direction Observatoire et Analyse de Données**

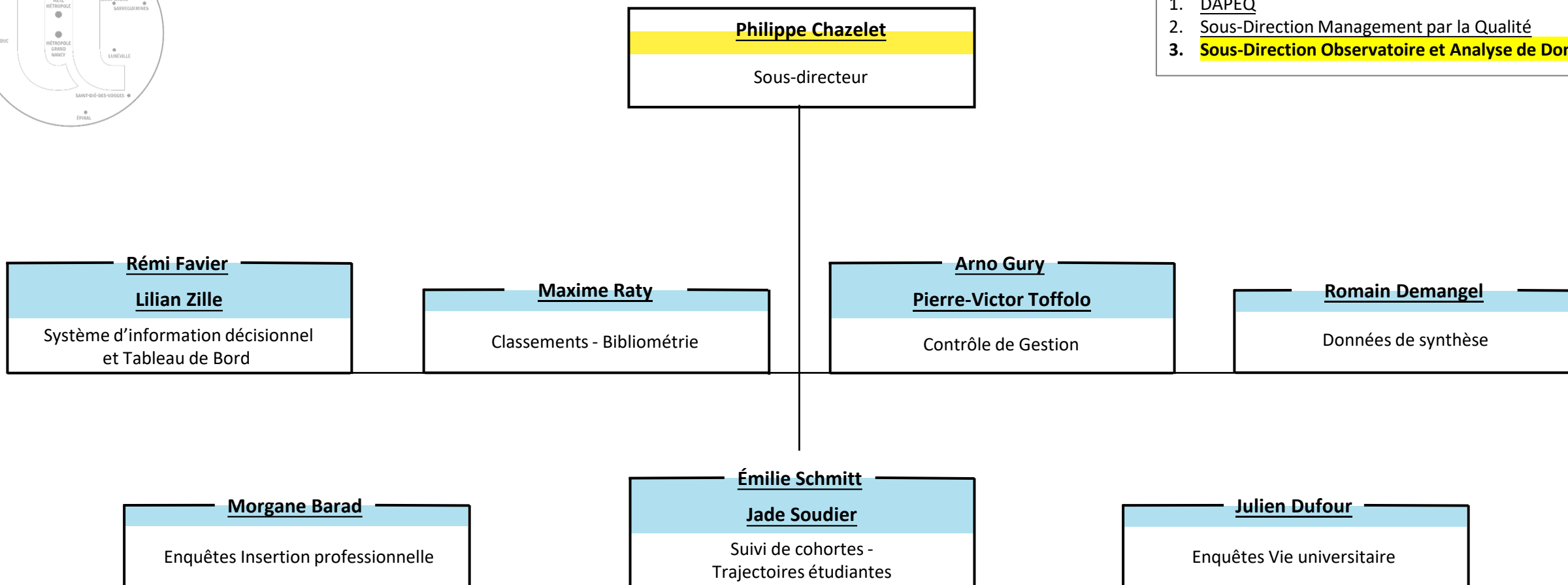



- 1. **DCC**
- 2. Service Logistique
- 3. Service Technique de Site



Nathalie Hiesiger
Directrice

Christel Wiemert
Assistante de Direction

Dominique Rouyer
Responsable du Service Logistique

Christian Schneider
Responsable de la mise en sécurité
du site du Saulcy

Yohann Meknaci
Responsable du Service Technique de Site

Sylvie Grandgirard
Adjointe

Cédric Lamperrière
Adjoint



1. DCC
2. **Service Logistique**
3. Service Technique de Site



Dominique Rouyer
Responsable du Service Logistique

Sylvie Grandgirard
Adjointe

Pôle Logistique

Pôle Sécurité - Sureté

Pôle Espaces verts / extérieurs

Sylvie Grandgirard
Responsable

Danys Dill
Responsable

Carmelo Laurini
Responsable

Florian Delhumeau

Catherine Fourie
Pierre Le Floch
Stéphanie Marque
Dylan Mouhib
Eric Radtka
Quentin Spera

Gestion et coordination
des bâtiments mutualisés

Pierre Choisel
Francis Dekert
Jérôme Quintao

Administration - Courrier - Véhicules

Francis Dekert

Steven Rossmark (AP)

Sécurité - Sureté

Stéphane Adamy

Cyrille Baton

Sébastien Carbillet (AP)

Robert Freyermuth

Patrick Langel

Frank Louis

Espaces verts / extérieurs

1. DCC
2. Service Logistique
3. **Service Technique de Site**

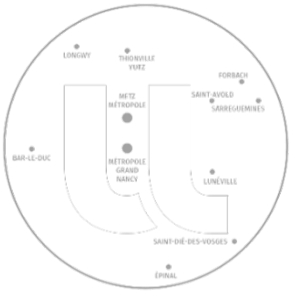

Yohann Meknaci
Responsable du Service Technique de Site

Cédric Lamperière
Adjoint

Pôle Maintenance

Pôle Électrique

Cédric Lamperière
Responsable

Hakim Bouaffad
Responsable

Maurice Di Maio
Christophe Bassiere
Éric Georges
Didier Ritz
Sandro Smaniotta
Thierry Treu
Second Œuvre

Hocine Ahmed-Chekkat
Franck Combralier
Chauffage - Ventilation - Climatisation

Ibrahima Balde
Malik Belhadj
Enzo Degliame
Electricité





Muriel Lombard

Directrice

Olivier Nartz

Responsable d'équipe, numérique, technique et management intégré

Catherine Gigout

Secrétariat

Olivier Mathieu

Sous-directeur adjoint des services aux usagers (DN)
Pôle appui aux missions

Personnels rattachés à la DN

Eric Collot

Administration systèmes et réseaux
Robotique
Industrie du futur

Olivier Masschelein

Administration systèmes et réseaux
Automatisation
Industrie du futur

Jennifer A. Mayo Solis

Administration systèmes et réseaux
Automatisation
Industrie du futur

Jean-Luc Metzger

Administration systèmes et réseaux
Développements
Industrie du futur





Cyril Tarquinio

Directeur

centrepierrejanet@univ-lorraine.fr

Katerina Kinta

Responsable administrative et financière

Christine Rotonda

Cheffe du pôle Recherche

Aude-Eglantine Rozier

Cheffe du pôle Formation

Sophie Martignon

Cheffe du pôle Consultation

Audrey Morcq

Thibaut Forfert

Gestion

Sophie Gendarme

Claire Touchet

Cheffes de projet

Sylvie Carrere

Assistante pédagogique

Eléa Duzert

Coordinatrice

Letizia Calastreng

Secrétariat

Elise Eby

Data-Manager

Cristelle Agnès

Letizia Calastreng

Secrétaires

Mégan Tambour

Secrétaire

Tom Boulangée

Arthur Antonenko

Communication

Daniel Oliveira Fernandez

Ingénieur pédagogique

Tiffany Bojoly

Amanda Kirche

Sarah Lapcevic

Inès Telmani

Psychologues

**Benoit Grasser**

Directeur Exécutif

**Philippe Lambert**

Chef de projet opérationnel

Marie-Claire Perrier

Assistante de direction

Jérémie Malingrey-BelProject Manager Foresterie
Géobiologie • Bio-Ingénierie**Olga Chernoburova**Project Manager Métaux stratégiques
Géométallurgie**Aurore Coince**Project Manager
EURECA-PRO**Heathcliff Demaie**Project Manager
Energie • Transition énergétique**Philippe De Carvalho**Project Manager Santé
Sciences humaines et sociales**Aurore Emonot**Project Manager
Matériaux • Nanomatériaux**Aya Khanji**Project Manager Biomolécules
Bio-ingénierie • Bio-économie**Maira Nassau**Project Manager Cybersécurité
Intelligence Artificielle**Laurence Hung**Cheffe de programme
ORION**Ugo Dainche--Ceconello**Chef de programme
SIRIUS**Daphné Crépin**Cheffe de programme
E&T et ENACT (Formation)**Mohamed Bettahar**Assistant
Programme ORION**Julide Kara**Project Manager
E&T Volet RSD2

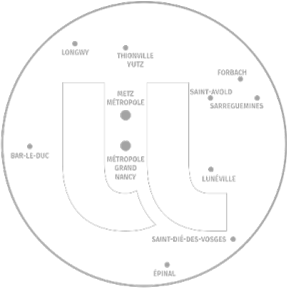

Fabien Lafont
 Directeur

Laure Gouneaud
 Directrice adjointe
 Responsable des préparations aux concours
 Responsable du DU « Préparation aux métiers et concours des bibliothèques »

Asya Babayigit
 Gestionnaire administrative et financière

Étienne Muller
 Gestionnaire formation continue, responsable site Web, documentation



**Christophe Schmitt**

Directeur

Cécile SimonetResponsable financière
Chargée administrative
Référénte qualité**Elisa Mathieu**

Chargée de pédagogie

Sarah Messalti

Chargée de sensibilisation

Léonie Renard

Assistante en Communication

Léo Bertrand**Manon George****Antoine Kryz****Robin Leroy-Sevillano****Lydiane Mathieu****Eddy Streiff**

Chargés de projet

Justine Debon

Assistante administrative

Adeline Rouillon

Assistante administrative et qualité