

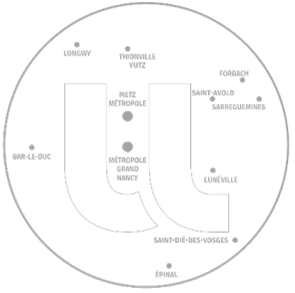

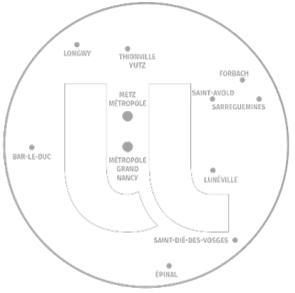



SOMMAIRE



N° page	Organisation
2	<u>Légende</u>
3	<u>Présidente et cabinet</u>
4 à 6	<u>Vice-présidences</u>
7	<u>Chargés de mission</u>
10	<u>Présidente et conseillers</u>
11 et 12	<u>Directeurs de collègiums</u>
13 et 14	<u>Directeurs de pôles scientifiques</u>
15 à 20	<u>Agent Comptable</u>
21 et 22	<u>DGS</u>
23	<u>RSE</u>
24 à 130	<u>Pôles de compétence et de services</u>





	Présidente / Vice-Présidents Collégiums / Pôles Scientifiques Chargés de mission
	Directeurs / Sous-directeurs (N1)
	Responsables (N2)
	Personnels (N3)
NC	Non Connu
Rouge	Lien manquant vers l'annuaire
 Nom	Responsabilité dans le bloc



LA PRÉSIDENTE ET SON CABINET

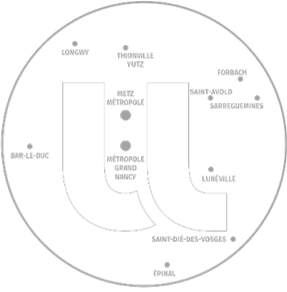

Hélène Boulanger
Présidente de l'Université de Lorraine
*Présidence Metz (Campus du Saulcy)
& Nancy (Cours Léopold)*



Hélène Lesourd
Directrice de cabinet
cabinet-presidente@univ-lorraine.fr

Frédérique Hinsberger
Responsable audit interne

Clémence Didier
Collaboratrice de cabinet

Aurélié Agusti
Cheffe de cabinet

Christelle Voignier
Assistante Cabinet

Emeline Rodriguez
Assistante Cabinet

Jacky Dubreuil
Chauffeur Cabinet

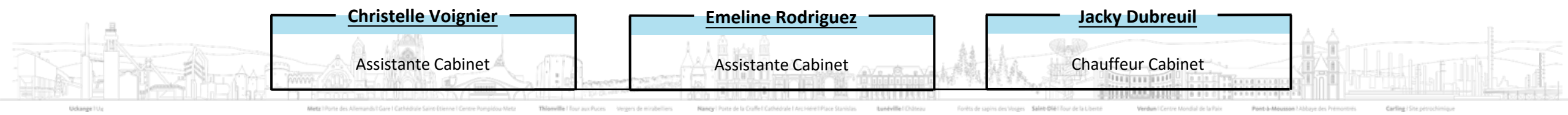

LES VICE-PRÉSIDENTS DE CONSEILS

1. **Vice-Présidences de Conseils**
2. [Vice-Présidences \(1\)](#)
3. [Vice-Présidences \(2\)](#)



Myriam Doriat-Duban

1^{ère} vice-présidente et
VP du Conseil d'administration
VP Ressources humaines,
conditions de travail
et dialogue social



Nicolas Oget

VP du Conseil de la
Formation



Alain Hehn

VP du Conseil Scientifique



Pierre Degott

VP du Conseil de la Vie
Universitaire



LES VICE-PRÉSIDENTS (PAR ORDRE ALPHABÉTIQUE)

1. Vice-Présidences de Conseils
2. **Vice-Présidences (1)**
3. Vice-Présidences (2)



Camille Diou

VP Pilotage, Finances
et Sénat Académique



Armand Fleurot

VP Étudiant



Stéphane Leymarie

VP Stratégie territoriale et
Vie institutionnelle



Marion Martiny

VP Facilitation du fonctionnement
interne de l'établissement



Guillaïn Mauviel

VP Transition écologique



Cécile Nouvel

VP Stratégie internationale
et européenne



Christophe de Nantois

VP Immobilier et
efficacité énergétique



Jérôme Sterpenich

VP Partenariats et innovation



LES VICE-PRÉSIDENTES

(PAR ORDRE ALPHABÉTIQUE)

1. Vice-Présidences de Conseils
2. Vice-Présidences (1)
3. **Vice-Présidences (2)**



Pascal Tisserant

VP Égalité-Diversité-Inclusion



Jamal Bougdira

VP Valorisation



Clotilde Boulanger

VP Politique doctorale



Nicolas Fressengeas

VP Numérique, données et science ouverte



Benoit Grasser

VP Adjoint Politique scientifique



Fabrice Lemoine

VP Adjoint stratégie Europe



Valérie Rault

VP Accompagnement au développement de la pédagogie



**Sébastien Allain**

Chargé de mission
Direction scientifique du Féru
des sciences

**Rémi Badonnel**

Chargé de mission
Cybersécurité

**Mark Bailoni**

Chargé de mission référent
pour la réfection thermique
des bâtiments AB du CLSH

**Eddy Bajic**

Référent sécurité-défense

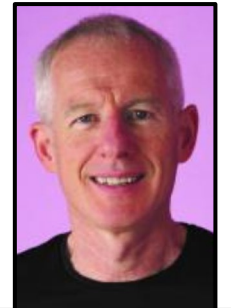
**Jean-Paul Rossignon**

Chargé de mission Sciences
avec et pour la société

**Frédéric Bourgaud**

Chargé de mission Direction
scientifique des Jardins
Botaniques de l'UL et de la
Métropole du Grand Nancy

**Dominique Chardard**

Chargé de mission Direction
scientifique du Muséum-
Aquarium de Nancy

**Caroline Gaucher**

Chargée de mission
Ressources Humaines

**Emmanuelle Gurtner**

Chargée de mission Université
européenne Eureka-Pro -
Formation

LES CHARGÉ(E)S DE MISSION



Grégory Hamez

Chargé de mission
Franco-allemand



Thomas Hauet

Chargé de mission
Infra +



Laurent Husson

Chargé de mission Parcours de
personnalisation Professorat
des écoles en Licence



Thomas Jouneau

Chargé de mission Administration
des données de la recherche



Pierre Leblond

Chargé de mission Immobilier
Projet Aiguillettes



Pascale Marangé

Chargé de mission Immobilier
Projet Aiguillettes



Nadège Mariotti

Chargée de mission Parcours
de personnalisation Professorat
des écoles en Licence



Marine Minier

Chargée de mission
Cybersécurité



Laure Morel

Chargée de mission Business
Booster Thermalisme



LES CHARGÉ(E)S DE MISSION

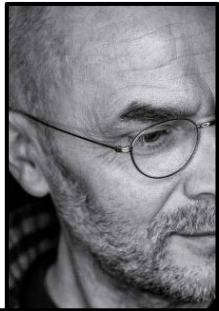

Samuel Nowakowski

Chargé de Stratégie territoriale
- Montage de dispositifs
pédagogiques innovants



Romain Pierronnet

Chargé de mission pour le
Système d'Information Recherche



Pierre Pino

Chargé de mission
Immobilier Campus Saulcy



Matthieu Remy

Chargé de mission Parcours de
personnalisation Professorat
des écoles en Licence



Christophe Schmitt

Chargé de mission
Entrepreneuriat-
intraentrepreneuriat



Geoffroy Séré

Chargé de mission Université
européenne Eureka-Pro -
Formation



Jean-François Seuvic

Chargé de mission
Intégrité scientifique



Mounir Tarek

Chargé de mission
Programme ORION



Fabrice Valsaque

Chargé de mission Université
européenne Eureka-Pro -
Formation



LA PRÉSIDENTE ET SES CONSEILLERS

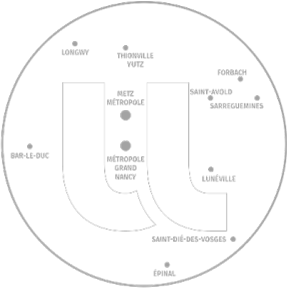

Hélène Boulanger

Présidente de l'Université de Lorraine

*Présidence Metz (Campus du Saulcy)
& Nancy (Cours Léopold)*



Florence Damour

Conseillère Responsabilité Sociétale et
Environnementale (RSE)



Jean-Baptiste Froment

Fonctionnaire Sécurité Défense et
Réfèrent radicalisation



Jonathan Casal

Conseiller prévention et sécurité



**Marc Lacheny**

Directeur Arts, Lettres et
Langues (ALL)

**Samuel Provost**

Directeur Sciences Humaines
et Sociales (SHS)

**Olivier Festor**

Directeur INP Écoles
d'Ingénieurs

**Elisabeth Deschanet**

Directrice Lorraine
Management Innovation (LMI)

**Florence Soriano-Gafiuk**

Directrice Interface

**Cécile Huchard**

Directrice adjointe

**Mathias Boquet**

Directeur adjoint

**Claire Lasalle
Thierry Courtois**

Référénts administratifs

Alexandre Miot

Réfèrent administratif

Emmanuel Chassard

Réfèrent administratif

Chloé Ballé

Référente administrative

Manon Fillou

Référente administrative



Bruno Chenuel

Directeur Santé



Stéphane Flament

Directeur Sciences et Technologies



Christine Stachowiak

Directrice Droit, Économie, Gestion (DEG)



Annie Dary-Mouro

Directrice Technologie



Alexandrine Lambert

Directrice adjointe



Pascale Etiennot

Directrice adjointe

Christine Est

Aubéri Lenoir

Référentes administratives

Vanessa Binet

Référente administrative

Florence Miard

Référente administrative

Christelle Conte

Référente administrative

**Eric Gelhaye**

Directeur Agronomie,
Agroalimentaire et Forêt (A2F)

**Nicolas Stein**

Directeur Matière, Matériaux,
Métallurgie, Mécanique (M4)

**David Lacroix**

Directeur Énergie, Mécanique,
Procédés, Produits (EMPP)

**Jean-Michel Perez**

Directeur Connaissance, Langage,
Communication, Sociétés (CLCS)

**Yves Laprie**

Directeur Automatique,
Mathématiques, Informatique et
leurs interactions (AM2I)

**Roxane Massion**

Directrice adjointe

Béatrice Collado

Référente administrative

Sophie Perrin

Référente administrative

Marie Bento Coquelin

Référente administrative

Adrien Goblot

Référent administratif

Anne Incerti

Référente administrative

**Mathieu Etienne**

Directeur Chimie et Physique
Moléculaire (CPM)

**Isabelle Gaudy-Campbell**

Directrice Lettres, Langues,
Espaces, Cultures, Temps (LLECT)

**Raphaël Pik**

Directeur Observatoire Terre et
Environnement de Lorraine
(OTELo)

**Eve-Angeline Lambert**

Directrice Sciences Juridiques,
Politiques, Économiques et de
Gestion (SJPEG)

**Didier Mainard**

Directeur Biologie, Médecine,
Santé (BMS)

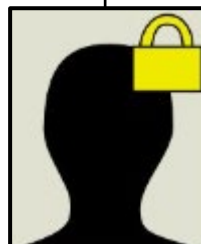
**Xavier Rochel**

Directeur adjoint

Xavier Roux

Référent administratif

Deborah Poirot-Herve

Référente administrative

Céline Clanché

Référente administrative

Anne Laplace-Chassard

Référente administrative

Malika Akroum

Référente administrative

1. **AC**
2. Sous-Direction des Dépenses
3. Sous-Direction des Affaires comptables
4. Sous-Direction des Recettes
5. Sous-Direction de Metz
6. Contrôle et comptabilisation de la paie



Damien Coursodon
Agent comptable

Nadège Désandré
Assistante de direction
Coordinatrice RH
ac-secretariat@univ-lorraine.fr

Christelle Parisot
Alyona Rincault
Cellule d'appui

Stéphanie Calcari
Chargée de mission
Contrôle Interne

Florence Pardé
Chargée de mission Dématérialisation
Notilus / Chorus Pro

Gilles Fluck
Fondé de pouvoir
Contrôle interne comptable

Nathalie Noël
Sous-directrice des Dépenses

Catherine Nemurat
Sous-directrice des Affaires comptables

Linda Donnate
Sous-directrice des Recettes

Dominique Ferricelli
Sous-directeur de Metz

Christelle De Cesare
Cheffe de service

Jamila Hihoud
Cheffe de service

Corinne Saintôt-Hidouri
Cheffe du service Contrôle et
comptabilisation de la paie

Giuseppe Tridico
Chef de service

Paula Dias Da Silva
Chef-fe de service



1. AC
2. **Sous-Direction des Dépenses**
3. Sous-Direction des Affaires comptables
4. Sous-Direction des Recettes
5. Sous-Direction de Metz
6. Contrôle et comptabilisation de la paie

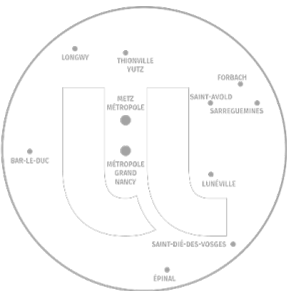

Nathalie Noël

Sous-directrice

Christelle De Cesare

Cheffe de service

ac-facturier@univ-lorraine.fr

Jessie Bagard

Cheffe du pôle
Dépenses hors Chorus Pro

Marie-Gaël Leclere

Cheffe du pôle
Dépenses Chorus Pro

Cédric Arnaud

Chef du pôle Situation de travaux
Marchés spécifiques

Andréa Sakirovski

Cheffe du pôle
Gestion de l'inventaire comptable

Solenn Fradin

Isabelle Schénique

Gestionnaires

Isabelle Binet

Amélie De Swarte
Catherine Driant
Siham El Achejai
Arthur Ferry
Laetitia François
Agathe Hanus
Valérie Millier
Catherine Renaud

Gestionnaires

Angélique Duret

Laetitia Potier

Gestionnaires
ac-marche-tvx@univ-lorraine.fr

Soumia Dajir

Sabine Vaugenot

Gestionnaires
ac-inventaire@univ-lorraine.fr

1. AC
2. Sous-Direction des Dépenses
3. **Sous-Direction des Affaires comptables**
4. Sous-Direction des Recettes
5. Sous-Direction de Metz
6. Contrôle et comptabilisation de la paie



Catherine Nemurat
Sous-directrice

Jamila Hihoud
Cheffe de service
ac-compta@univ-lorraine.fr

Jennyfer Huber
Cheffe du pôle Comptabilité

Sophie Georges
Cheffe du pôle Cellule tiers
ac-cellule-tiers@univ-lorraine.fr

Elena Eury
Charlotte Sliwa
Gestionnaires
ac-compta@univ-lorraine.fr
ac-taxeapprentissage-2025-@univ-lorraine.fr

Pascale Campoli
Ayeh Kattan
Elodie Pernet
Martine Thiriou-Tabet-Aoul
Gestionnaires
ac-regie@univ-lorraine.fr



1. AC
2. Sous-Direction des Dépenses
3. Sous-Direction des Affaires comptables
4. **Sous-Direction des Recettes**
5. Sous-Direction de Metz
6. Contrôle et comptabilisation de la paie



Linda Donnatte
Sous-directrice

Giuseppe Tridico
Chef de service
ac-recettes@univ-lorraine.fr

Cyril Biot
Isabelle Petitjean
Chefs du pôle Facturation /
Recettes

Gaëlle Legris
Cheffe du pôle Recouvrement
et contentieux recettes

Sandra Biasutto
Aurore Charis
Olivia Gimenez
Angélique Grandjean
Frédéric Lafont
Esther Wattignies
Gestionnaires

Sandra Biasutto
Ludovic Schneider
Gestionnaires



L'AGENCE COMPTABLE

1. AC
2. Sous-Direction des Dépenses
3. Sous-Direction des Affaires comptables
4. Sous-Direction des Recettes
5. **Sous-Direction de Metz**
6. Contrôle et comptabilisation de la paie



Dominique Ferricelli
Sous-directeur

Paula Dias Da Silva
Chef-fe de service

Julie Cadet-Lafont
Cheffe du pôle Gestion des déplacements et gestion des tiers agents et invités / Guichet

Sabrina Markovic
Cheffe du pôle Gestion comptable et contrôle des justificatifs des subventions

Ozden Demiray
David Loeuilleux
Jennifer Saouchi
Gestionnaires
ac-notilus@univ-lorraine.fr
ac-creat-agent@univ-lorraine.fr

Noëlle Gotti
Oumaïma Habib Chorfa
Emmanuelle Ochem
Stéphane Panard
Nathalie Peters
Anissa Werner
Axelle Werner
Gestionnaires
ac-justif-contrats@univ-lorraine.fr



1. AC
2. Sous-Direction des Dépenses
3. Sous-Direction des Affaires comptables
4. Sous-Direction des Recettes
5. Sous-Direction de Metz
6. **Contrôle et comptabilisation de la paie**



Gilles Fluck
Fondé de pouvoir
Contrôle interne comptable

Corinne Saintôt-Hidouri
Cheffe du service Contrôle et comptabilisation de la paie
ac-paye@univ-lorraine.fr

Valérie Baillot
Cheffe de pôle

Clément Gregori
Quentin Moine
Fanny Thouillot
Gestionnaires



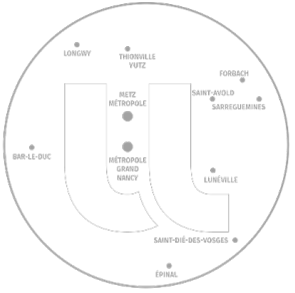

Vincent Malnoury

Directeur général des services

Jean-Baptiste Froment

Fonctionnaire Sécurité Défense
et Référent radicalisation

Amélie Cavé

Assistante de la direction
générale des services



Emmanuelle Junot

Directrice Générale des Services Adjointe
Pôle de compétence et de services
Formation et Vie Universitaire



Claire Tessier

Directrice Générale des Services Adjointe
Pôle de compétence et de services
Recherche, Projets, Partenariats



Francine Aubry-Bégin

Directrice Générale des Services Adjointe
Pôle de compétence et de services
Infrastructures et Moyens



Pierre-Emmanuel Jeunehomme

Directeur Général des Services Adjoint
Pôle de compétence et de services
Relations humaines et sociales,
Prévention et Conditions de travail



Vincent Malnoury

Directeur Général des Services
Pôle de compétence et de services
Pilotage



Mathilde Barthe

Déléguée générale appui à la stratégie
et accompagnement du changement



David Diné

Directeur de la Communication



Florence Damour

Déléguée générale Responsabilité
Sociétale et Environnementale (RSE)



Éric Sand

Chargé de mission
Animation Territoriale



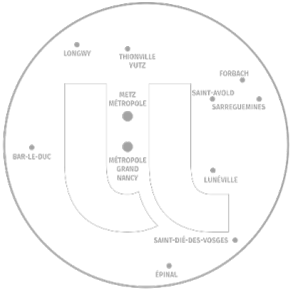

Pôle de compétence et de services
Formation et Vie Universitaire

- Direction de la Documentation
- Direction de la Formation
- Direction des Relations Internationales et Européennes
- Direction de la Vie Universitaire et de la Culture
- Délégation d'Accompagnement à la Créativité, l'Ingénierie et la Pédagogie
- Service Universitaire des Activités Physiques et Sportives
- Service de Santé Étudiante
- Service Universitaire d'Orientation et d'Insertion Professionnelle
- Centre de formation d'apprentis

Pôle de compétence et de services
Recherche, Projets, Partenariats

- Direction des Partenariats
- Direction de la Recherche et de la Valorisation
- Direction d'Ingénierie de Projets et de la Stratégie Europe
- Animalerie du campus biologie santé
- Centre d'Essais Textile LORrain
- Éditions de l'université de Lorraine
- Explor

Pôle de compétence et de services
Infrastructures et Moyens

- Directions des Achats et des Marchés Publics
- Direction de la Logistique Interne
- Direction du Numérique
- Direction du Patrimoine Immobilier

Pôle de compétence et de services
Relations humaines et sociales, Prévention et Conditions de travail

- Direction Prévention, Sécurité, Environnement
- Direction de la Modernisation de la Gestion des Ressources Humaines
- Direction de l'Accompagnement et du Développement Ressources Humaines
- Service de Prévention et de Santé au Travail
- Délégation à l'Amélioration des Relations et à la Régulation des Conflits
- Direction du Budget et des Finances

Pôle de compétence et de services
Pilotage

- Direction des Affaires Juridiques
- Direction de la Communication
- Délégation à l'Appui au Pilotage, à l'Évaluation et à la Qualité
- Direction de la coordination des campus messins
- Chargé de mission Animation Territoriale
- Cellule LUE
- AIP PRIMECA
- Centre Pierre Janet
- Médial
- Peel



DÉLÉGATION APPUI À LA STRATÉGIE ET ACCOMPAGNEMENT DU CHANGEMENT



Mathilde Barthe
Déléguee générale

Elodie Bienaime
Chargée de projet opérationnel

Équipe d'appui aux managers

Deep Change Lab

Gilles Mayer
Responsable

Rachida Rajouh
Responsable

Dorothee Courte
Isabelle Jeannin
Marina Lemore
Marie-Emmanuèle Philippe
Chargées de l'appui aux managers

Clémence Lefort
Abdelrahmane Sekkai
Designers de services d'innovation publique



RESPONSABILITÉ SOCIÉTALE ET ENVIRONNEMENTALE DE L'UNIVERSITÉ

**Catherine Trassaert**

Chargée d'appui au pilotage
et aux projets RSE

Florence Damour

Déléguée générale Responsabilité
Sociétale et Environnementale (RSE)

Chahrazed Chifani

Chargée d'ingénierie
de formation RSE

Françoise Bronkart

Assistante en gestion
administrative / Projets RSE

Mission Handicap étudiante

Mission EDI

Mission Transition Écologique

Isabelle Abildtrup

Cheffe de projets
Université inclusive démonstratrice

Oriane Dartoy

Coordinatrice du dispositif
d'accompagnement ESH

Yves Cardellini

Délégué Égalité - Diversité - Inclusion (EDI)

Laure-Élise Briois

Déléguée Transition écologique (TE)

Mathilde Godebille

Linda Khounach
Coline Marteau
Sandra Mascali
Tiphaine Marbach

Chargées d'accueil et d'accompagnement

Inès Martin

Chargée de projets
Égalité-diversité-inclusion (EDI)

Kevin Guilloteau

Anthony Rincon
Chargés de projets
Transition écologique (TE)

NC

Chargé.e de projets
Mobilités durables

Muriel Decker

Gestionnaire administrative
et financière



Emmanuelle Junot
Directrice Générale des Services Adjointe

Jessica Ancel
Assistante de la DGSA



Valérie Mallet
Directrice de la Documentation
(par intérim)



Séverine Klipfel
Directrice de la Formation



Nathalie Fick
Directrice des Relations
Internationales et Européennes



Cédric Sanlis
Directeur de la Vie
Universitaire et de la Culture



Nathalie Isseman
Directrice de la Délégation
d'Accompagnement à la Créativité,
l'Ingénierie et la Pédagogie



Ali Hammouda
Directeur du CFA



Stéphane Vuillien
Directeur SUAPS



Alan Charissou
Directeur SSE



Sabine Chaupain-Guillot
Directrice SUOIP



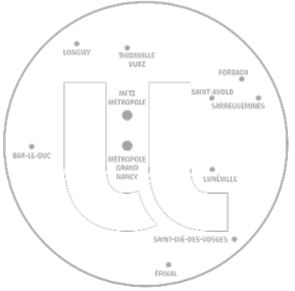

Valérie Mallet

Directrice (par intérim)

Sylvie Deville

Directrice adjointe
en charge des partenariats

Christelle Ferrari

Responsable administrative

1. **DD**
2. Gestion Administrative et Financière
3. Missions Transversales
4. Bibliothèques Universitaires





1. DD
2. **Gestion Administrative et Financière**
3. Missions Transversales
4. Bibliothèques Universitaires

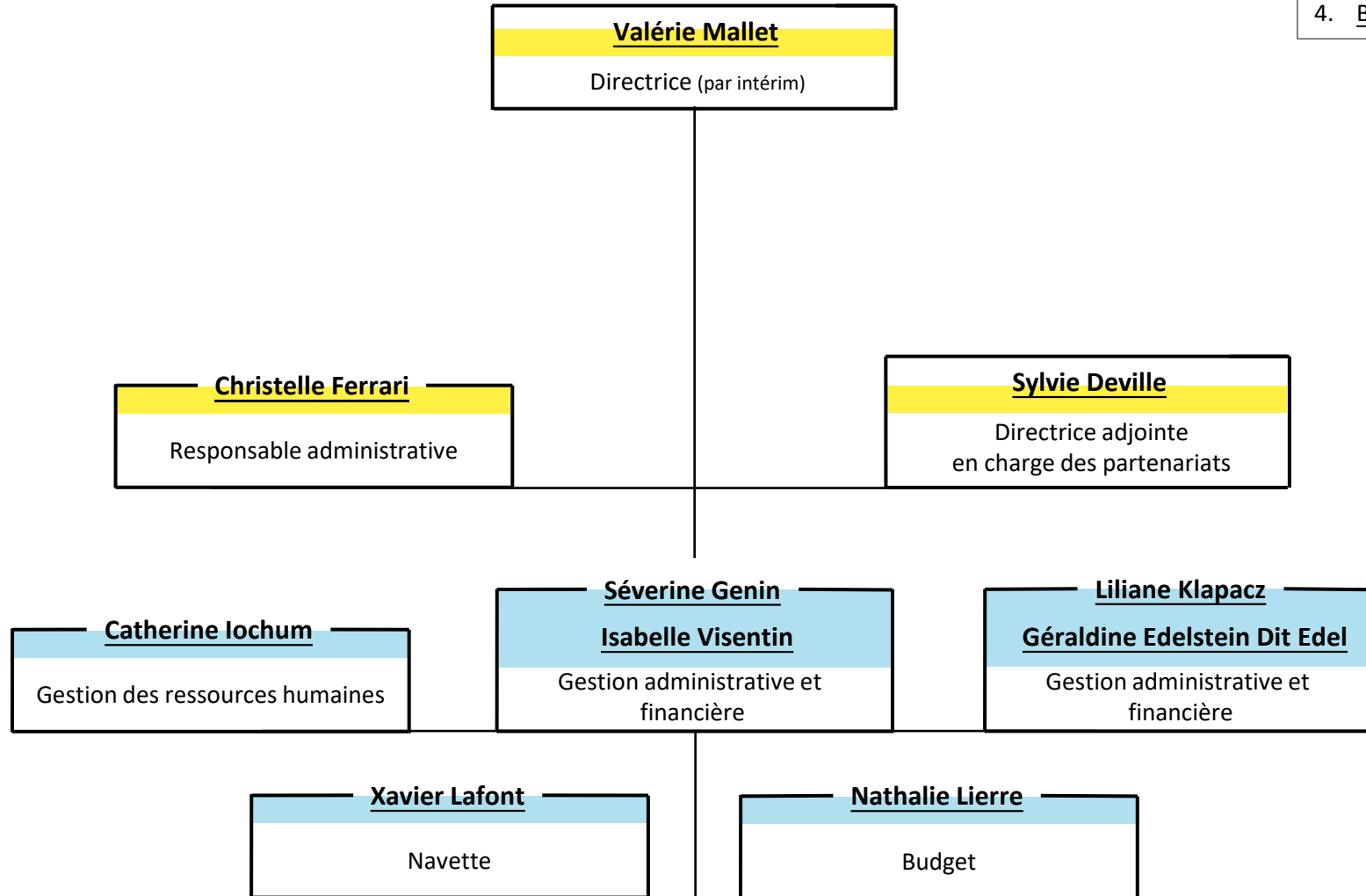



1. DD
2. Gestion Administrative et Financière
3. **Missions Transversales**
4. Bibliothèques Universitaires

Valérie Mallet
Directrice (par intérim)

Sylvie Deville
Directrice adjointe
en charge des partenariats

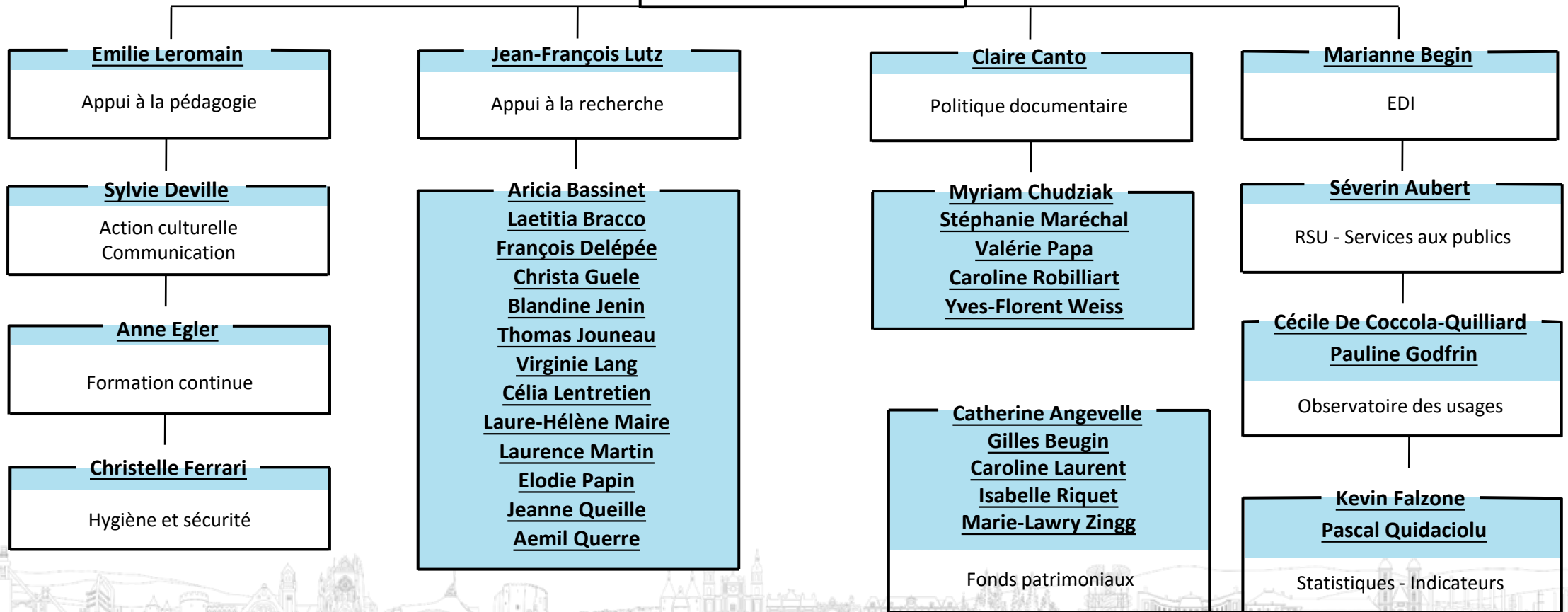

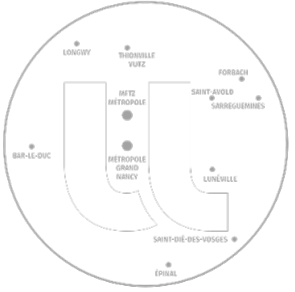

Valérie Mallet

Directrice (par intérim)

1. DD
2. Gestion Administrative et Financière
3. Missions Transversales
4. **Bibliothèques Universitaires**

Claire Rigal

*BU Droit & Sciences
économiques*

Jean-Luc Lobet

BU Lettres & SHS

Marianne Begin

BU Santé

Émilie Leromain

BU Sciences

Charlotte Dessaint

BU Ingénieurs & IUT

Corinne Durand

BU INSPÉ

Anne Egler

Médiathèque ARTEM & e-BU

Sylvie Deville

BU Saulcy

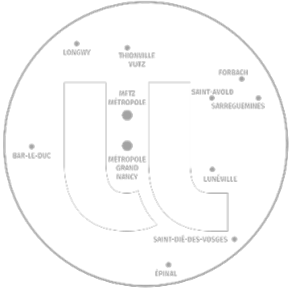

Elodie Combet
Adjointe BU Droit &
Sciences économiques

Claire Rigal
Responsable BU Droit &
Sciences économiques

Michel Aubry
Nadine Didry
Benoit Enjolras
Charlotte Kemp
Alexine Lahache
Gwenola Lencot
Hélène Mangeot
Lidia Michel
Michel Moujeard
Adrien Ostapek
Hélène Pain
Valérie Prati
Shu-Yi Tan
Nicolas Wintz

1. DD
2. Gestion Administrative et Financière
3. Missions Transversales
4. **Bibliothèques Universitaires**



DIRECTION DE LA DOCUMENTATION

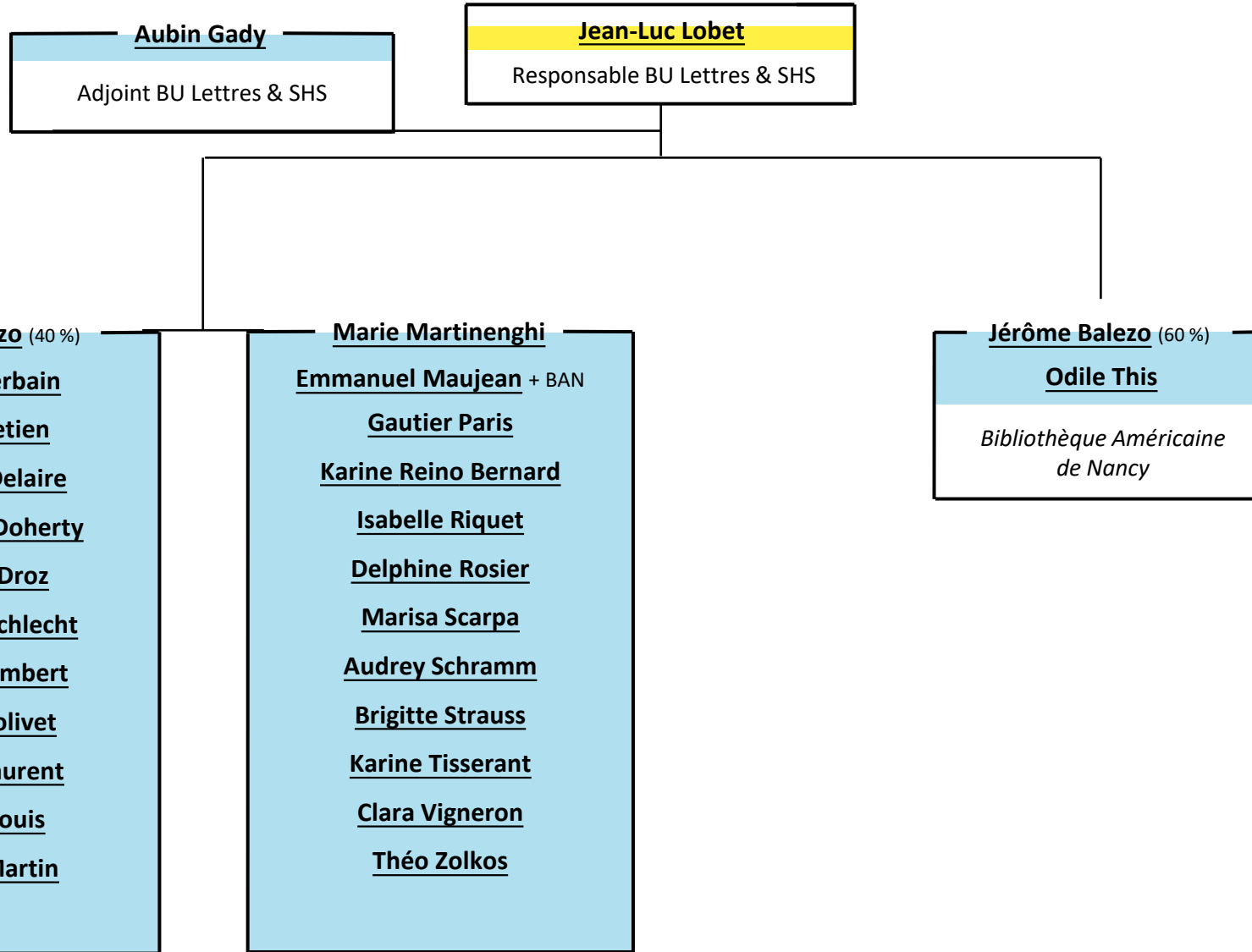

1. DD
2. Gestion Administrative et Financière
3. Missions Transversales
4. **Bibliothèques Universitaires**



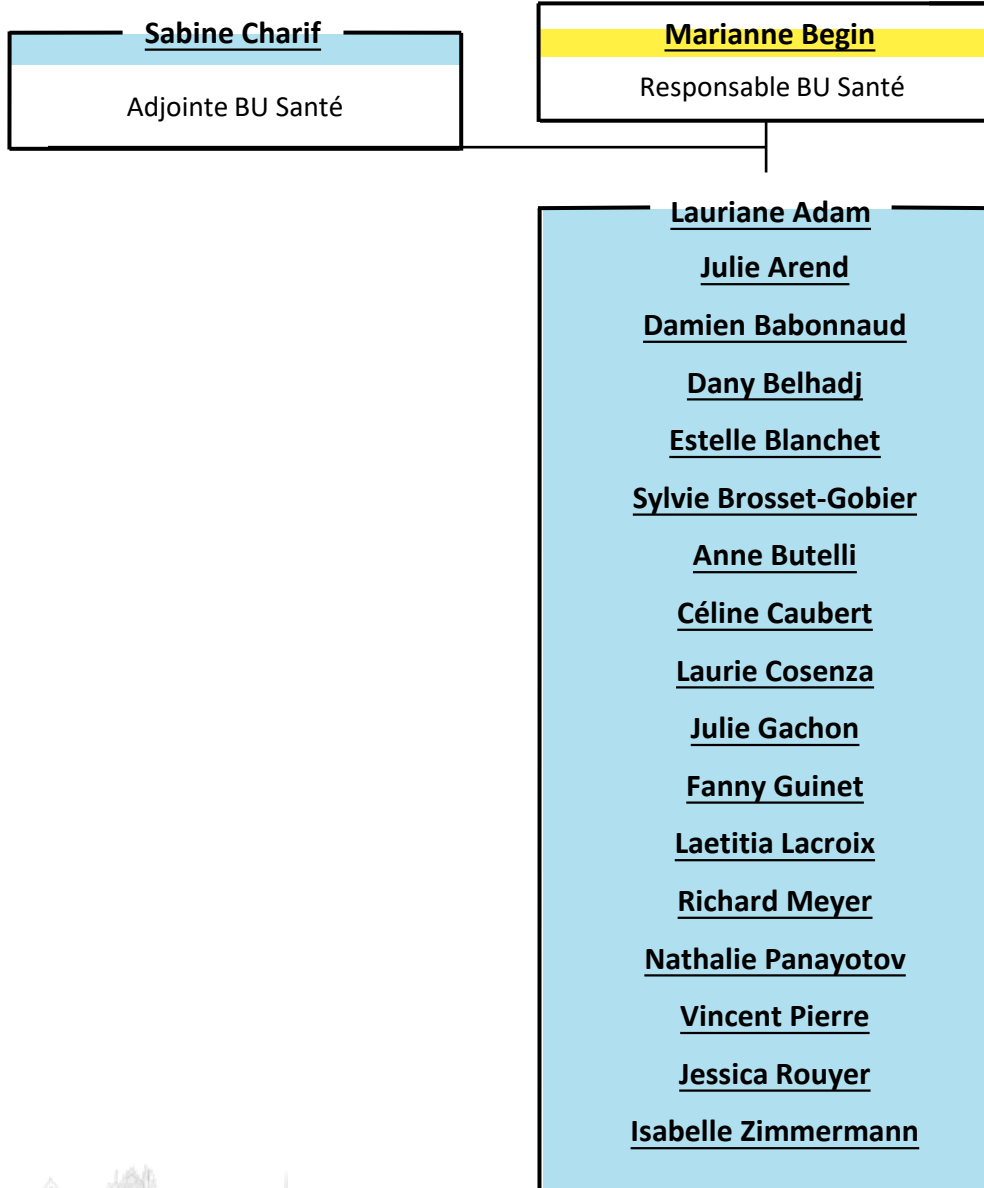

1. DD
2. Gestion Administrative et Financière
3. Missions Transversales
4. **Bibliothèques Universitaires**



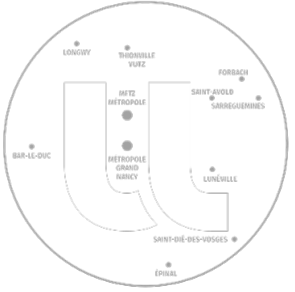

Émilie Leromain

Responsable BU Sciences

Sandrine Amet

Marie Carrie

Kim Maeva Chauvin

Pierre Gehin

Florence Labied

Fabien Mastrocicco

Olena Okhrimenko Zattoni

Laurence Pelletier

Edwige Quidaciolu

Pauline Roux

Audrey Tutin

1. DD
2. Gestion Administrative et Financière
3. Missions Transversales
4. **Bibliothèques Universitaires**



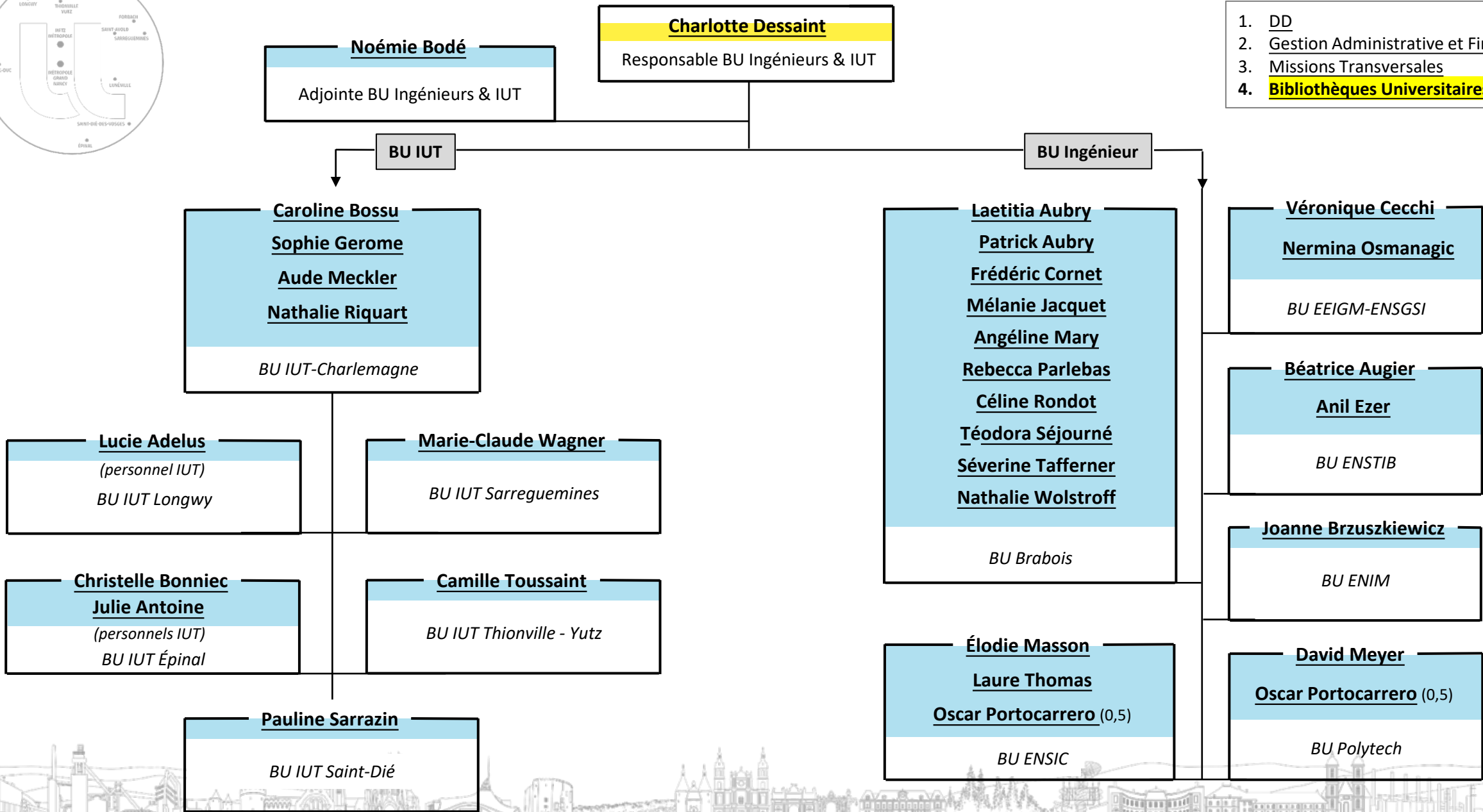

1. DD
2. Gestion Administrative et Financière
3. Missions Transversales
4. **Bibliothèques Universitaires**





Corinne Durand
Responsable BU INSPÉ

1. DD
2. Gestion Administrative et Financière
3. Missions Transversales
4. **Bibliothèques Universitaires**

Anne-Laure Mendes
Marie Laniot
Olivier Romary
Loïc Rudynski

BU INSPÉ Montigny

Sébastien Fuchs

BU INSPÉ Épinal

Emilie Personnettaz
(personnel INSPÉ)
BU INSPÉ Bar-Le-Duc

Marie-Claude Wagner

BU INSPÉ Sarreguemines

Marjolaine Bertrand
Alex De Louise
Stéphanie Garnier
Elodie Houde

BU INSPÉ Maxéville





Anne Egler

Responsable médiathèque ARTEM
& e-BU

Virginie Lame

Adjointe réseau ARTEM - e-BU

1. DD
2. Gestion Administrative et Financière
3. Missions Transversales
4. **Bibliothèques Universitaires**

Maëlle Achard

Stéphanie Boulanger

Théo Demange

Saliha Doriac (ICN BS)

Elodie Dubrulle

Mélanie Mainnemarre (ENSAD)

Hélène Primerano

Hélène Schneider (ENSAD)

Eric Tellitocci

Médiathèque ARTEM

Stéphanie Boulanger

Sandrine Chretien

Annelise Crozet

Eve Cugno

Elodie Flahaut

Jules Poch

Gwendoline Quilliec

Sophie Rodriguez-Nogueira

Yves-Florent Weiss

e-BU

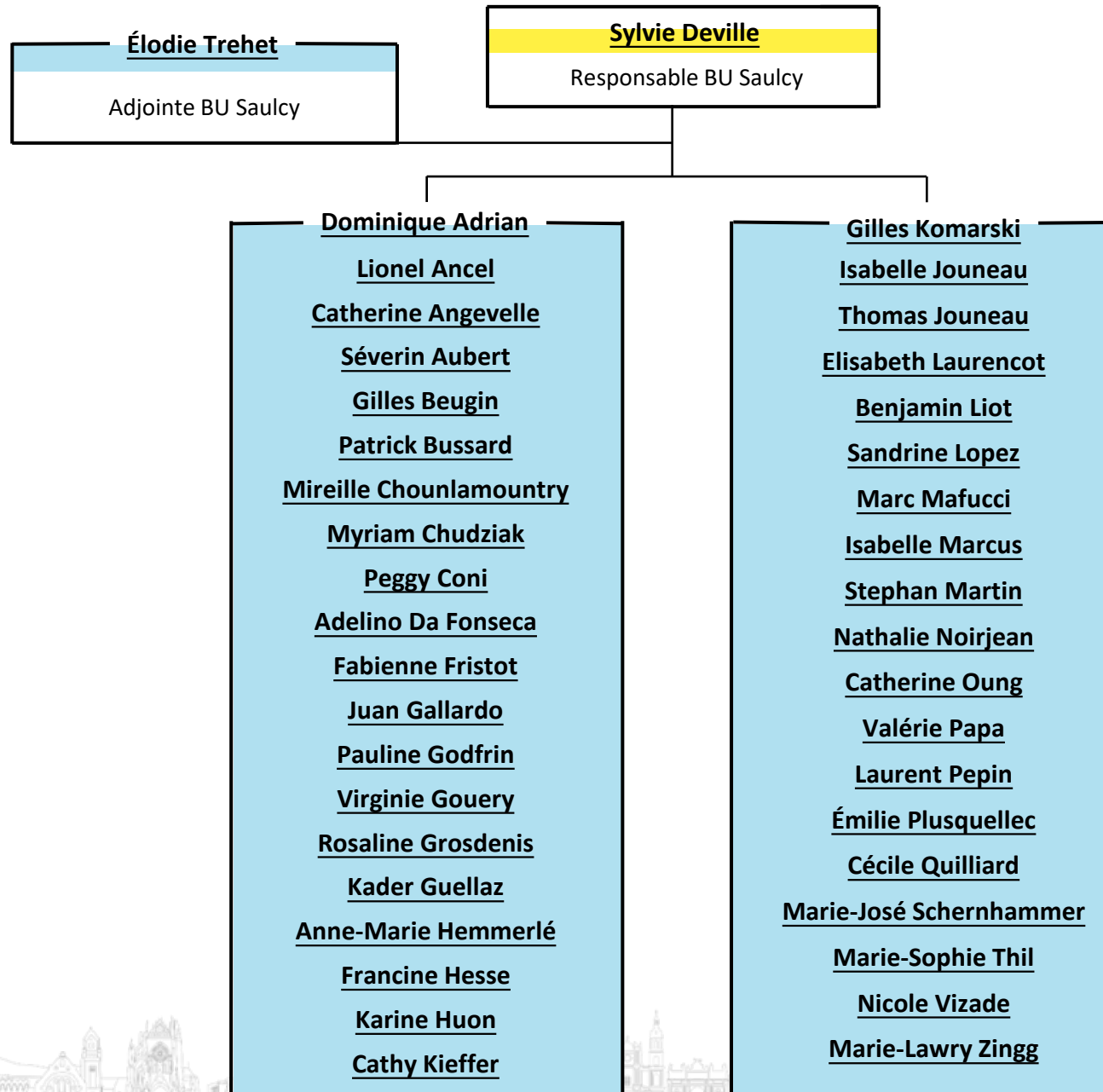
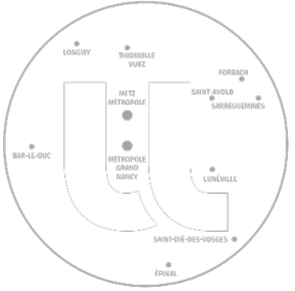

1. DD
2. Gestion Administrative et Financière
3. Missions Transversales
4. **Bibliothèques Universitaires**

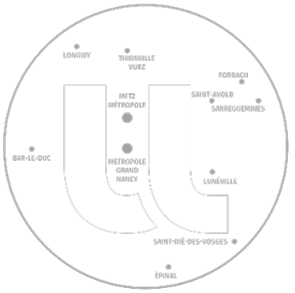

Séverine Klipfel

Directrice

1. **Direction**
2. Pôle Scolarité générale et Outils du SI formation
3. Pôle Pilotage
4. Assistance de la direction

Salima Alaoui Yazidi

Pôle Scolarité générale et Outils du SI formation

Marie-Clémence Hossann

Responsable Administrative

Séverine Klipfel

Pôle Pilotage





1. Direction
2. **Pôle Scolarité générale et Outils du SI formation**
3. Pôle Pilotage
4. Assistance de la direction

Sévérine Klipfel
Directrice

Pôle Scolarité générale

Outils du SI formation

Salima Alaoui Yazidi
Responsable Pôle Scolarité Générale et Outils du SI Formation

Dorothee André
Responsable adjointe Pôle Scolarité Générale et Outils du SI Formation

Mickael Tritz
Coordinateur des outils du SI formation

Virginie Savalle
Coordinatrice VAE

Annick Gorka
Coordinatrice Alternance

Marielle Bourg
Coordinatrice Formation Professionnelle

Ophélie Salina
Référente VAE

Rémi Duffau
Correspondant VAE

Anne Kwasniewski
Charline Pettelaire
Christelle Philippe
Correspondantes Formation Professionnelle

Marie-Eve Rubio-Devena
Gestionnaire CASE

Christine Dubois
Stéphanie Planchais
Correspondantes Formation

Lauriane lochem
Gestionnaire recours gracieux,
Conventions de formation et
Conseil de la Formation

Aurélie Dieudonné
William Jacquot
Valérie Grzybowski
Laurence Guyot Erard
Correspondants opérationnels Formation



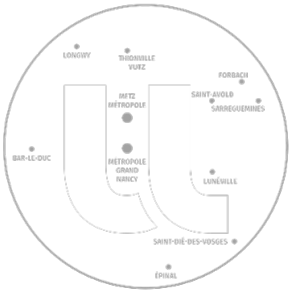

Sévérine Klipfel
Directrice

1. Direction
2. Pôle Scolarité générale et Outils du SI formation
3. **Pôle Pilotage**
4. Assistance de la direction

Annick Gorka
Coordinatrice Alternance

Mickaël Tritz
Coordinateur des outils du SI Formation

Marielle Bourg
Coordinatrice FP
Cheffe de projet FCA Manager

Virginie Savalle
Chargée d'études en formation
FTLV, VAE

Catherine Grenon
Chargée des plateformes
Offre de formation

Daphné Crépin
Project Manager
Éducation & Territoires

Julidé Kara
Cheffe de projet
Éducation & Territoires
Volet Formation



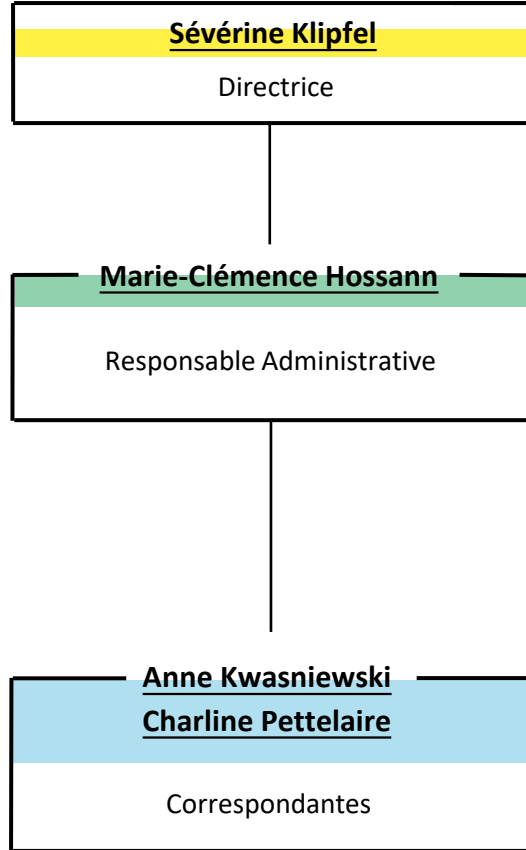
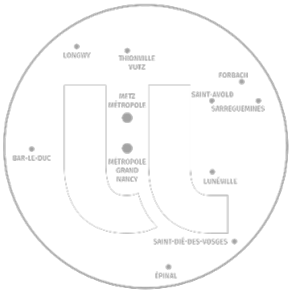

1. Direction
2. Pôle Scolarité générale et Outils du SI formation
3. Pôle Pilotage
4. **Assistance de la direction**



DIRECTION DES RELATIONS INTERNATIONALES ET EUROPÉENNES

1. **DRIE**
2. Sous-Direction Coopération Internationale
3. Sous-Direction Mobilité Internationale
4. Sous-Direction Accueil International
5. Eureca-Pro

David Renaudin

Communication - Site Welcome

**Nathalie Fick**

Directrice

Claude Mouchot-FressengeasAssistante de direction
gestionnaire administrative
et financière**Isabel Keller**

Directrice adjointe

Donato LorubioSous-directeur Coopération Internationale**Céline Courdier**Sous-directrice Mobilité Internationale**Isabel Keller**Directrice adjointe chargée de
l'Accueil International

DIRECTION DES RELATIONS INTERNATIONALES ET EUROPÉENNES

**Céline Courdier**

Sous-directrice
Responsable suivi administratif & financier des dispositifs de soutien à la mobilité internationale, application de gestion mobilité, coordination activité & procédures, conseil et soutien aux composantes

1. DRIE
2. Sous-Direction Coopération Internationale
3. **Sous-Direction Mobilité Internationale**
4. Sous-Direction Accueil International
5. Eureca-Pro

Marwane Salime

Suivi des financements et gestion des états liquidatifs des aides financières à la mobilité internationale

Larisa Alle

Gestion et suivi de la réalisation des projets de mobilité internationale de crédits Erasmus+

Jérôme Gehin

Gestion administrative et financière des mobilités de stage entrantes et sortantes

Gestion administrative et financière des mobilités d'études entrantes et sortantes

David Renaudin

Gestion administrative et financière des mobilités entrantes et sortantes du personnel et doctorants

Arnaud Bourguignon

ALL Nancy, IECA, INSPE, IUT Nancy-Charlemagne, ISFATES

Ratiba Belbekouche

ENIM, IAE-Nancy, ENSEM, STAPS, IUT Thionville, École des Mines

Isabelle Rolland

EEIGM, IUT de Saint-Dié des Vosges, MIM, Odontologie, CEU, SHS Metz, ENSG

Aurore Mac-Intosch

FST, ENSAIA, ENSTIB, ENSIC, DEA, Pharmacie, IUT Moselle-Est, IAE-Metz

Frédérique Graci

Polytech, Médecine, TELECOM, SHS Nancy, IUT Longwy, IUT Épinal, SciFa

Elisabeth Billy

DSEG, IUT Nancy-Brabois, IUT Metz, ENSGSI, ALL Metz, IDMC, Correspondante BCI et partenaires extérieur, logement Crous étudiants en échanges

DIRECTION DES RELATIONS INTERNATIONALES ET EUROPÉENNES

**Isabel Keller**

Directrice adjointe chargée de
l'Accueil International

- Coordination des services d'accueil et d'accompagnement
- Label Bienvenue en France
- Partenariats institutionnels
- Réseaux Euraxess et Bienvenue en France

1. DRIE
2. Sous-Direction Coopération Internationale
3. Sous-Direction Mobilité Internationale
4. **Sous-Direction Accueil International**
5. Eureca-Pro

Doctorants et chercheurs internationaux > Centres Euraxess**Ferdally Jacobs**

Responsable Euraxess

- Coordination de l'information, des activités & partenariats
- Information et formation laboratoires, composantes
- Gestion des conventions d'accueil
- Informations, accompagnement démarches administratives doctorants et chercheurs internationaux
- Suivi dossiers de titre de séjour

Site de Nancy

Ekatherina Lesiv

Apprentie en communication

Site de Nancy

Étudiants internationaux (Licence, Master) > Welcome Desks**Marion Carrey**

Chargée de projet Bienvenue en France

- Communication étudiante
- Organisation événements de rentrée
- Design de services, amélioration continue
- Animation de formation et réseau BEF

Sophia Fesei-Dangana

Gestionnaire Accueil étudiants internationaux

- Démarches administratives
- Suivi dossiers de titre de séjour

Site de Nancy

Christine Hocquigny

• Maîtrise documentaire
Gestionnaire Accueil étudiants internationaux

- Démarches administratives
- Suivi dossiers de titre de séjour
- Convention de cautionnement UL-CROUS

Site de Nancy

**Cara Mammoser
Laurent Schmidt**

Gestionnaires Accueil étudiants internationaux

- Démarches administratives
- Suivi dossiers de titre de séjour
- Convention de cautionnement UL-CROUS

Site de Metz

Anne-Clémence Voisin

Référente Euraxess Nancy

- Programme Welcome@Lorraine
- Information et formation laboratoires et composantes d'accueil
- Gestion des conventions d'accueil - Informations, accompagnement
- Démarches administratives doctorants et chercheurs internationaux
- Suivi dossiers de titre de séjour

Site de Nancy

Laurent Schmidt

Référent Euraxess Metz

- Informations, accompagnement démarches administratives (dont titre de séjour) doctorants et chercheurs internationaux
- Information et formation laboratoires et composantes d'accueil

Site de Metz

Morgane Lafon

Gestionnaire Accueil étudiants Erasmus Mundus et Orion

- Démarches administratives
- Suivi dossiers de titre de séjour
- Renfort Euraxess

Site de Nancy et Metz

DIRECTION DES RELATIONS INTERNATIONALES ET EUROPÉENNES

1. DRIE
2. Sous-Direction Coopération Internationale
3. Sous-Direction Mobilité Internationale
4. Sous-Direction Accueil International
5. **Eureca-Pro**



Nathalie Fick
Directrice
Management Eureca-Pro

Capucine François
Chargée de communication
leader CODI UL

Juline Brevillet
Gestionnaire administrative
et financière

Aurore Coince
Chargée de projet EURECA-PRO
Université Européenne

Océane Muller
Cheffe de projet informatique
Information and Technologies

Nour Matta
Cheffe de projet informatique
Common interface platform

Maryann Borraccino
Responsable Relations
internationales

Anna Maffesi
Responsable programmes de
formation

Aude Perrot
Responsable programmes de
recherche et d'innovation



DIRECTION DE LA VIE UNIVERSITAIRE ET DE LA CULTURE

- 1. **Direction DVUC**
- 2. Sous-directions (1)
- 3. Sous-directions (2)

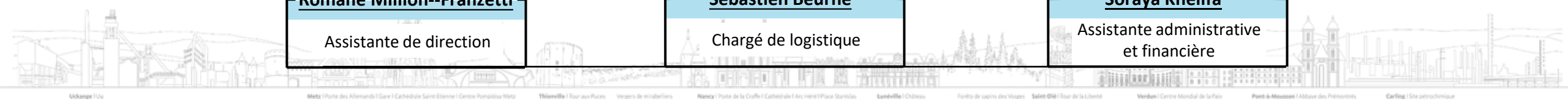
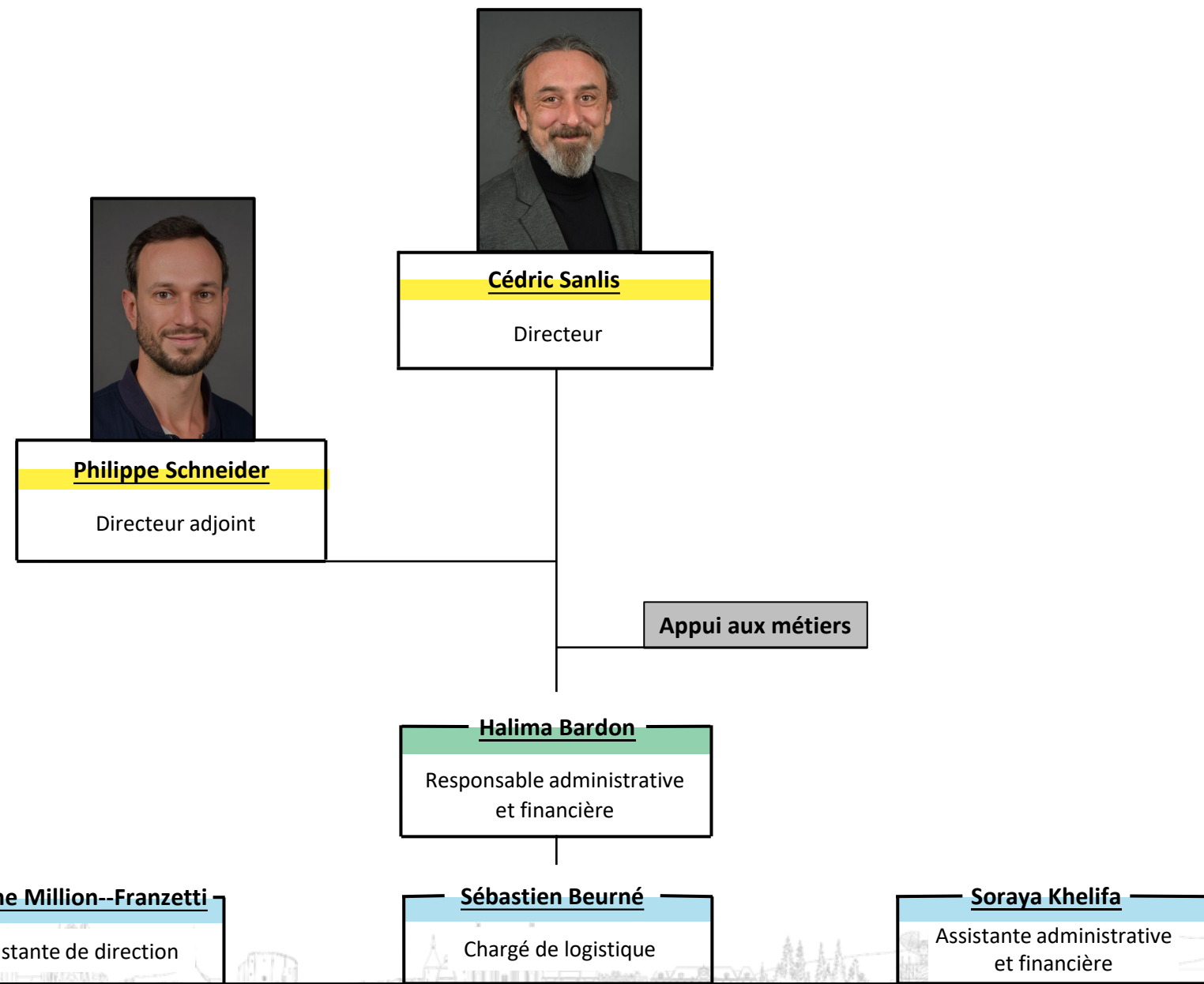
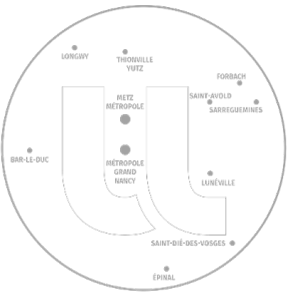

DIRECTION DE LA VIE UNIVERSITAIRE ET DE LA CULTURE

1. Direction DVUC
2. **Sous-directions (1)**
3. Sous-directions (2)

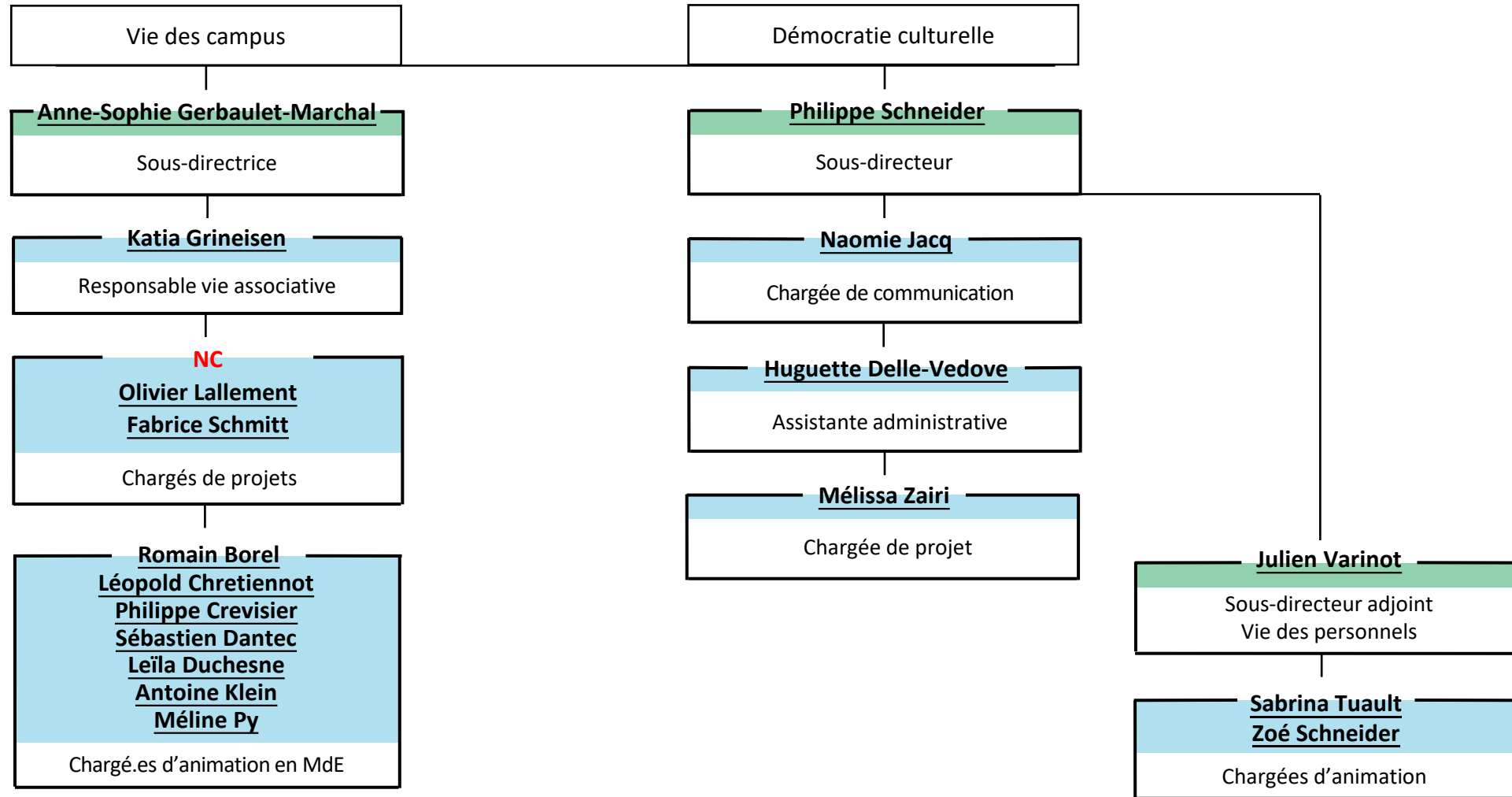

DIRECTION DE LA VIE UNIVERSITAIRE ET DE LA CULTURE

1. Direction DVUC
2. Sous-directions (1)
3. **Sous-directions (2)**

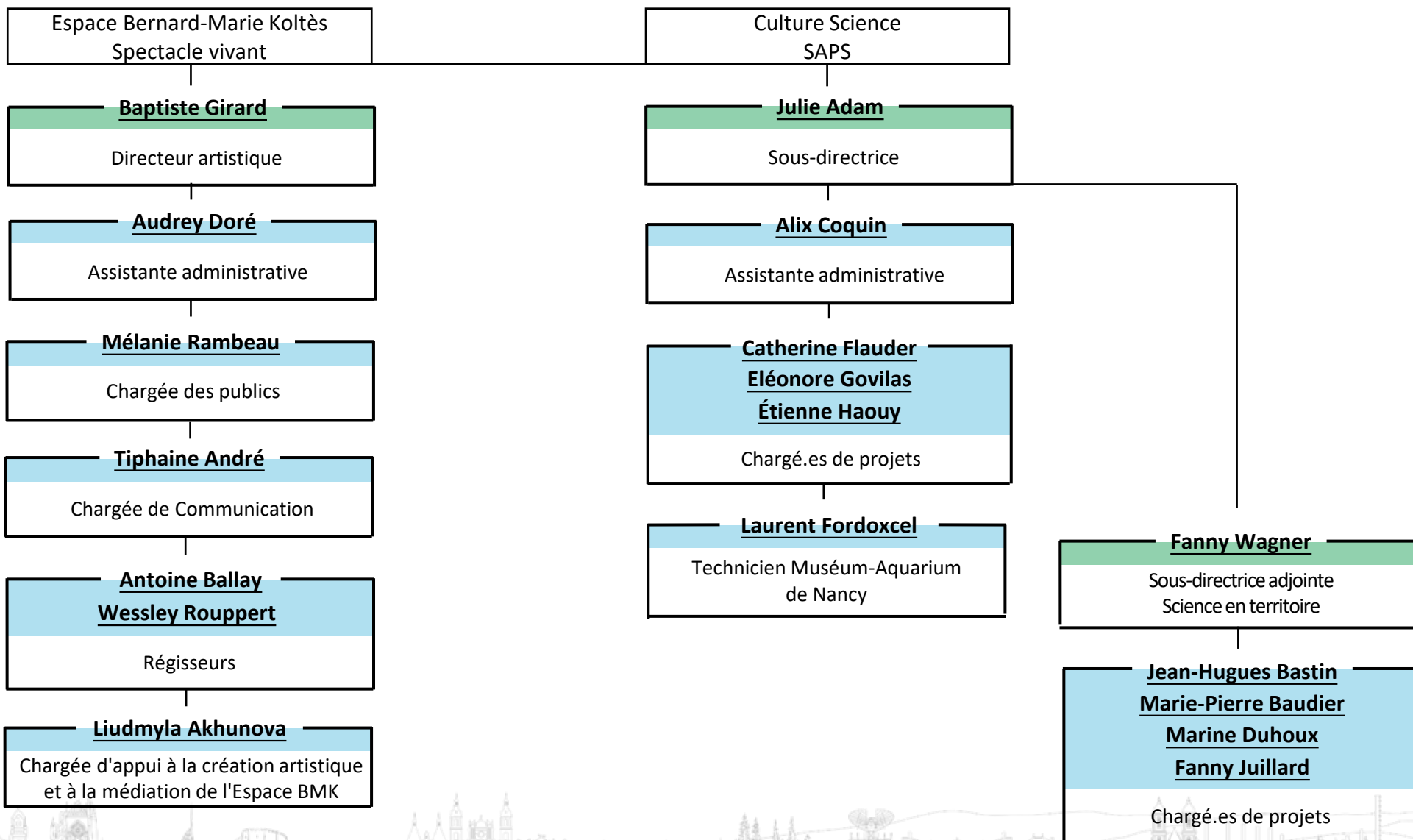

DÉLÉGATION D'ACCOMPAGNEMENT À LA CRÉATIVITÉ, L'INGÉNIERIE ET LA PÉDAGOGIE



Nathalie Isсенmann
Directrice

Laura Molinet
Adjointe en gestion administrative

Julien Etique
Assistant de direction

Pôle Ingénierie Pédagogique

Marine Delpy
Responsable

Samantha Caps
Eugénie Grandjean
Léa Pierron
Conseiller-ère-s pédagogiques

Pôle Ingénierie de formation et de certification (RNCP-RS)

Nathalie Isсенmann
Responsable

Aurore Bonotto
Agnès Cunin
Jade Gross
Chargées d'ingénierie de formation

Pôle Créativité & Ludopédagogie

Elodie Thiebaut
Responsable

Romain Mallea
Marine Vallier
Chargé-e-s d'ingénierie en créativité pédagogique

Johan Malapert
Chargé de conception en ludopédagogie

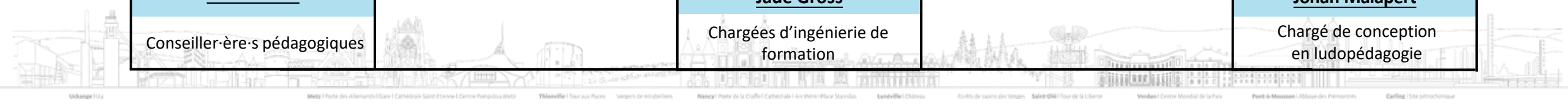

1. **SUAPS**
2. SUAPS Lorraine Sud
3. SUAPS Lorraine Nord



Stéphane Vuillien

Directeur



Tanguy Abscheid

Directeur adjoint Nancy



Vincent Badreau

Directeur adjoint Nancy



Stephen Duvivier

Directeur adjoint Metz

Elisabeth Meyer

Responsable administrative

Hervé Connes

Responsable technique



1. SUAPS
2. **SUAPS Lorraine Sud**
3. SUAPS Lorraine Nord



Stéphane Vuillien
Directeur

Hervé Connes
Responsable technique

Elisabeth Meyer
Responsable administrative

Gestion administrative et financière

Complexe Sportif Universitaire Lefebvre Nancy

Complexe Sportif Universitaire les Océanautes Nancy

Complexe Sportif Universitaire Brabois Nancy

Équipe pédagogique Nancy

Delphine Gigant Lessinger
Guillaume Favier

Christian Eugé
Responsable d'équipe (logé) /
Responsable atelier
Accueil / Entretien /
Maintenance

Vincent Iemfre
Brian Lux
Accueil / Entretien /
Maintenance

Laure Gauthreau
Batiste George
Dorian Martin
Maîtres nageurs sauveteurs

Mylène Antoine
Jimmy Maucourt
Gregory Schaff
Accueil / Entretien /
Maintenance

Franck Gigant
Responsable d'équipe (logé) /
Responsable atelier et parc
automobile (Nancy)
Accueil / Entretien /
Maintenance

Clément Martin
Joël Tyl
Accueil / Entretien /
Maintenance

Tanguy Abscheidt
Vincent Badreau
Serge Bergantino
Serge Bergantz
Melaine Blaise
Léa Buscemi
Richard Convard
Luc Ecrement
Cathy Hechner
Murielle Hilton
Éric Lai
Ashok Magnifique
Claude Schuler
Lionel Seguin
Arnaud Van Driessche
Stéphan Vuillien

Enseignants



SERVICE UNIVERSITAIRE DES ACTIVITES PHYSIQUES ET SPORTIVES

1. SUAPS
2. SUAPS Lorraine Sud
3. **SUAPS Lorraine Nord**



Stephen Duvivier
 Directeur adjoint Metz

Hervé Connes
 Responsable technique

Elisabeth Meyer
 Responsable administrative

Complexe Sportif Universitaire Metz /
 Saulcy

Equipe pédagogique Metz / Saulcy

Anne-Laure Lutz
 Gestion administrative et financière

Michel Monachon
 Référent technique (logé),
 responsable atelier et parc
 automobile (Metz)
 Accueil / Entretien / Maintenance

Christine Monachon
 Accueil / Entretien / Maintenance

Olivier Cotin
Fiona Etre
Manuelle Huillet
Yves Josseron
Christophe Pierre
David Scheidt
Franck Zolkos
Stephen Duvivier
(antenne Longwy)

Enseignants



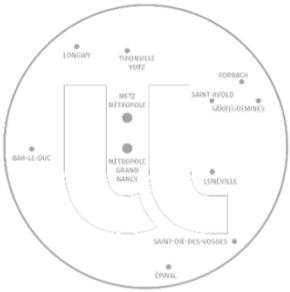

Lorraine Nord (LN)
Lorraine Sud (LS)

Alan Charissou

Directeur

Stéphanie Vergerio

Responsable administrative

Anne-Sophie Claudon

Sage Femme

Aurélia Bardot

Diététicienne

Marie-Hélène Stref

Sophrologue

Séverine Wirbel

Référente administrative (LN)

Catherine Greco

Laurence Jung

Karine Provot

Accueil - Secrétariat (LN)

Charlotte Gonçalves

Manon Mrovcak

Sandrine Mulot

Accueil - Secrétariat (LS CLSH)

Laure Fontaine

Sylvie Sandré

Mioara Toporan

Accueil - Secrétariat (LS Vélodrome)

Adeline Martel

Anne-Isabelle Pierron

Anne-Marie Puyhardy

Margaux Robert

Médecins (LN)

Marvin O'Dowd

Elodie Sidot

Médecins (LS CLSH)

Nora Boucherab-Brik

Sarah Gaudin

Christelle Quenot

Fanny Thebault

Médecins (LS Vélodrome)

Janine Ratsimihah

Médecin (LS Épinal)

Magali Baltus

Coralie Cusey

Lorraine Frayard

Laetitia Kleinberg

Infirmières (LN)

Bénédicte Poinat

Infirmière (LS CLSH)

Aurélie Bianchi

Julie Ferry

Catherine Squillace

Infirmières (LS Vélodrome)

Julie Nogier

Infirmière (LS Épinal)

Simon Leclerc (LN)

Jean-Baptiste Martin (LS)

Virginie Zeude (LS)

Psychologues

Nathalie Meyer

Conseillère technique

Mégane Douvinet

Christine Vincent

Assistantes sociales (LN)

Cécile Bichwiller

Géraldine Jeannot

Assistantes sociales (LS CLSH)

Emilie Blicharski

Valérian Hamm

Candice Nicolas

Assistantes sociales (LS Vélodrome)



Ali Hammouda
Directeur du CFA

Stéphane Leger
Responsable Pédagogique
Coordinateur Formation par
apprentissage

Francis Borghesi
Coordinateur Formation par
apprentissage

Christine Chaton
Gestionnaire Administrative et
Financière

Elena Ferreira
Assistante de gestion

Robin Prugne
Informaticien
Gestionnaire d'applications

Bertrand Cassagne
Apprenti (informatique)



**Claire Tessier**

Directrice Générale des Services Adjointe

Jessica Ancel

Assistante de la DGSA

**Jérôme Emonot**

Directeur des Partenariats

**Kevin Degiorgio**Directeur de la Recherche et de le
Valorisation**Cyrille Raymond**Directeur de l'Ingénierie de Projets
et de la Stratégie Europe**Isabelle Lartaud**Directrice de l'Animalerie du Campus
Biologie Santé**Lylette Lacôte-Gabrysiak**Directrice des Editions de
l'Université de Lorraine

DIRECTION DES PARTENARIATS

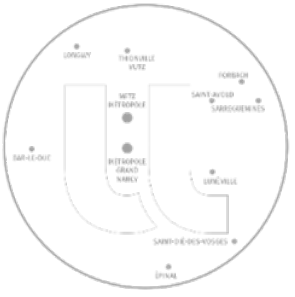

Jérôme Emonot

Directeur

1. **Direction**
2. Pôle Développement
3. Pôle Pilotage
4. Pôle Promotion

NC

Pôle Développement

Karine Treiber

Pôle Pilotage

Didier Humbert

Pôle Promotion



DIRECTION DES PARTENARIATS

- 1. Direction
- 2. Pôle Développement
- 3. **Pôle Pilotage**
- 4. Pôle Promotion

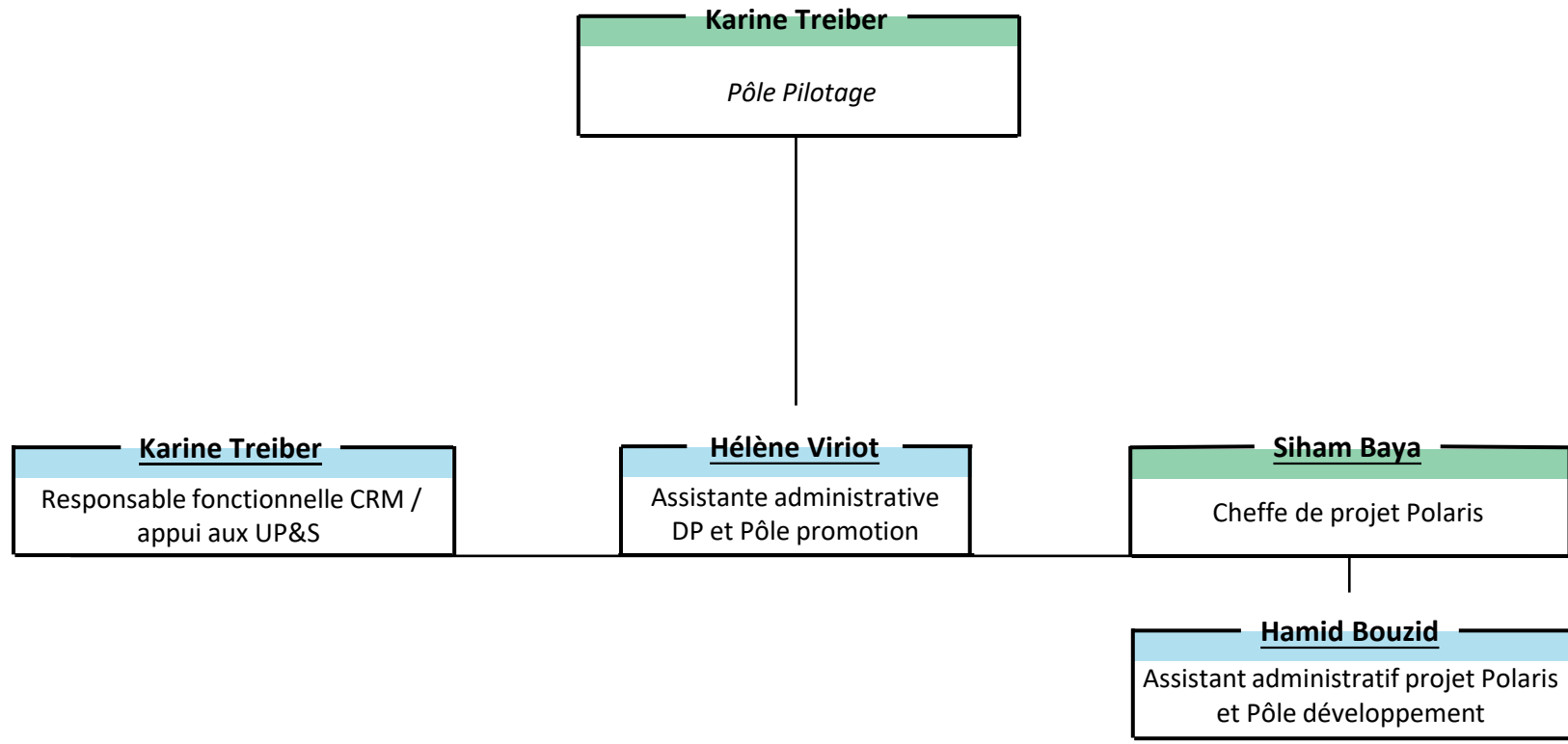

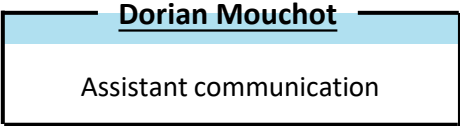
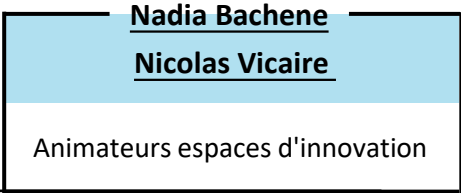
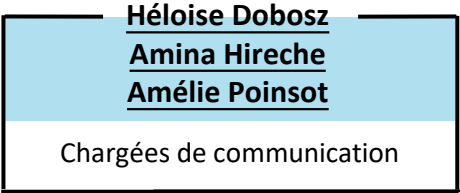
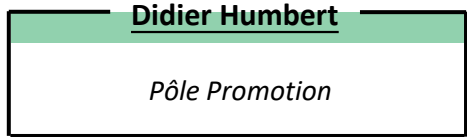
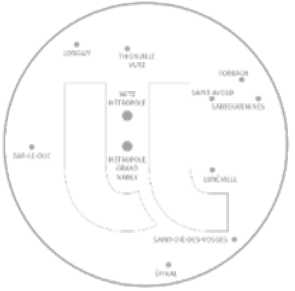

1. Direction
2. Pôle Développement
3. Pôle Pilotage
4. **Pôle Promotion**





Kevin Degiorgio

Directeur

Cléo Boninsegna

Cheffe de projet opérationnel pour la mise en œuvre du SI recherche

Catherine Morand

Adjointe au Directeur - Chargée des projets Transversaux et d'appui au pilotage

Aurélie Chapé

Assistante de direction

Clotilde Diné

Sous-directrice Administration de la Recherche

Arnaud Pluvinet

Sous-directeur Appui à la Gestion des Moyens de la Recherche

Maud Clarus

Sous-directrice Études Doctorales

Catherine Roch

Sous-directrice Valorisation-Innovation

1. **DRV**
2. Sous-Direction Administration de la Recherche
3. Sous-Direction Appui à la Gestion des Moyens de la Recherche
4. Sous-Direction Études Doctorales
5. Sous-Direction Valorisation et Innovation





1. DRV
2. **Sous-Direction Administration de la Recherche**
3. Sous-Direction Appui à la Gestion des Moyens de la Recherche
4. Sous-Direction Études Doctorales
5. Sous-Direction Valorisation et Innovation

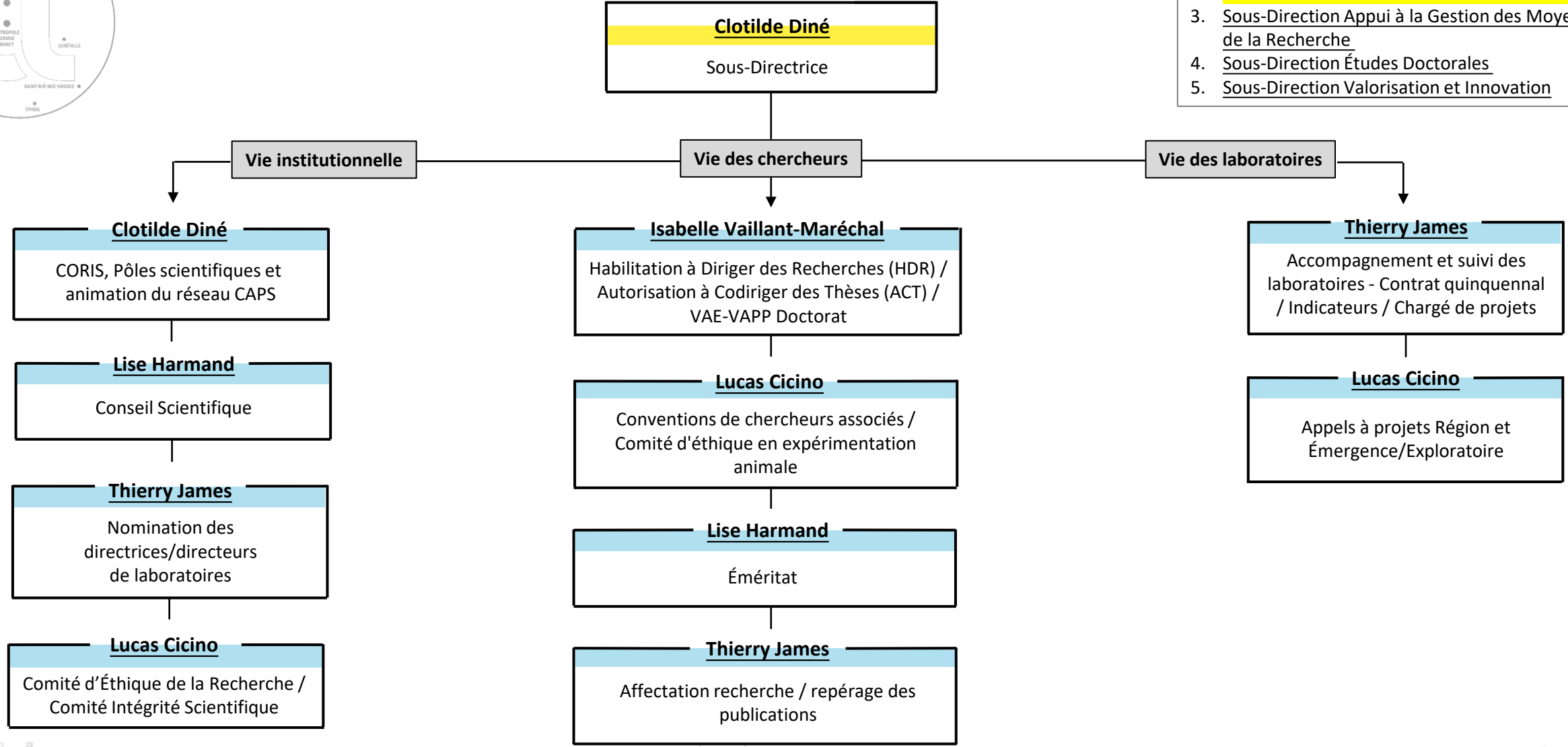

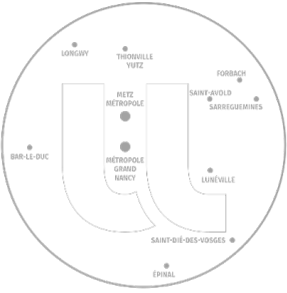

1. DRV
2. Sous-Direction Administration de la Recherche
3. Sous-Direction Appui à la Gestion des Moyens de la Recherche
4. Sous-Direction Études Doctorales
5. Sous-Direction Valorisation et Innovation

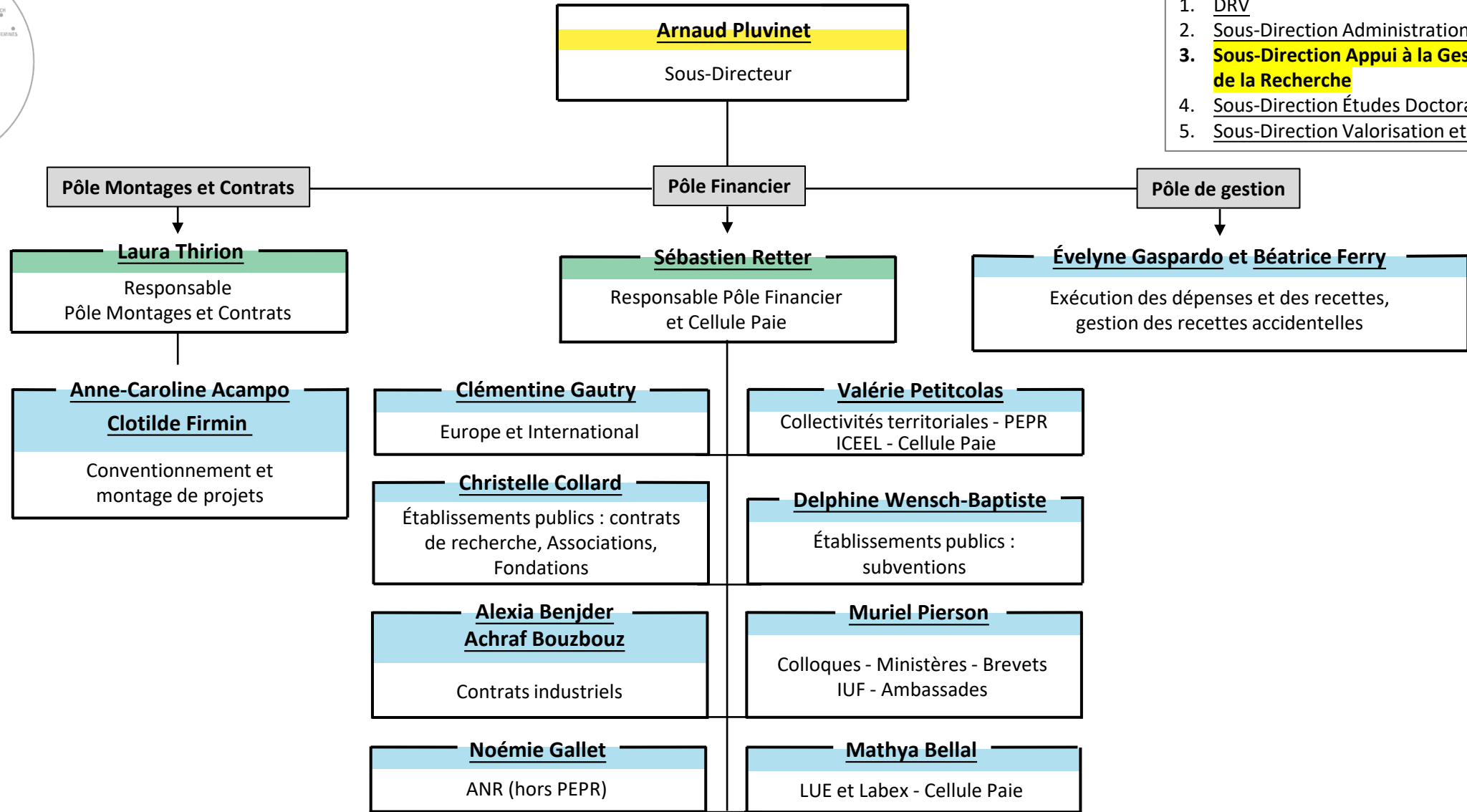

1. DRV
2. Sous-Direction Administration de la Recherche
3. Sous-Direction Appui à la Gestion des Moyens de la Recherche
4. **Sous-Direction Études Doctorales**
5. Sous-Direction Valorisation-Innovation

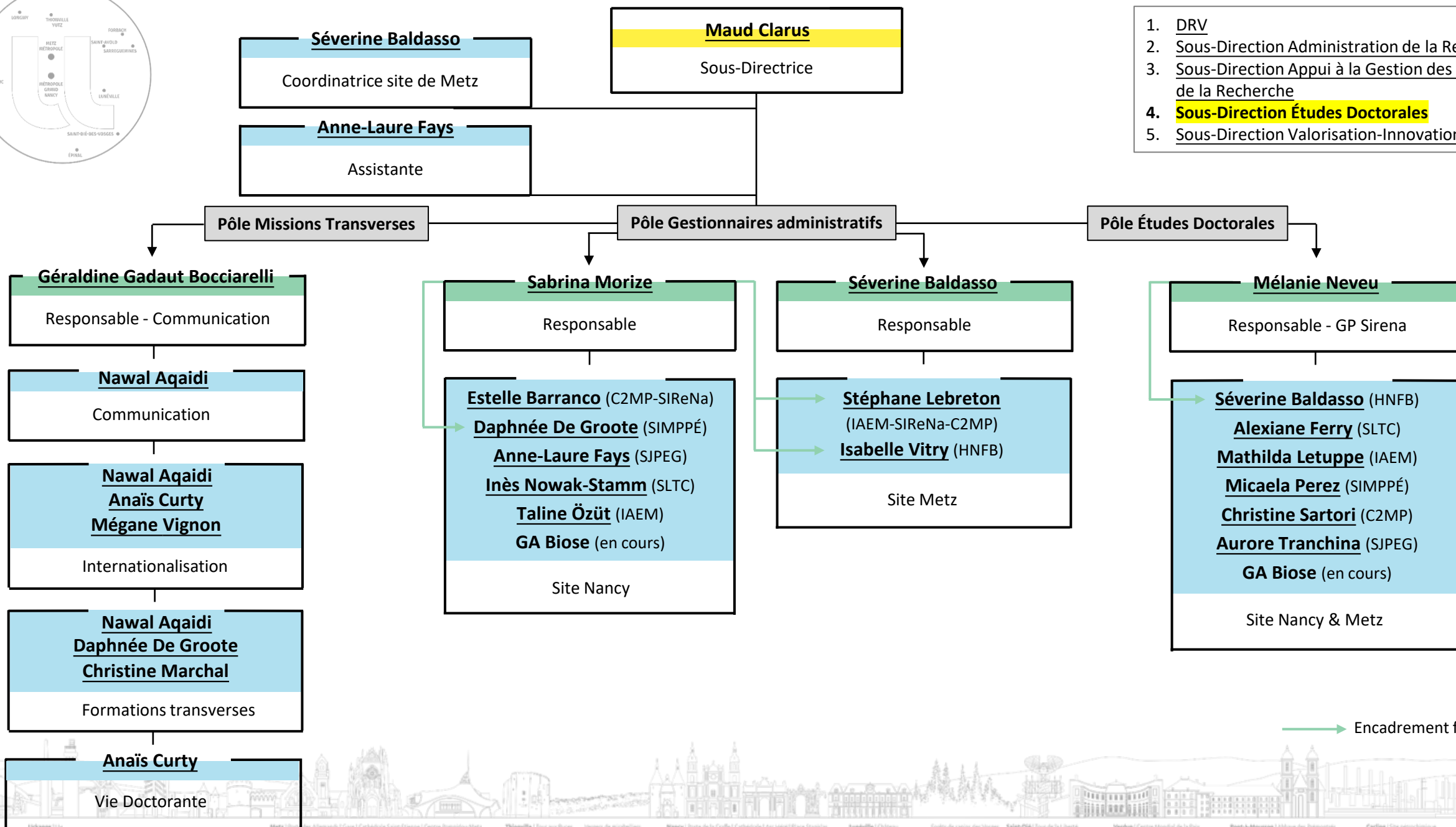



1. DRV
2. Sous-Direction Administration de la Recherche
3. Sous-Direction Appui à la Gestion des Moyens de la Recherche
4. Sous-Direction Études Doctorales
5. **Sous-Direction Valorisation et Innovation**

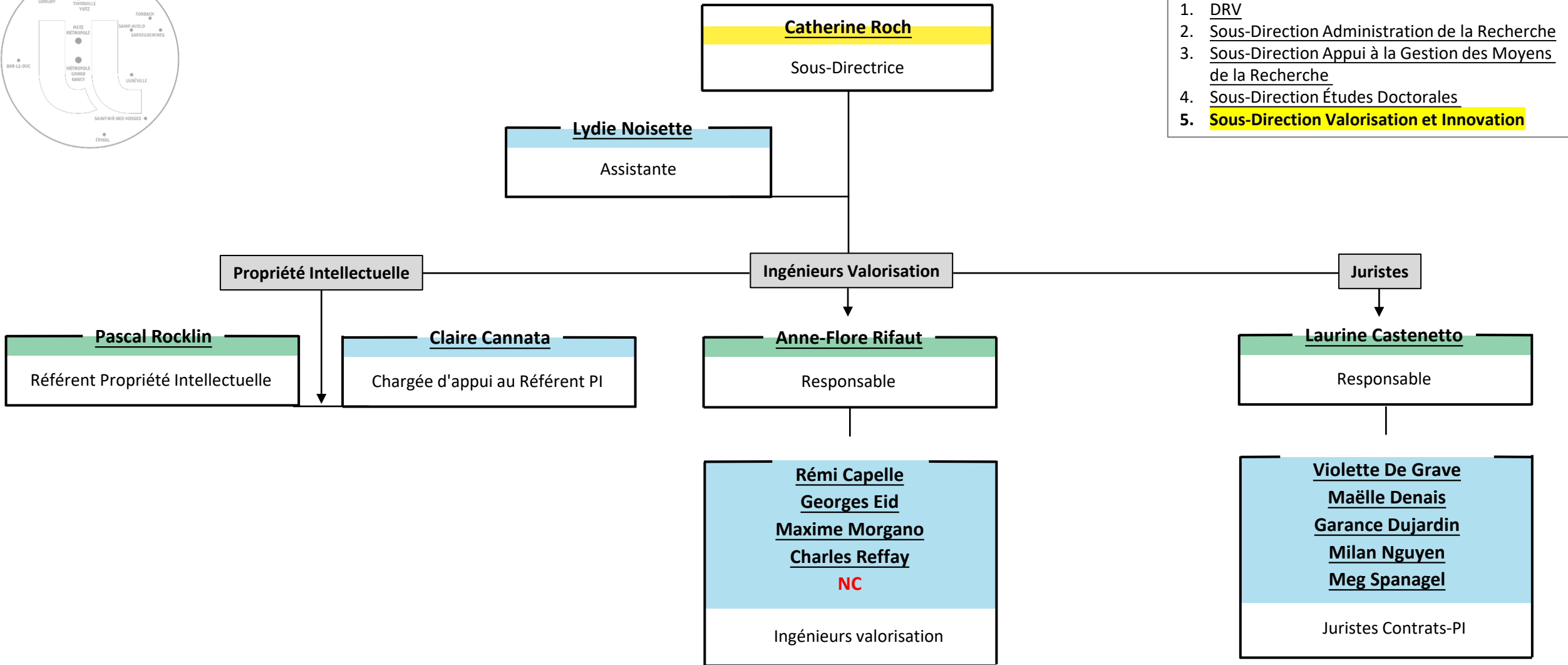



Cyrille Raymond
Directeur

Sous-direction d'ingénierie de projet
(S-DIPRO)

Sous-direction Appui à la Stratégie
Europe du Site Lorrain (SD-ASE)



Caroline Coquelet André
Sous-directrice



Nicolas Dupuy
Sous-directeur

Sharlynn Polydamas
Assistante de direction

Lorenzo Di Bernardini
Sylvain Fass
Alice Genco
Sandrine Michiels
Julie Paysant
Manon Rétaux
Sophie Royer
Imene Sellami
Ingénieurs projets

Louis Aubry
Julien Brouillard
Arthur Olivier
Maité Fernandes Tronco
Olivia Seidel
Marouane Yaya
EU Policy Officers

Eliott Metzger
Motion designer





Isabelle Lartaud
Directrice Scientifique

Sylvain Poussier
Directeur Opérationnel

Sylvain Poussier
Réfèrent Qualité

Muriel Chemin
Réfèrent Administrative

Équipe zootechnie ACBS

Sylvain Poussier
Responsable Compétences

Henri-Pierre Lassalle
Réfèrent Laser

Frédéric Desor
Louane Pellegrini
Réfèrents Qualité

Nathalie Cadario
Assistante Administrative

Frédéric Desor
Ingénieur d'études

Maud Collin
Anne-Laure Leblanc
Louane Pellegrini
Zootechnicien(s)-cienne(s)

Julie Altermatt-Vagost
Tom Aubert
Yanis Giraud
Julie Grall
Soigneur(s)-euse(s)

Aurélien Daguenet
Agent d'entretien

François Dupuis
Frédéric Desor
Responsables Médicaments

Jean-Pol Frippiat
Maud Collin
Responsables Faune sauvage

Marie Liabeuf
Gauthier Monereau
Vétérinaires Réfèrents

Frédéric Desor
Réfèrent Études comportementales

Sylvain Poussier
Frédéric Desor
Anne-Laure Leblanc
Réfèrents Hygiène sécurité et Assistants de préventions

Isabelle Lartaud
Maud Collin
Sylvain Poussier
Structure du Bien Être animal





Lylette Lacôte-Gabrysiak

Directrice



Rudy Hahuseau

Responsable éditorial et administratif

Administration et finances

Diarra Lemole

Gestionnaire financière et comptable

Production éditoriale

Axelle Felgine

Secrétaire d'édition

Diffusion et promotion

Myriam Robert

Chargée de promotion et de diffusion commerciale

Quentin Le Quéau

Éditeur multisupport

Christel Visée

Assistante d'édition

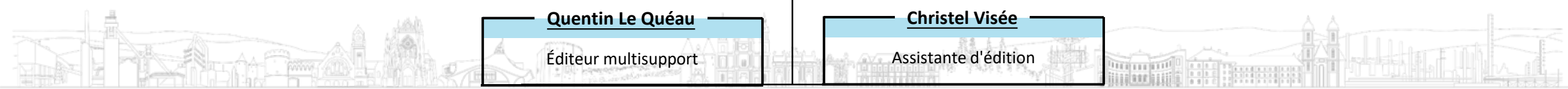

EXPLOR



Émilie Gaudry
Directrice

Sylvain Contassot
Bernard Dussoubs
Gilles Parent
Mariachiara Pastore
Représentants des Pôles

Juan Carlos Lizardo Huerta
Ingénieur support

Béatrice Thouant
Référente administrative

Sébastien Morosi
Responsable du service Infrastructure & Gestion Technique de la Plateforme (DN)

Florian Audinot
Stéphane Dugravot
Doru Mihalachi
Personnels BIATSS



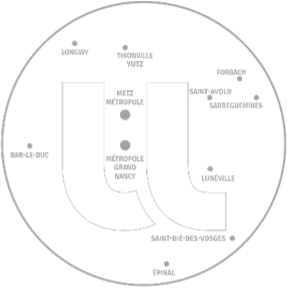

Eric Braun

Directeur

dha-nancy@univ-lorraine.fr

dha-metz@univ-lorraine.fr

Franck Jolly

Responsable du service de Nancy

Laura Avetisyan

Léa Boulet

Aimy Clavel

Benjamin Rousselle

Acheteurs

Emilie Brabant

Isabelle Raviart

Assistantes



Léa Esslinger

Directrice adjointe

Maria Dinis

Responsable du service de Metz

Laurie Spiquel

Acheteuse

Houria Guessas

Rédacteur - Gestionnaire aux achats



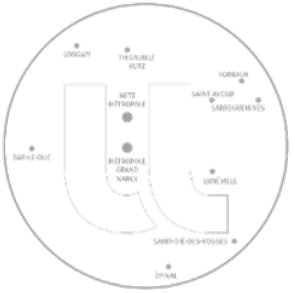

Stéphanie Filfli
 Sous-direction Environnement de travail (SDET) *Multisites*

1. DLI
2. **Sous-direction Environnement de travail 1/2**
3. Sous-direction Environnement de travail 2/2
4. Sous-direction Impression et courrier
5. Sous-direction Approvisionnement et stockage

Maintenance / Logistique

Accueil Standard

Administratif / Logistique

David Mulot
 Responsable technique de site

Louiza Hani
Sabrina Louis
 Site Léopold

Sabine Broutin
 Site Libération

Laurent Broutin
Robin Denninger
 Site Libération

Régis Etique
Thierry Houpert
 Site Lionnois

Isabelle Guillemain
 Site Léopold

Frédéric Meyer
 Site Léopold

Christian Moller
Bertrand Vigneron
 Site Libération - APF

Stéphane Blaudez
Joël Hetheier
Alexandre Manaud
Fabien Popoff
Guy Poulain
Jean-Marc Sauveur
 Site Lionnois

Philippe Manin
 Site Brabois



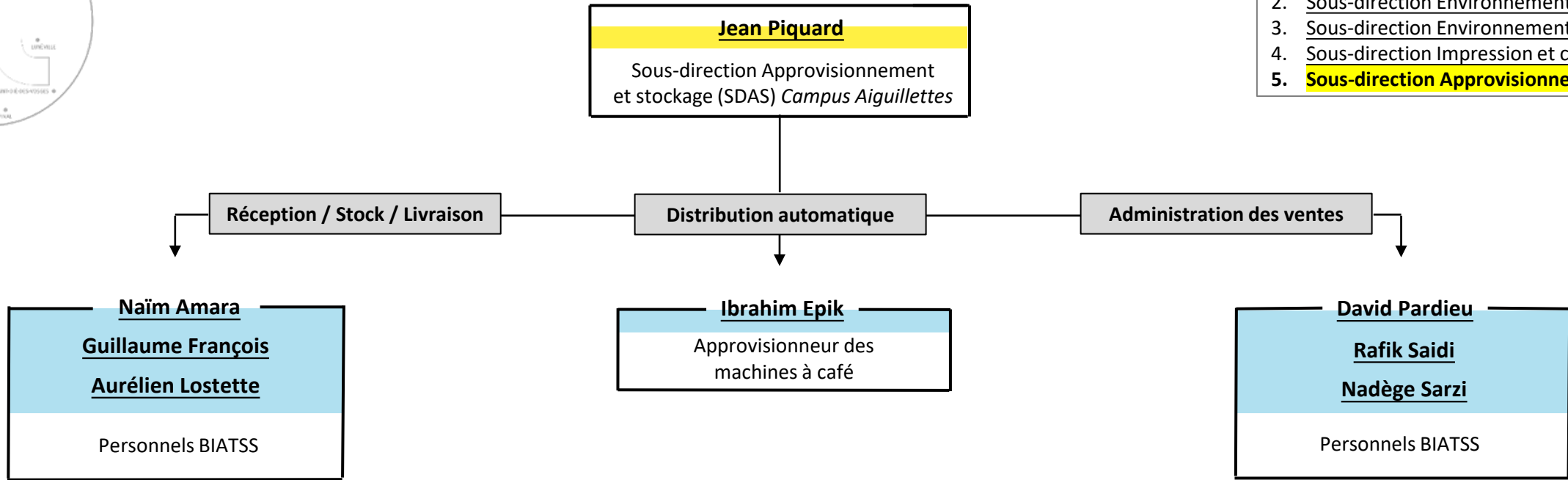
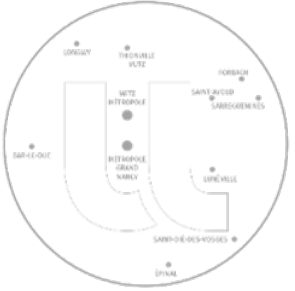

1. DLI
2. Sous-direction Environnement de travail 1/2
3. Sous-direction Environnement de travail 2/2
4. Sous-direction Impression et courrier
5. **Sous-direction Approvisionnement et stockage**

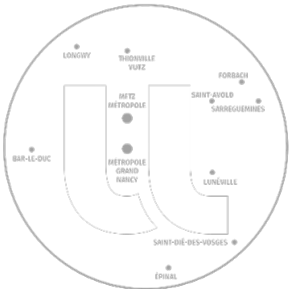
**Jean-Michel Vahl**

Directeur

Sabine Petitjean Coria

Directrice adjointe en charge de la stratégie numérique responsable

Sébastien Morosi

Directeur adjoint

Peggy Jubien

Assistante

Coordination portefeuille de projets

Coordination Sécurité

Ingénierie administrative et financière

Marie-Line Rubini

PMO

François Richard

Chargé de gestion de projet

Yves Agostini

RSSI

Philippe Voisin

RSSI suppléant

Laetitia Pierron

RSSI suppléant

Xaviéra Autissier

Référente Accessibilité Numérique

Delphine Bijan-Zadeh

Chargée de communication

Marie-Laure Collot

Responsable administrative

Laetitia Renard

Responsable financière et comptable

Maria Di Blasi**Peggy Jubien****Valérie Marchal****Fanny Pessy**

Gestionnaires

Olivier Ziller*Sous-directeur Système d'Information
Études et Développement***Sabine Petitjean Coria***Sous-directrice Services aux Usagers***Sébastien Morosi***Sous-directeur Infrastructures &
Services***Rafael Cabrera***Sous-directeur Usages du Numérique*

1. **DN**
2. Sous-Direction Système d'Information
Études et Développement
3. SD Services aux Usagers
4. SD Services aux Usagers (Nancy)
5. SD Services aux Usagers (Vandoeuvre)
6. SD Services aux Usagers (Autres sites)
7. SD Services aux Usagers (Metz)
8. SD Services aux Usagers (Appui aux missions)
9. Sous-Direction Infrastructures & Services
10. Sous-Direction Usages du Numérique

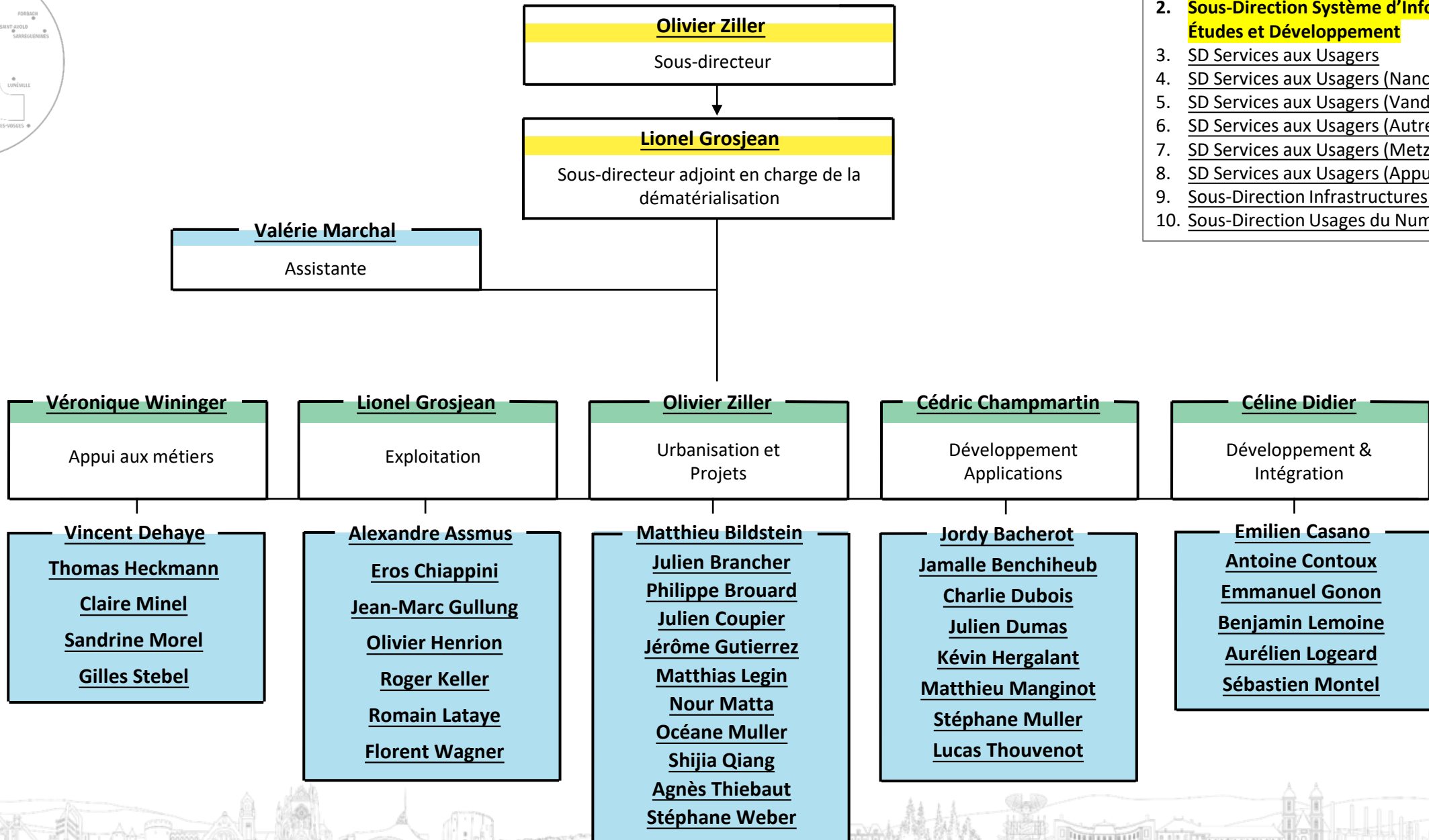

1. DN
2. **Sous-Direction Système d'Information Études et Développement**
3. SD Services aux Usagers
4. SD Services aux Usagers (Nancy)
5. SD Services aux Usagers (Vandœuvre)
6. SD Services aux Usagers (Autres sites)
7. SD Services aux Usagers (Metz)
8. SD Services aux Usagers (Appui aux missions)
9. Sous-Direction Infrastructures & Services
10. Sous-Direction Usages du Numérique

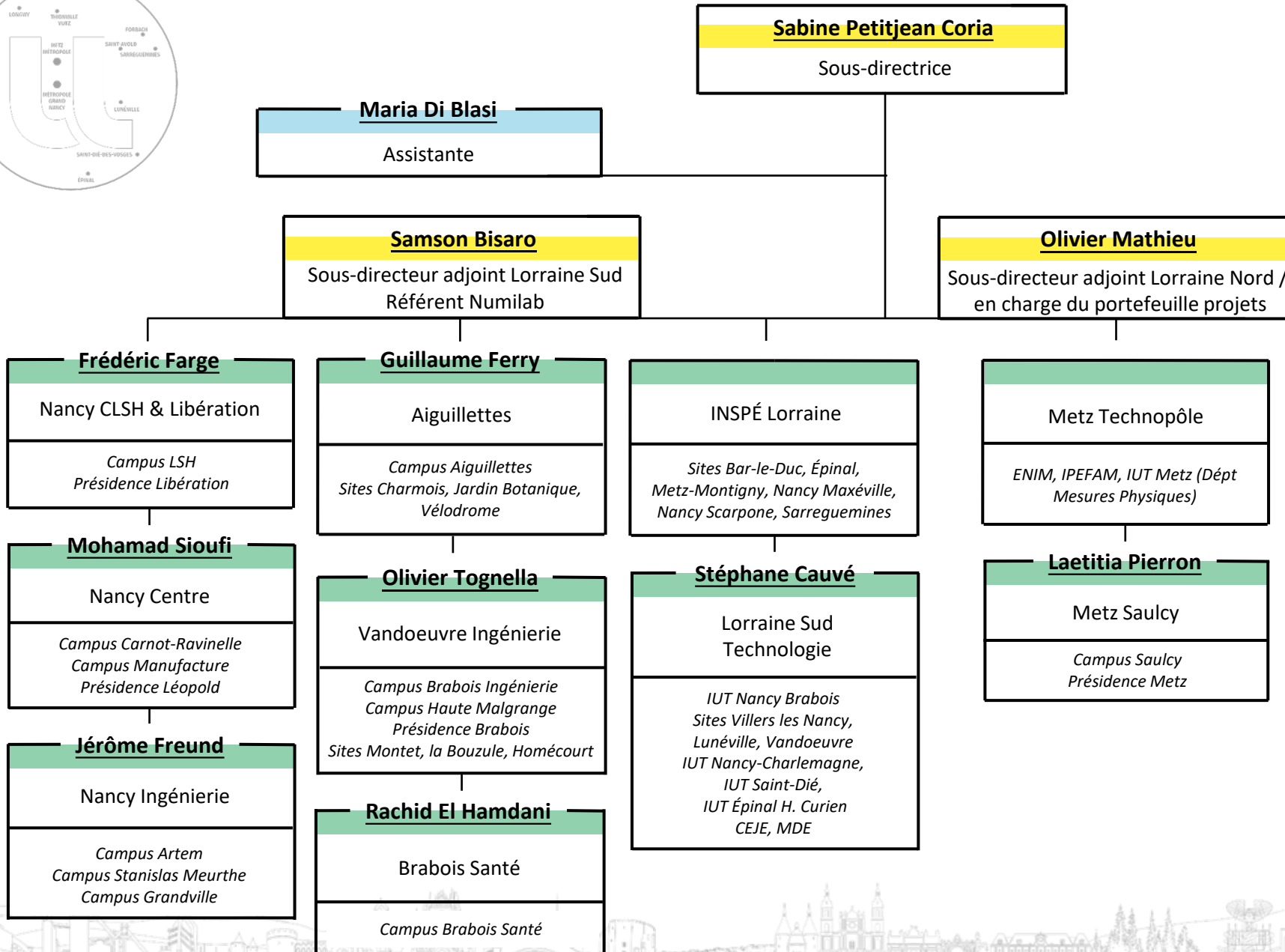
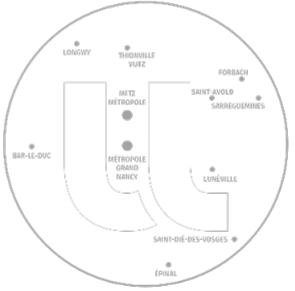

1. DN
2. Sous-Direction Système d'Information
Études et Développement
3. **SD Services aux Usagers**
4. SD Services aux Usagers (Nancy)
5. SD Services aux Usagers (Vandoeuvre)
6. SD Services aux Usagers (Autres sites)
7. SD Services aux Usagers (Metz)
8. SD Services aux Usagers (Appui aux missions)
9. Sous-Direction Infrastructures & Services
10. Sous-Direction Usages du Numérique

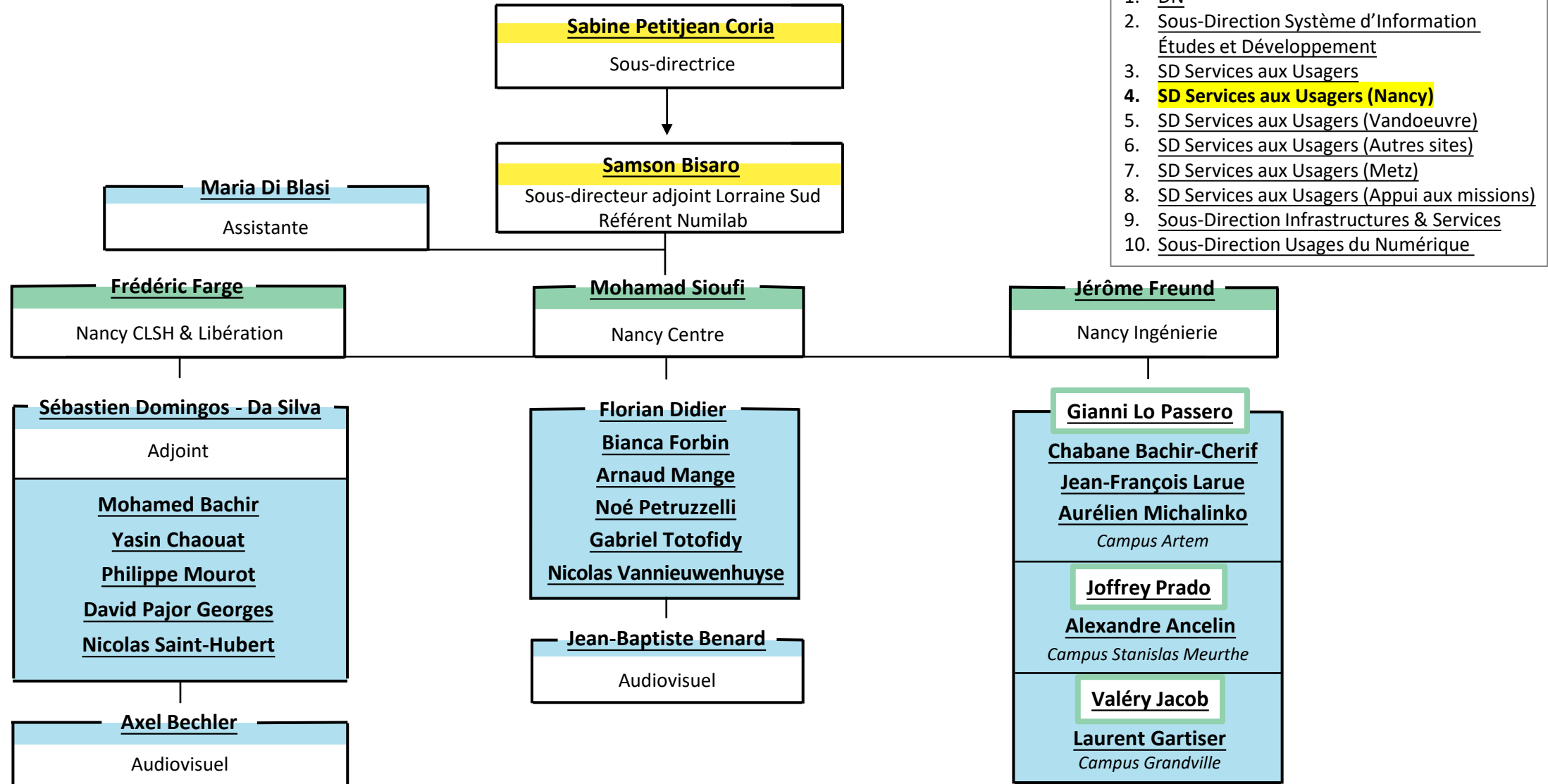
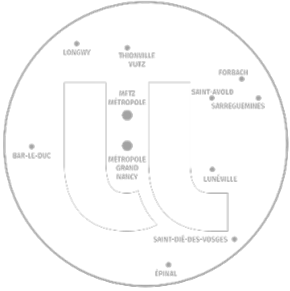

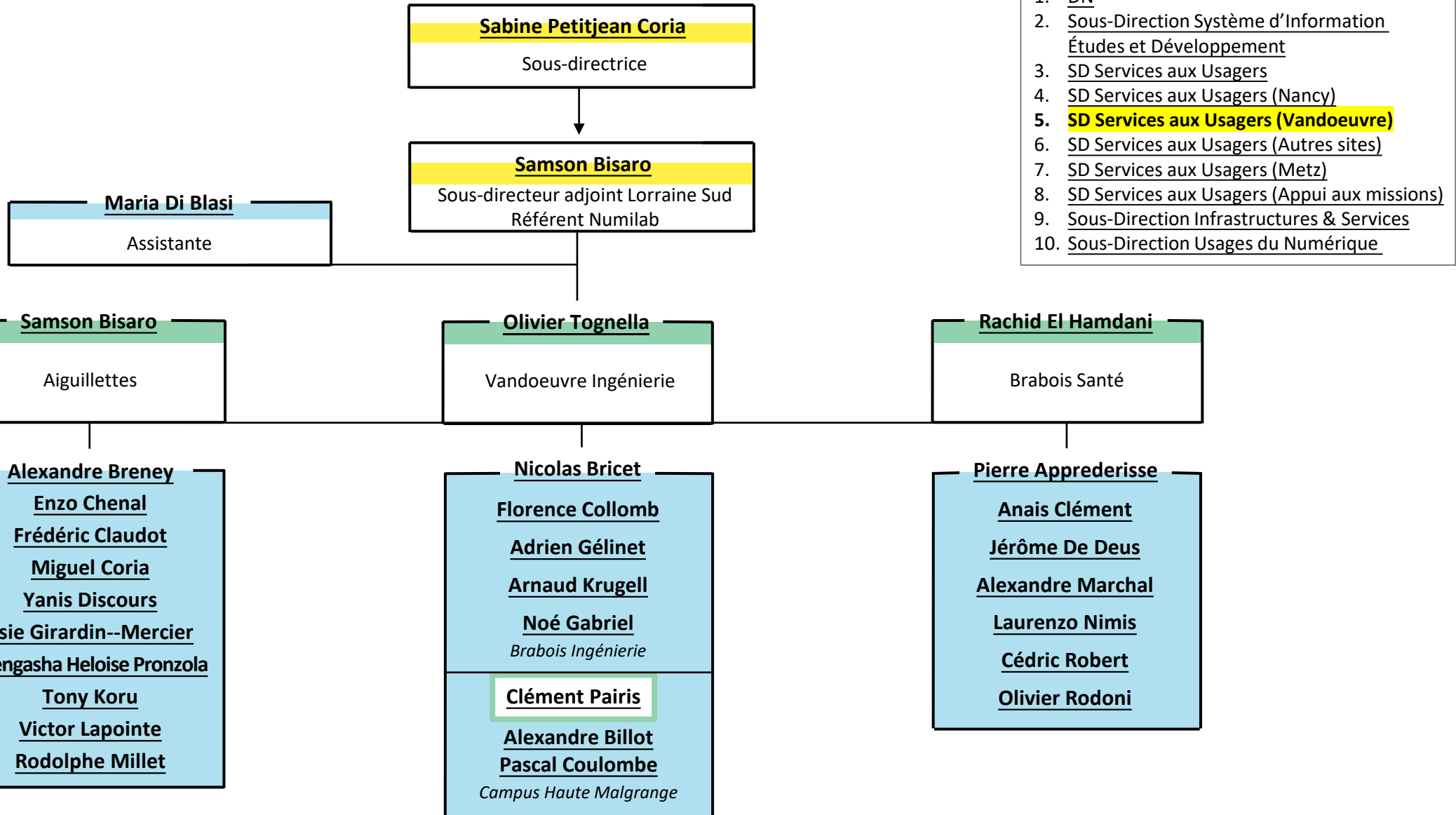

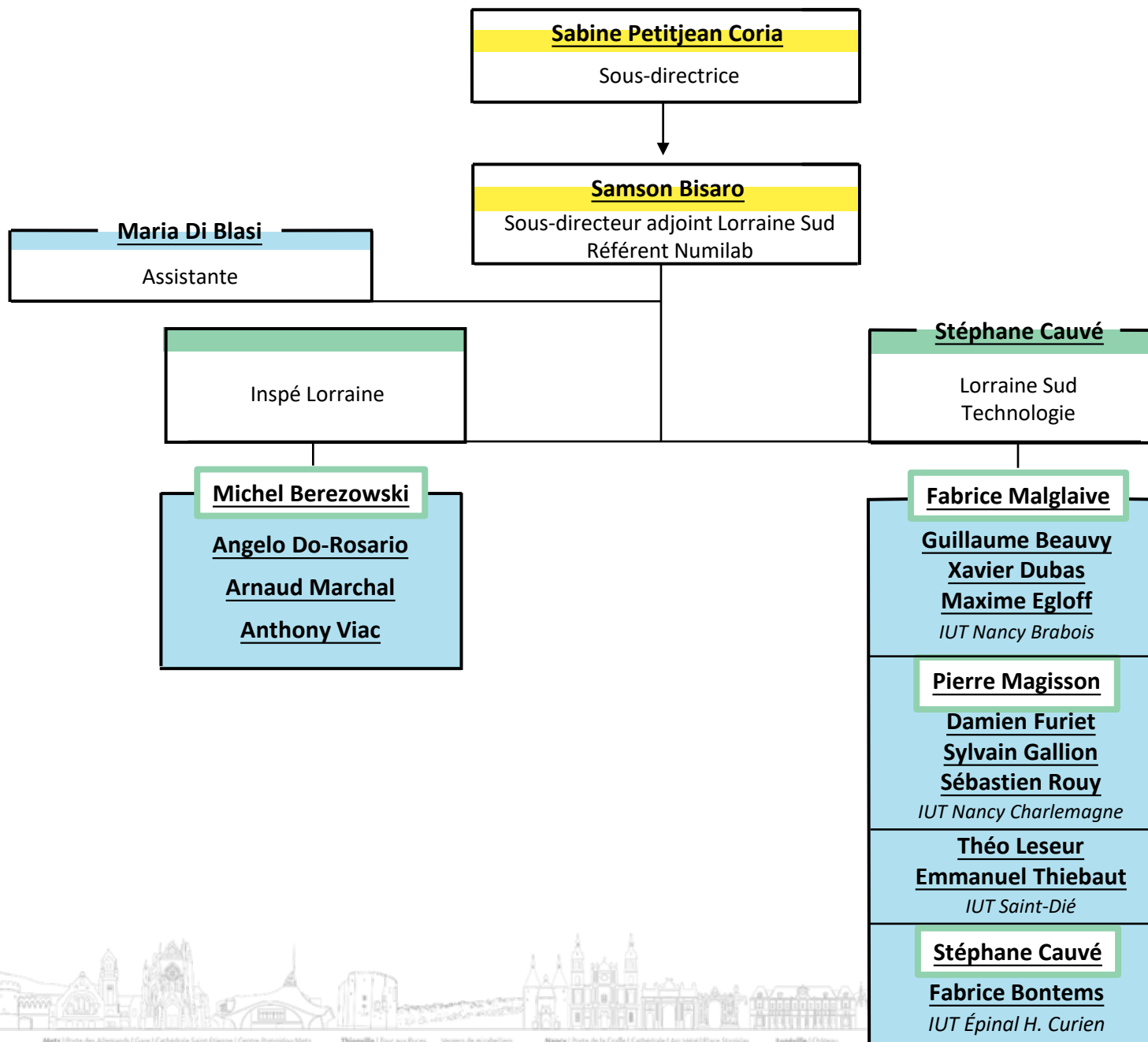

1. DN
2. Sous-Direction Système d'Information Études et Développement
3. SD Services aux Usagers
4. SD Services aux Usagers (Nancy)
5. SD Services aux Usagers (Vandoeuvre)
6. **SD Services aux Usagers (Autres sites)**
7. SD Services aux Usagers (Metz)
8. SD Services aux Usagers (Appui aux missions)
9. Sous-Direction Infrastructures & Services
10. Sous-Direction Usages du Numérique

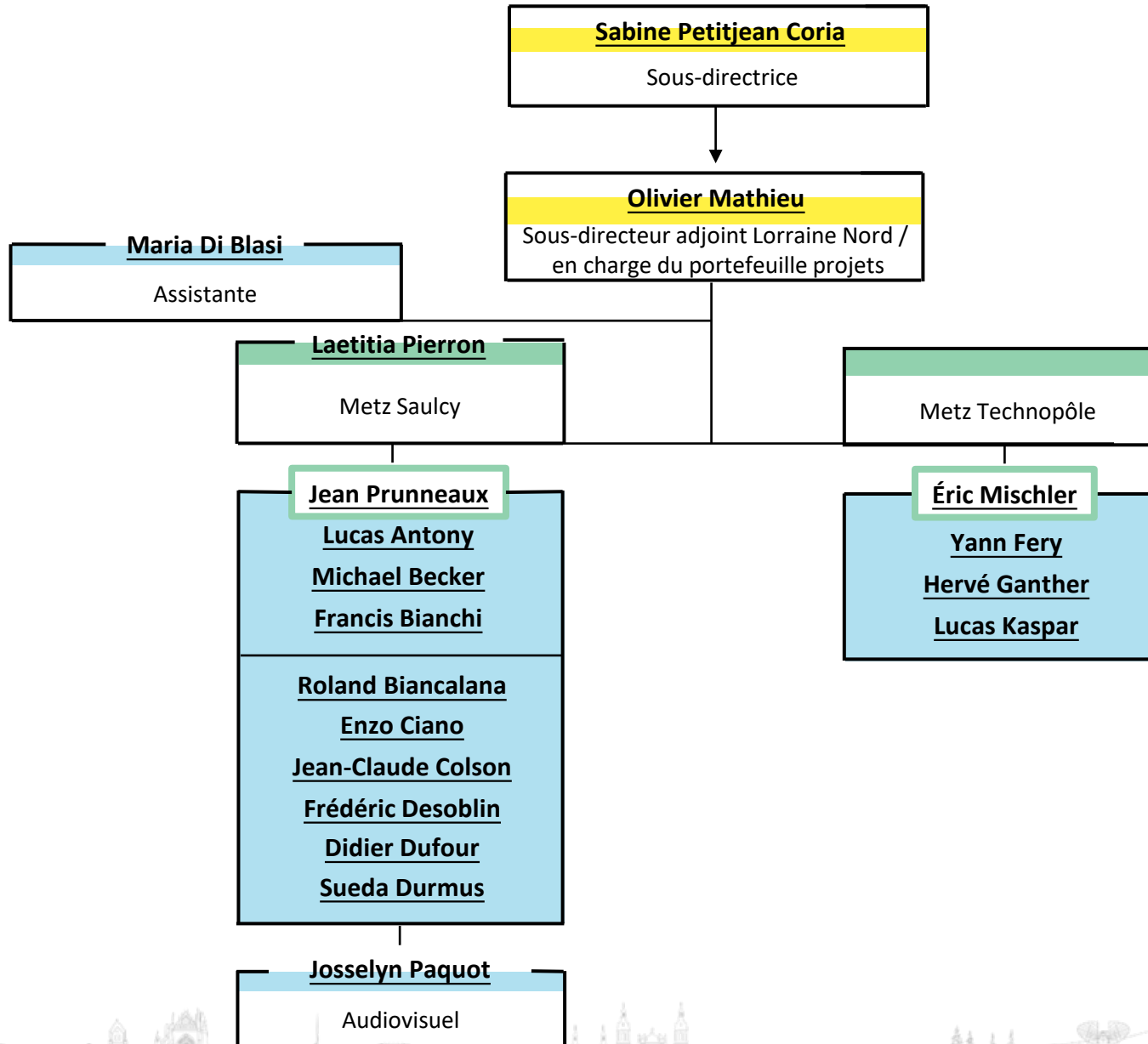

1. DN
2. Sous-Direction Système d'Information Études et Développement
3. SD Services aux Usagers
4. SD Services aux Usagers (Nancy)
5. SD Services aux Usagers (Vandoeuvre)
6. SD Services aux Usagers (Autres sites)
7. **SD Services aux Usagers (Metz)**
8. SD Services aux Usagers (Appui aux missions)
9. Sous-Direction Infrastructures & Services
10. Sous-Direction Usages du Numérique

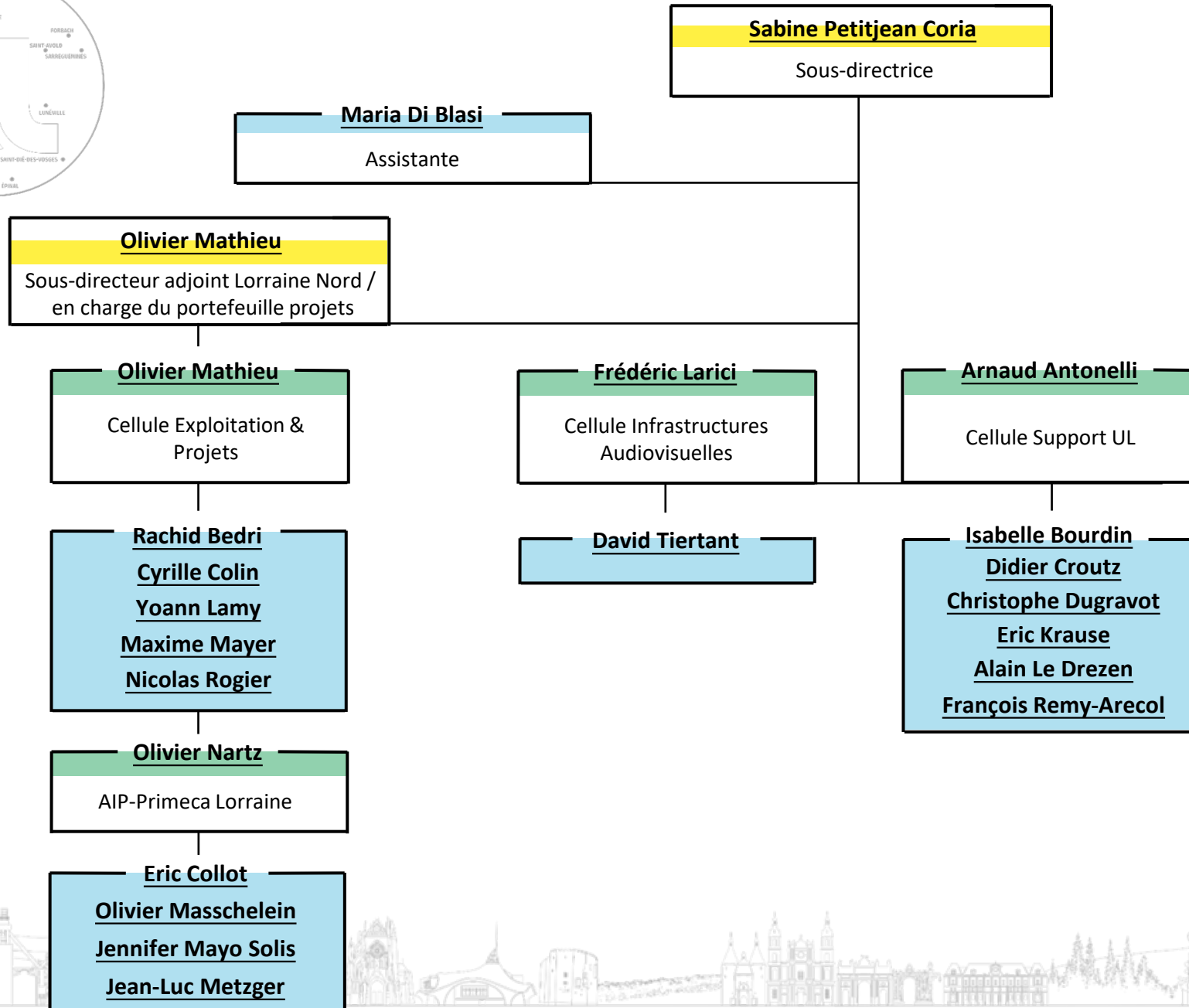
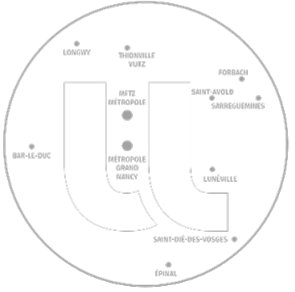

1. DN
2. Sous-Direction Système d'Information Études et Développement
3. SD Services aux Usagers
4. SD Services aux Usagers (Nancy)
5. SD Services aux Usagers (Vandoeuvre)
6. SD Services aux Usagers (Autres sites)
7. SD Services aux Usagers (Metz)
8. **SD Services aux Usagers (Appui aux missions)**
9. Sous-Direction Infrastructures & Services
10. Sous-Direction Usages du Numérique



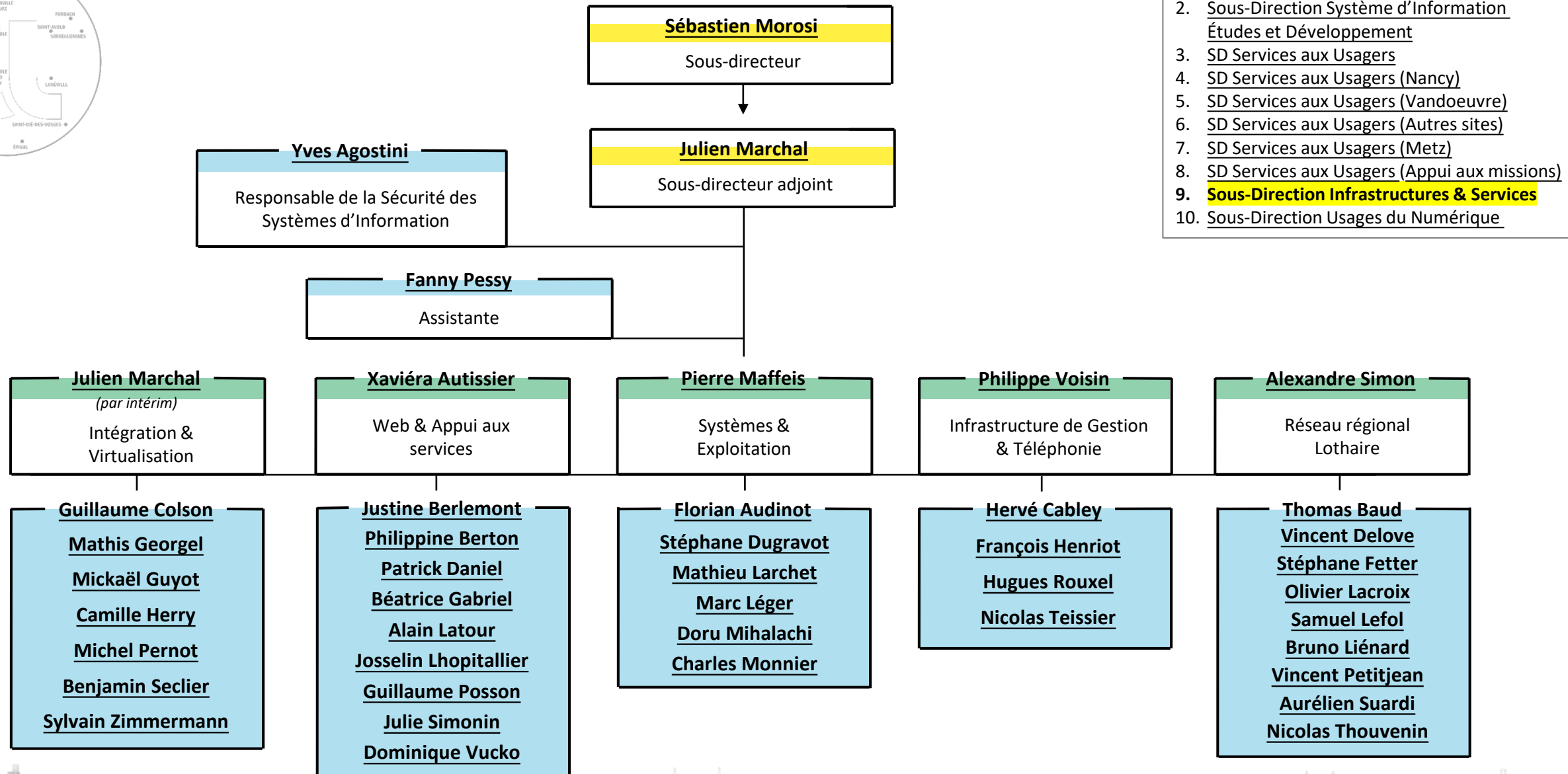

1. DN
2. Sous-Direction Système d'Information Études et Développement
3. SD Services aux Usagers
4. SD Services aux Usagers (Nancy)
5. SD Services aux Usagers (Vandoeuvre)
6. SD Services aux Usagers (Autres sites)
7. SD Services aux Usagers (Metz)
8. SD Services aux Usagers (Appui aux missions)
9. **Sous-Direction Infrastructures & Services**
10. Sous-Direction Usages du Numérique

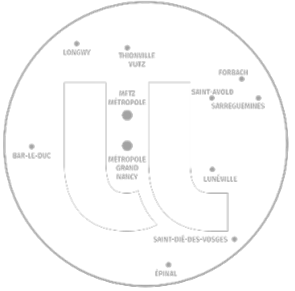
**Rafael Cabrera**

Sous-directeur

Alexandre Lima-FernandesSous-directeur Adjoint
en charge de l'enseignement numérique**Claude Rochette**Chargé de la valorisation
du patrimoine numérique**Fanny Pessy**

Assistante

Alexandre Lima-FernandesTechnologies de l'Information et de la
Communication pour l'enseignement**Edwige Morin**Projets technologiques
expérimentaux**Laurence Cattiaux**Audiovisuel et multimédia
Nancy**Fabienne Granero-Gerard**Audiovisuel et Multimédia
Metz**Anthony Battistutta****Juliette Beaudet****Chloé Chevrier****Catherine Claus-Demangeon****Yannick Cordel****Alexandrine Fuhrer****Léo Humbert****François Marron****Magali Marzo****Camille Remy****Myriam Tran****Viviane Vaillard****Camille Wolff****Vincent Bettenfeld****Victor Marcyan****Arnaud Schmitt****Julien Chapiseau****Luc Debert****Éric Dupal****Nicolas Duquennoy****Claire Fugain****Franck Pizzicoli****Charlie Rondel****Laure Vairelles****Jonathan Eckly****Diego Gernais****Johan Rott**

1. DN
2. Sous-Direction Système d'Information
Études et Développement
3. SD Services aux Usagers
4. SD Services aux Usagers (Nancy)
5. SD Services aux Usagers (Vandoeuvre)
6. SD Services aux Usagers oximité (Autres sites)
7. SD Services aux Usagers / Pôle Proximité (Metz)
8. SD Services aux Usagers / Pôle Appui aux missions
9. Sous-Direction Infrastructures & Services
10. **Sous-Direction Usages du Numérique**



1. DPI
2. **Sous-Direction Prospective et Stratégie Immobilière**
3. Sous-Direction des Projets Immobiliers
4. Sous-Direction Gestion de l'Exploitation - Maintenance
5. Sous-Direction Appui à la Gestion du Patrimoine Immobilier
6. Sous-Direction Énergies



Caroline Garnier

Sous-directrice

Servane Francois

Chargée d'études prospectives

Fanny Marchant

Chargée de projet biodiversité

Jérémy Vaz

Chargé de la programmation immobilière / économiste de la construction



1. DPI
2. Sous-Direction Prospective et Stratégie Immobilière
3. **Sous-Direction des Projets Immobiliers**
4. Sous-Direction Gestion de l'Exploitation - Maintenance
5. Sous-Direction Appui à la Gestion du Patrimoine Immobilier
6. Sous-Direction Énergies

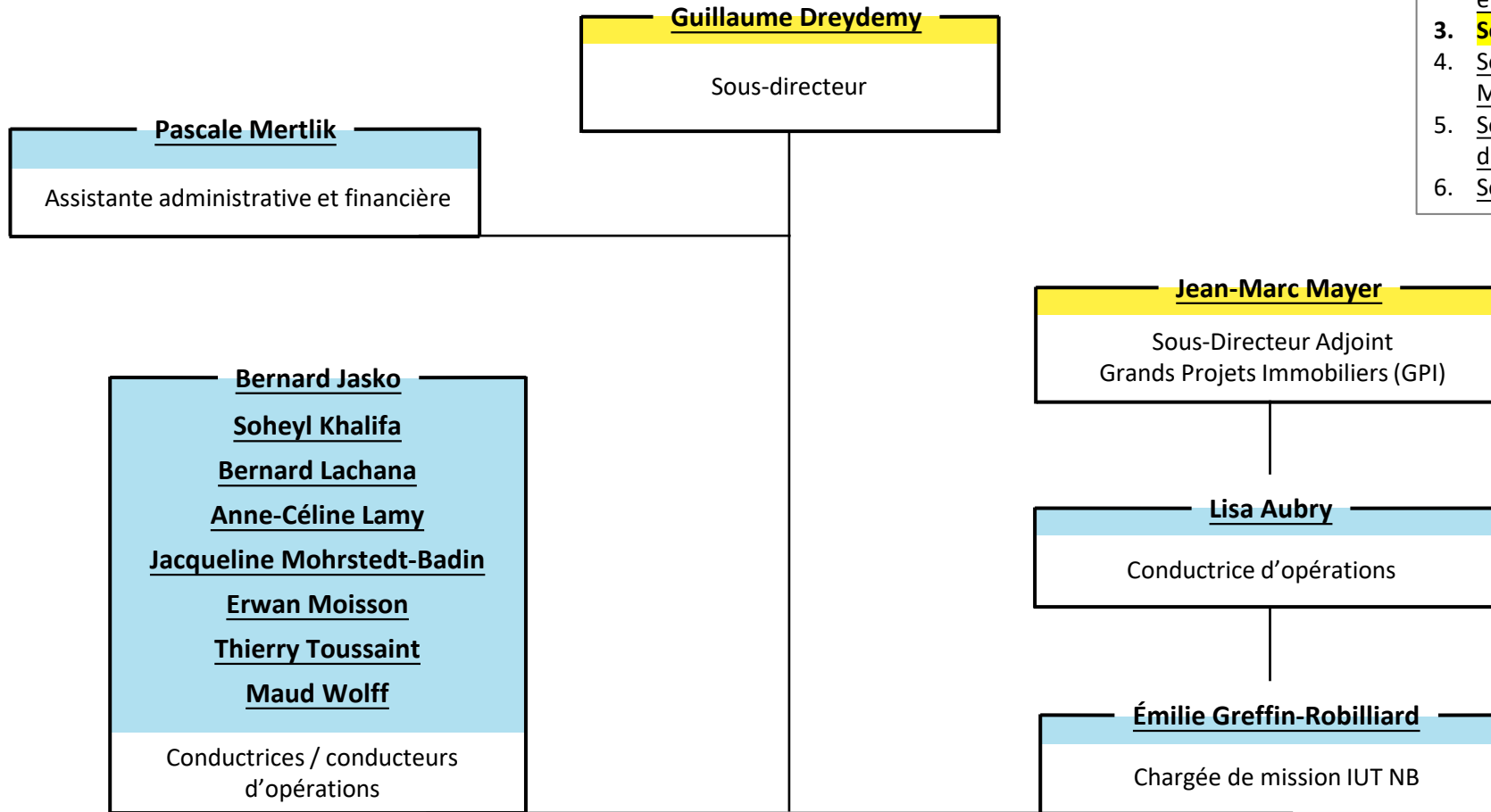

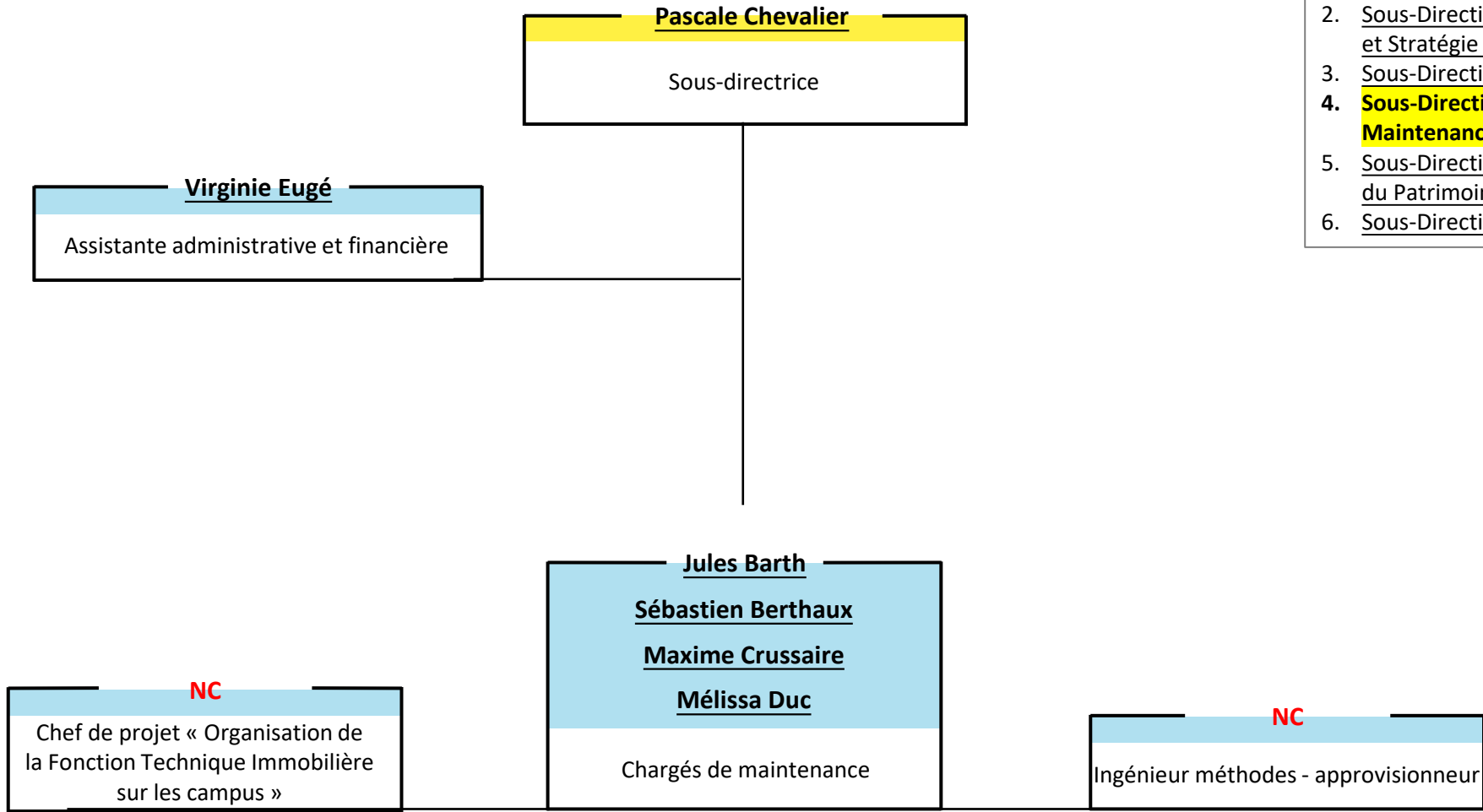

1. DPI
2. Sous-Direction Prospective et Stratégie Immobilière
3. Sous-Direction des Projets Immobiliers
4. **Sous-Direction Gestion de l'Exploitation - Maintenance**
5. Sous-Direction Appui à la Gestion du Patrimoine Immobilier
6. Sous-Direction Énergies



1. DPI
2. Sous-Direction Prospective et Stratégie Immobilière
3. Sous-Direction des Projets Immobiliers
4. Sous-Direction Gestion de l'Exploitation - Maintenance
5. **Sous-Direction Appui à la Gestion du Patrimoine Immobilier**
6. Sous-Direction Énergies



Alexandra Loyrion
Sous-directrice

Julie Sonnenmoser
Juriste Commande publique

Ilona de Sousa
Jurée chargée de la valorisation du patrimoine et des affaires domaniales

Salwa Kharraze
Réfèrent BIM - Réfèrent numérique

Adam Didelot
Gestionnaire de la base de données immobilières

Marie Henrich
Dessinatrice

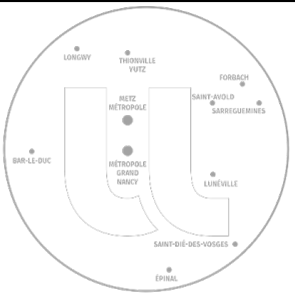

RELATIONS HUMAINES ET SOCIALES, PRÉVENTION ET CONDITIONS DE TRAVAIL

**Pierre-Emmanuel Jeunehomme**

Directeur Général des Services Adjoint

Amélie GerwigChargée des Relations Sociales
et Secrétariat du CSA**Frédérique Salmon**

Chargée de communication

Laetitia Evora

Infographiste

Audrey Kuhlmann

Assistante du DGSA

**Nicolas L'huillier**Directeur de la Modernisation de la
Gestion des Ressources Humaines**Isabelle Arnould**Directrice de l'Accompagnement et du
Développement Ressources Humaines**Julian Messier**

Directeur du Budget et des Finances

**Jonathan Casal**Directeur de la Prévention, Sécurité,
Environnement**Dr. Emmanuelle Deville**Médecin référente Service de
prévention et de santé au travail**Nadja Formet**Déléguée à l'Amélioration des
Relations et à la Régulation des Conflits

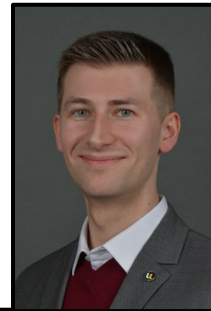
**Jonathan Casal**

Directeur

Géraldine Thomassin

Coordinatrice des Interactions
maintenance-exploitation et sécurité des
équipements de protection collective

**Société Alternatives Transport
& Sécurité TMD**

Transport Matières Dangereuses

**Pierre Dapremont**

Directeur adjoint

dpse-contact@univ-lorraine.fr

Jonathan Casal*Pôle Pilotage***Pierre Dapremont***Pôle Prévention-Recherche***Pierre Dapremont***Pôle Prévention-Collégium***Jonathan Casal***Pôle Administratif*

1. **DPSE**
2. Pôle Pilotage
3. Pôle Prévention - Recherche
4. Pôle Prévention - Collégium
5. Pôle Administratif

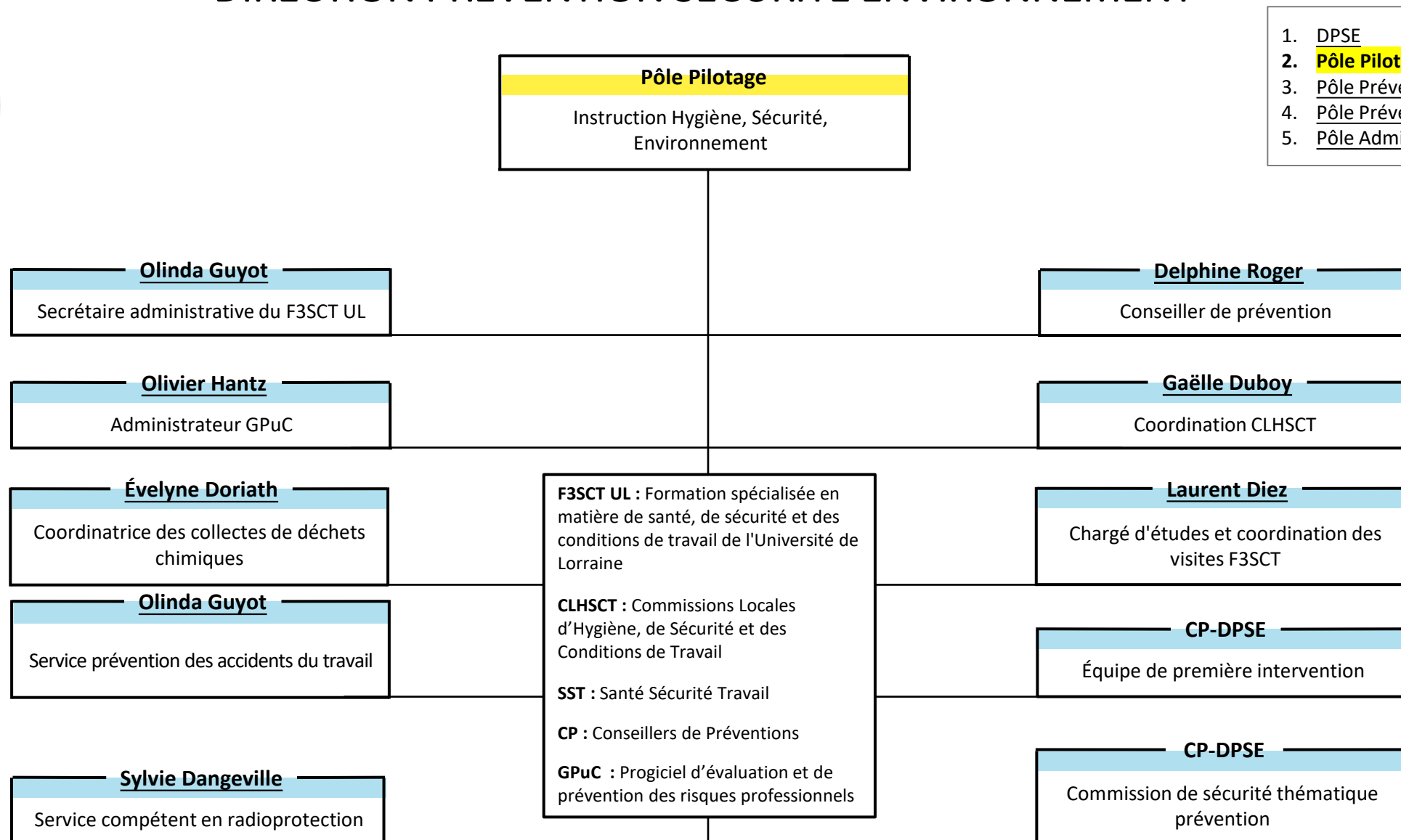

1. DPSE
2. **Pôle Pilotage**
3. Pôle Prévention - Recherche
4. Pôle Prévention - Collégium
5. Pôle Administratif



Pôle Prévention - Recherche

Risques tertiaires, risques liés aux bâtiments et risques spécifiques (N3)

Patrick Kuntz
Delphine Roger
Christian Schneider

Conseillers de prévention N3

Évelyne Doriath

Conseillère de prévention N2 et N3

1. DPSE
2. Pôle Pilotage
3. **Pôle Prévention - Recherche**
4. Pôle Prévention - Collégium
5. Pôle Administratif



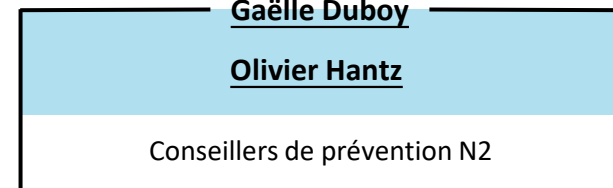
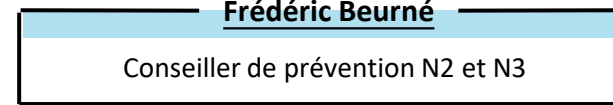
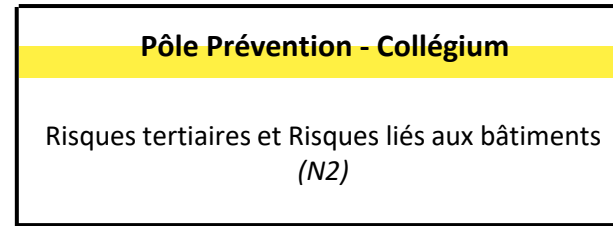

1. DPSE
2. Pôle Pilotage
3. Pôle Prévention - Recherche
4. **Pôle Prévention - Collégium**
5. Pôle Administratif



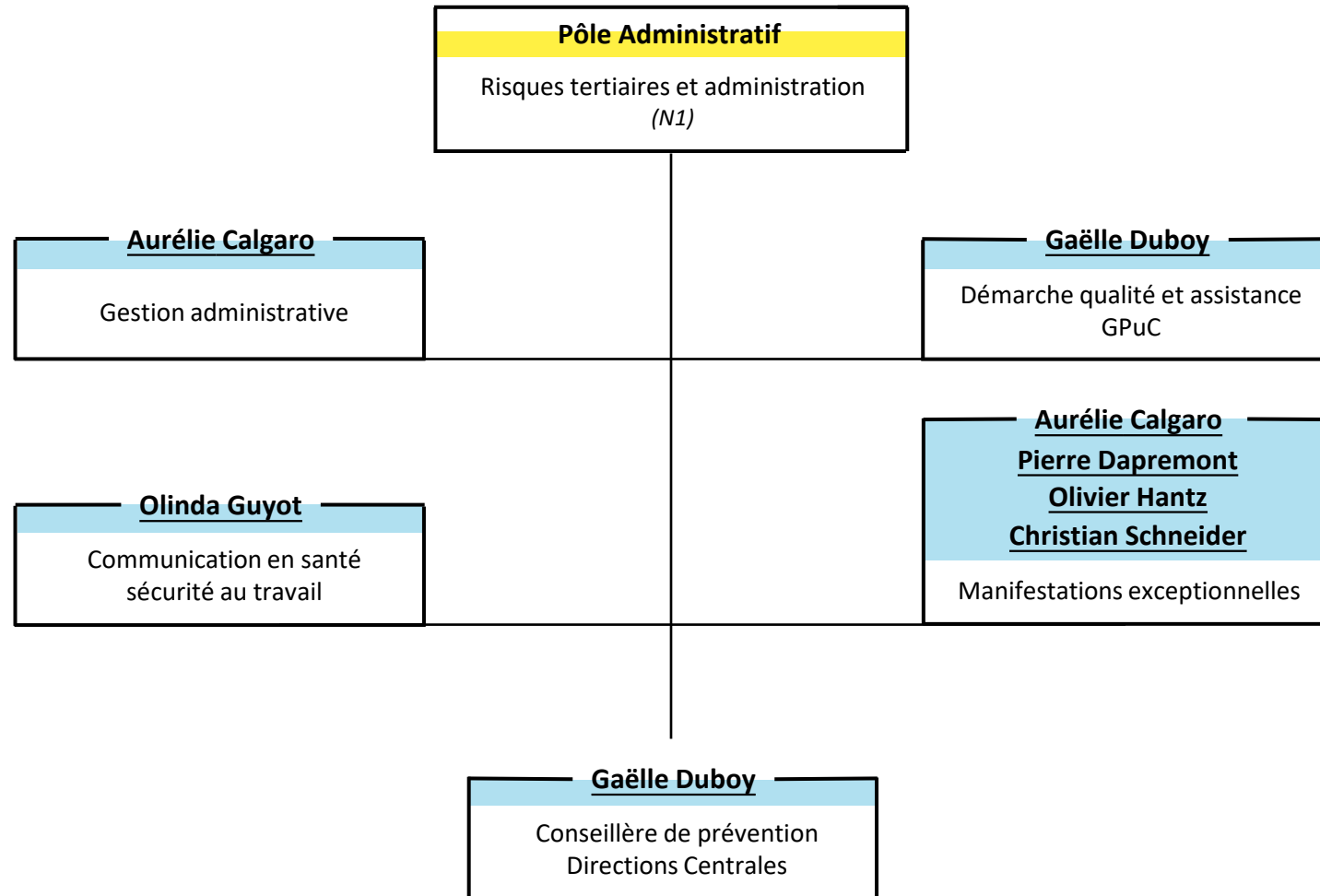

1. DPSE
2. Pôle Pilotage
3. Pôle Prévention - Recherche
4. Pôle Prévention - Collégium
5. **Pôle Administratif**



DIRECTION DE LA MODERNISATION DE LA GESTION DES RESSOURCES HUMAINES

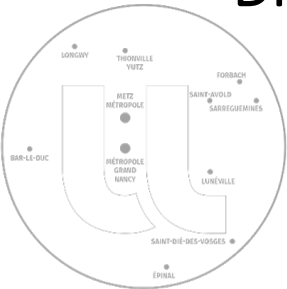

Nicolas L'huillier
Directeur

Audrey Kuhlmann
Assistante

Audrey Chrétien
Sous-directrice des personnels Enseignants et chercheurs

Isabelle Baptista
Sous-directrice des personnels BIATSS

NC
Coordination RH Metz

Mélanie Georges
Sous-directrice adjointe

Morgan Remy
Sous-directeur adjoint

Jocelyne Colle
Chargée d'appui aux gestionnaires

Sébastien Dupont
Assistant

Sylvie Limon
Chargée d'appui RH

Valérie Ara
Assistante

Margot Roussin
Assistante

1. **DMGRH**
2. Sous-direction des personnels Enseignants et chercheurs
3. Sous-direction des personnels BIATSS



DIRECTION DE LA MODERNISATION DE LA GESTION DES RESSOURCES HUMAINES

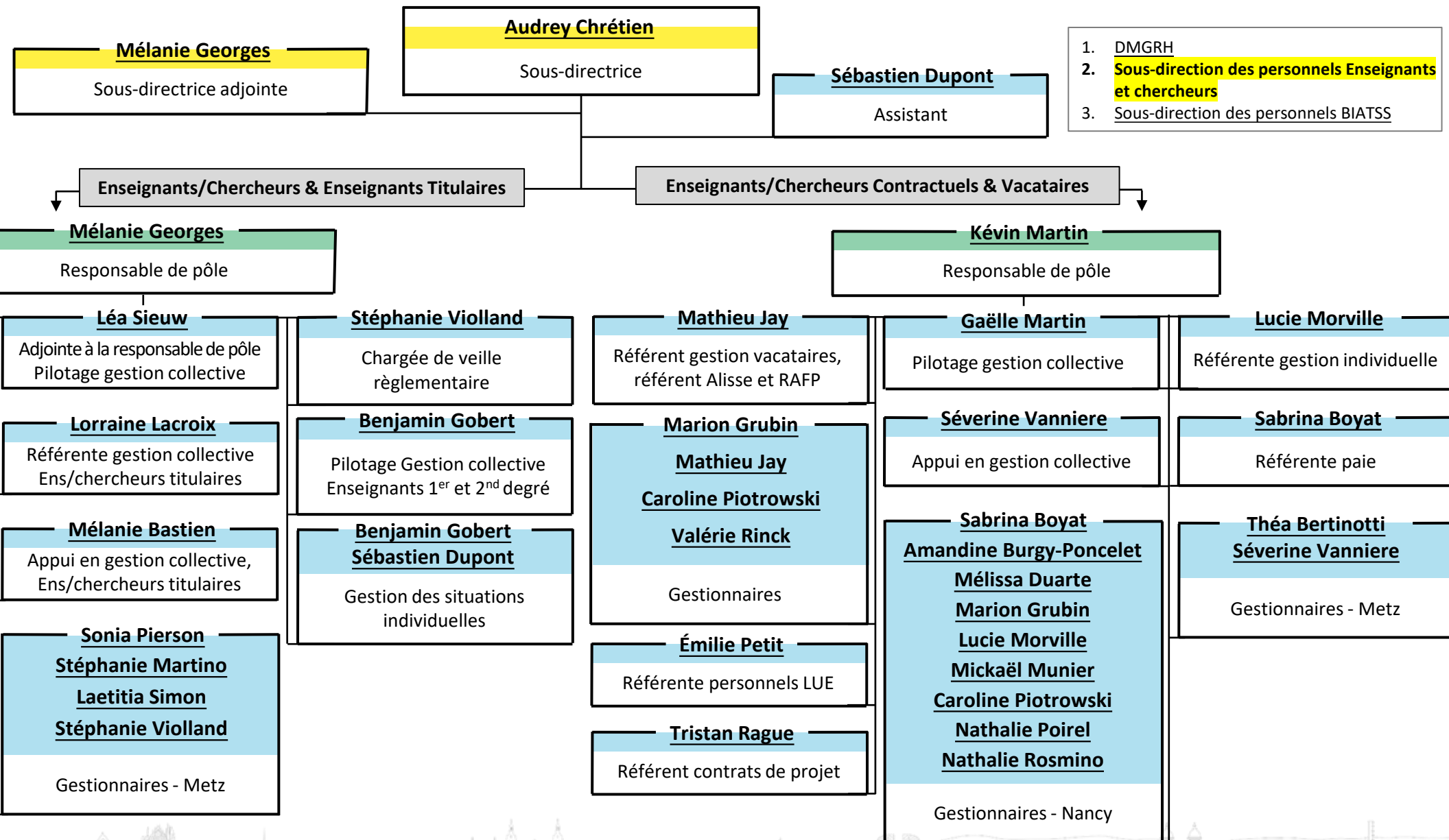
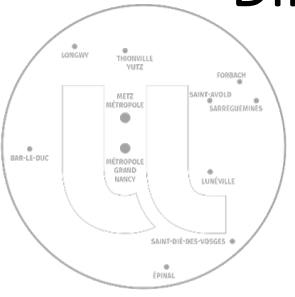

1. DMGRH
2. **Sous-direction des personnels Enseignants et chercheurs**
3. Sous-direction des personnels BIATSS



DIRECTION DE LA MODERNISATION DE LA GESTION DES RESSOURCES HUMAINES

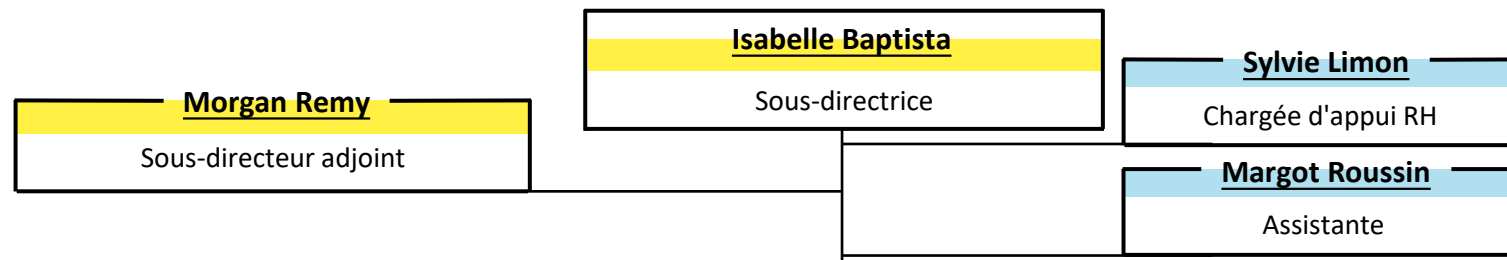
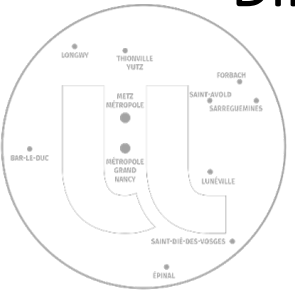

1. DMGRH
2. Sous-direction des personnels Enseignants et chercheurs
3. **Sous-direction des personnels BIATSS**

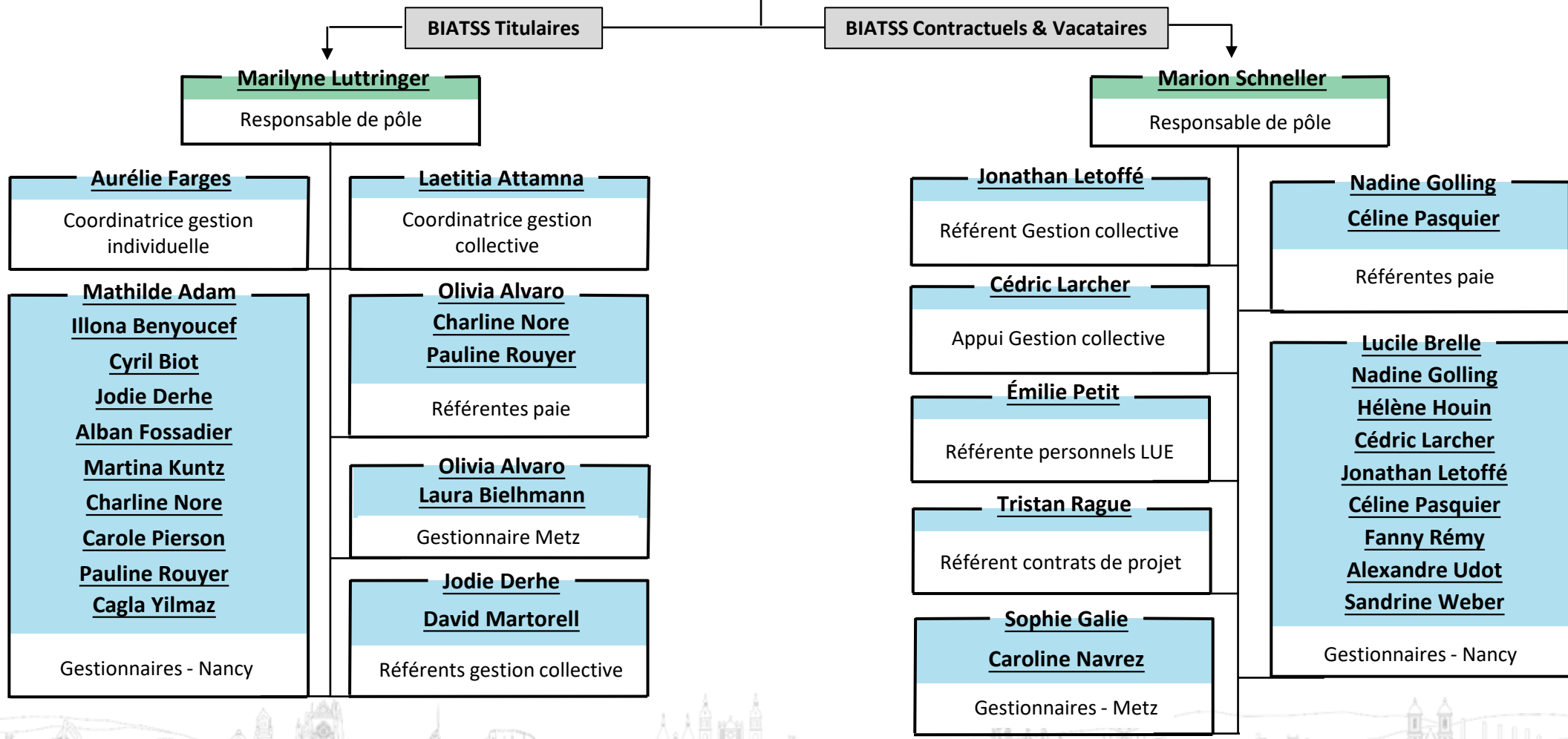

DIRECTION DE L'ACCOMPAGNEMENT ET DU DÉVELOPPEMENT RESSOURCES HUMAINES



Isabelle Arnould
Directrice

1. **DADRH**
2. SD de l'accompagnement des personnels
3. SD système d'information RH, modernisation et indicateurs
4. SD du pilotage RH et GPEC

François-Xavier Huguenot
Chargé d'appui aux projets Transversaux RH

Carola de Luzenberger
Chargée d'appui à la direction

Audrey Kuhlmann
Assistante

Frédérique Salmon
Chargée de communication

Laetitia Evora
Infographiste

Patrick Mangenot
Sous-directeur de l'accompagnement des personnels

Sébastien Courtois
Sous-directeur système d'information RH, modernisation et indicateurs

Nathalie Stouvenot
Sous-directrice du pilotage RH et GPEC



DIRECTION DE L'ACCOMPAGNEMENT ET DU DÉVELOPPEMENT RESSOURCES HUMAINES

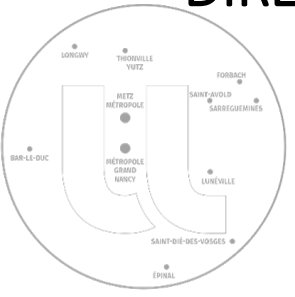

Patrick Mangenot
Sous-directeur

1. DADRH
2. **SD de l'accompagnement des personnels**
3. SD système d'information RH, modernisation et indicateurs
4. SD du pilotage RH et GPEC

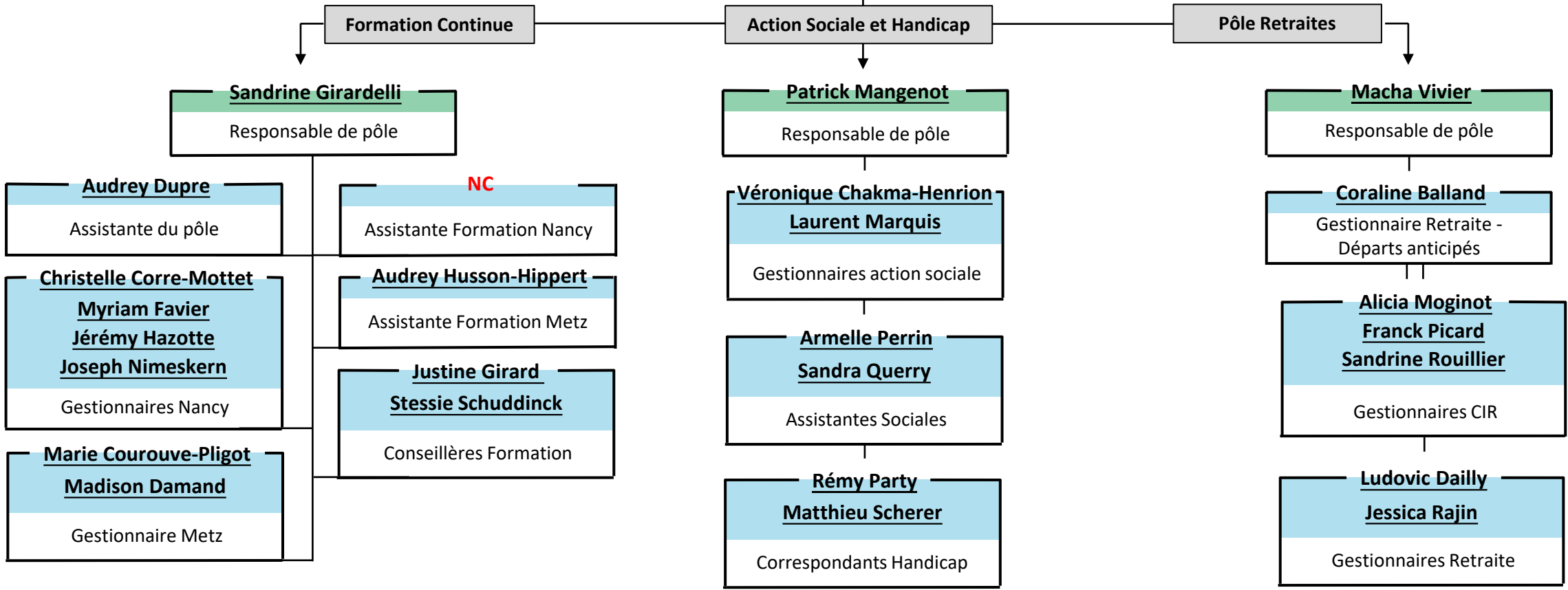

DIRECTION DE L'ACCOMPAGNEMENT ET DU DÉVELOPPEMENT RESSOURCES HUMAINES

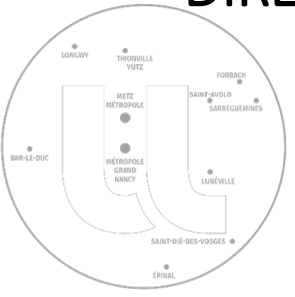

Sébastien Courtois
Sous-directeur

1. DADRH
2. SD de l'accompagnement des personnels
3. **SD système d'information RH, modernisation et indicateurs**
4. SD du pilotage RH et GPEC

Pôle Outils et facilitation

Pôle SIRH

Audrey Sayer
Responsable de pôle

Danièle Havette-Mougeot
Responsable de pôle

Tiphanie Chaumont
Stéphanie Drappier

Mehdi Guerri
Évelyne Longe
Mélanie Hattier
Hélène Reynier



DIRECTION DE L'ACCOMPAGNEMENT ET DU DÉVELOPPEMENT RESSOURCES HUMAINES

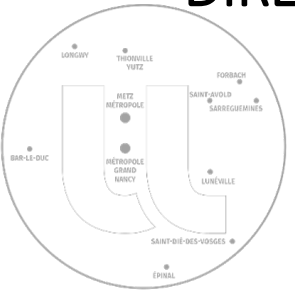

Nathalie Stouvenot
Sous-directrice

1. DADRH
2. SD de l'accompagnement des personnels
3. SD système d'information RH, modernisation et indicateurs
4. **SD du pilotage RH et GPEC**

Pôle Masse salariale

Pôle GPEC et SI

Pauline Maurer
Responsable de pôle

Estelle Moeglin
Responsable de pôle

Fanny Basin
Kristina Iotcheva

Gabriel Husson
Responsable GPEC

Pauline Giacovelli
Responsable Recrutements et mobilité

Camille Felmann
Responsable Concours

Caroline Convert
Stéphanie Orszak
Charlotte Pierronnet
Hugo Servat

Margot Bosmaher
Matthieu Scherer

Pauline Ridet



SERVICE DE PRÉVENTION ET DE SANTÉ AU TRAVAIL

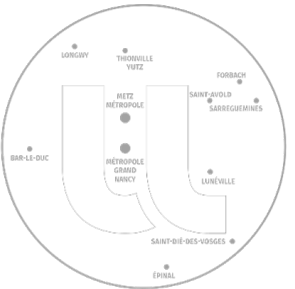

Dr. Emmanuelle Deville
Dr. Matthias Roulon
Médecins du travail

Site Nancy

Site Metz (Saulcy)

Sylvie Nonnenmacher
Infirmière de Santé au Travail

Lucie Gerbaux
Infirmière de Santé au Travail

Christine Favret
Gladys Martin Claudel
Secrétaires

Séverine Porte
Secrétaire



DÉLÉGATION À L'AMÉLIORATION DES RELATIONS ET À LA RÉGULATION DES CONFLITS



Nadja Formet
 Déléguée à l'Amélioration des Relations
 et à la Régulation des Conflits

Aurore Ferry
 Assistante de direction

Anne-Sophie Clerc-Personne
 Coordinatrice du dispositif d'écoute
 et de traitement des situations
 de violences internes

Morgane Brasselet-Vincent
Mathieu Perin
 Psychologues du travail

Barthélemy Ledig
 Psychologue du travail
 & appui à la mission EDI

Laura Tarral
 Psychologue
 & appui à la mission EDI





Julian Messier
 Directeur

Julien Hertzog
 Directeur adjoint

Laura Maillot
 Assistante de direction, de formation et de communication

Brigitte Braun
Sous-directrice Gestion Budgétaire

Danielle Lognon
Sous-directrice Exécution Financière

1. **DBF**
2. Cellules rattachées à la Direction
3. Service de la Gestion Budgétaire
4. Service de l'Exécution Financière





1. DBF
2. **Cellules rattachées à la Direction**
3. Service de la Gestion Budgétaire
4. Service de l'Exécution Financière

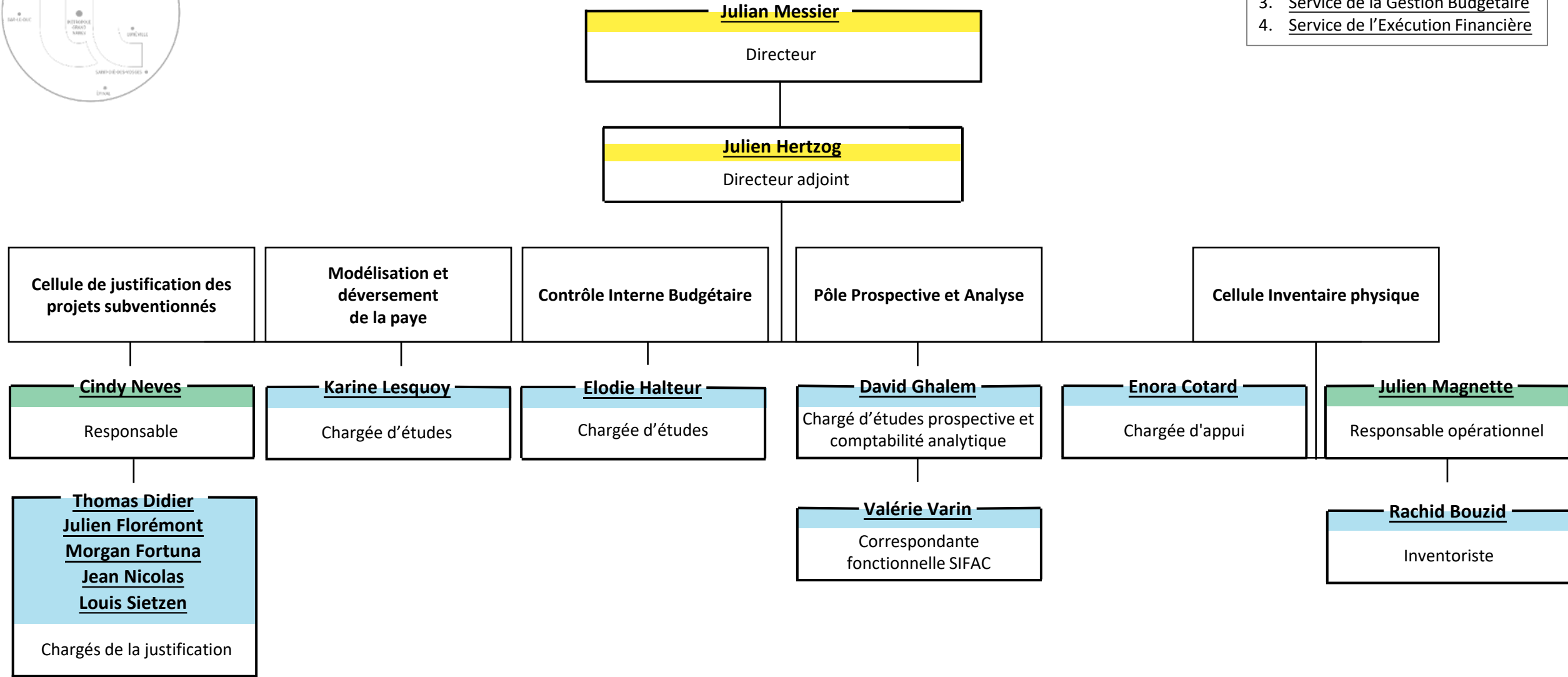

1. DBF
2. Cellules rattachées à la Direction
3. Service de la Gestion Budgétaire
4. **Service de l'Exécution Financière**

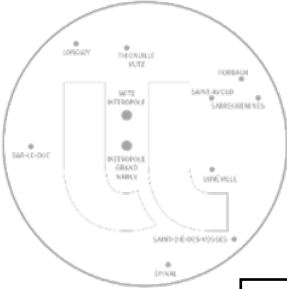

Danielle Lognon
Sous-directrice

Pôle d'appui aux outils financiers

Nathalie Duhaut
Responsable

Séverine Adam
Sylvie Dubreuil
Gestionnaires administratifs et financiers

Pôle d'appui à l'exécution financière

Nathalie Conroy
Responsable

Patricia Boulant
Nathalie Brenon
Isabelle Carer
Caroline Cornic
Grégory Gosselin
Véronique Lo Cigno
Isabelle Parisot
Christelle Reckel
Gestionnaires financiers

Mirane Bernard
Gaël Perrin
EMEB

Cellule carte d'achat

Anne Robustelli
Responsable

Patricia Boulant
Grégory Gosselin
Gestionnaires financiers

Cellule Voyage

Marie-France Andrin
Responsable

Maëva Cesse
Nathalie Enaux
Agathe Henner
Marlène Peltier
Camélia Saidi
Dubravka Topic
Chargées de voyage



PILOTAGE



Vincent Malnoury

Directeur général des services



Sarah Weber

Directrice des Affaires Juridiques



David Diné

Directeur de la Communication



Amélie Briffaux

Directrice de la DAPEQ



Philippe Lambert

Chef de projet opérationnel LUE



Fabien Lafont

Directeur de Médial



Éric Sand

Chargé de mission
Animation Territoriale



Muriel Lombard

Directrice AIP PRIMECA



Cyril Tarquinio

Directeur du Centre Pierre Janet



Christophe Schmitt

Directeur du Peel

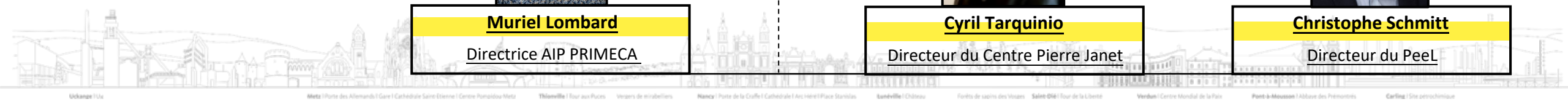

**Sarah Weber**Référénte déontologue
Référénte alerte**Sarah Weber**

Directrice

Stéphanie Monchanin

Assistante de direction

Jane-Laure BonnemaïsonResponsable de l'accès aux
documents administratifs**Jane-Laure Bonnemaïson**

Directrice adjointe

Jean-Daniel DurandDélégué à la Protection des
données - Gestion de projets
Réfèrent DAJ Lorraine Nord**Stéphane Creusot**Chargé Éthique - Déontologie
et Intégrité scientifique**Romain Couval**

Sous-directeur

Romain CouvalResponsable Affaires
institutionnelles et conventions**Jane-Laure Bonnemaïson**Responsable Consultations
- veille - CADA

Vie des conseils

Sandrine Cecchi

Chargée du CA et du Sénat

Élections - Actes statuts

Mathieu Marchal

Responsable

Conventions - Assurances

**Marie Wilhelm
Raphael Filho**

Juristes

Contentieux

Marie Wilhelm

Juriste

Disciplinaire

Lauryne Durand

Juriste

Consultation - Veille

Laurence Gilbert

Assistante

Amélie Gerwig

Chargée du CSA

Stéphanie Monchanin

Assistante actes

Alexis Brajou

Appui administratif

Laurence Gilbert

Assistante

Laurence Gilbert

Assistante + SDU

Anne Mrowicki

Veille juridique

Stéphanie Monchanin

Assistante assurances

Benoit Klein

Archivage

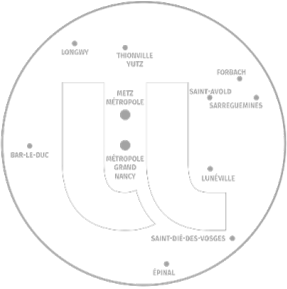

David Diné

Directeur

1. **Direction de la Communication**
2. Pôle marque, institutionnel
3. Pôle communication formation tout au long de la vie et vie étudiante
4. Pôle communication scientifique et innovation
5. Pôle digital

Olivia Brenner

Directrice Adjointe

Christelle Poirel

Assistante de direction et
photographe

David Diné

Pôle marque, institutionnel et
transverse

Vincent Bellais

Pôle communication
formation tout au long de la
vie et vie étudiante

Olivia Brenner

Pôle communication
scientifique et innovation

David Georget

Pôle digital



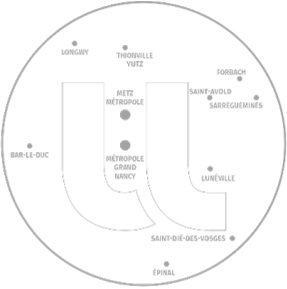

David Diné

Pôle marque, institutionnel

1. Direction de la Communication
2. **Pôle marque, institutionnel**
3. Pôle communication formation tout au long de la vie et vie étudiante
4. Pôle communication scientifique et innovation
5. Pôle digital

Fanny Lienhardt-Humbert

Relations presse

Interne, institutionnel - Europe & international

Studio graphique

Responsabilité sociétale et
environnementale (RSE)

Benjamin Stelly

Responsable de communication
institutionnelle et interne

Capucine François

Chargée de communication
Europe et international

Sophie Eberhardt

Responsable artistique

François Peiller

Responsable communication RSE

Léa Maroilley

Assistante communication

Philippe Maguin

Chargé de communication et d'animation
de communauté managériale

Katjana Gérard

Frédéric Paulien-Pierson

Graphistes

Eugénie Steffan

Chargée de communication
et d'animation de communautés RSE

Emma Batisse

Assistante communication
ressources média et événements

Laurent Phialy

Chargé de production visuelle -
photographie, graphisme et web

Calista Cathalan

Assistante communication RSE

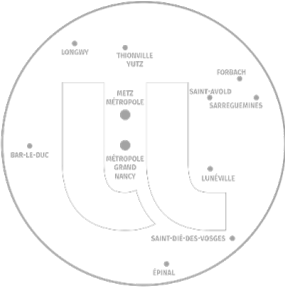

Vincent Bellais

Pôle communication formation tout au long de la vie et vie étudiante

1. Direction de la Communication
2. Pôle marque, institutionnel
3. **Pôle communication formation tout au long de la vie et vie étudiante**
4. Pôle communication scientifique et innovation
5. Pôle digital

Anne-Laure Crugnola

Chargée de communication

Léa Lefebvre

Chargée de coordination communication vie étudiante

Juliette Haas

Chargée de communication Education&Territoires



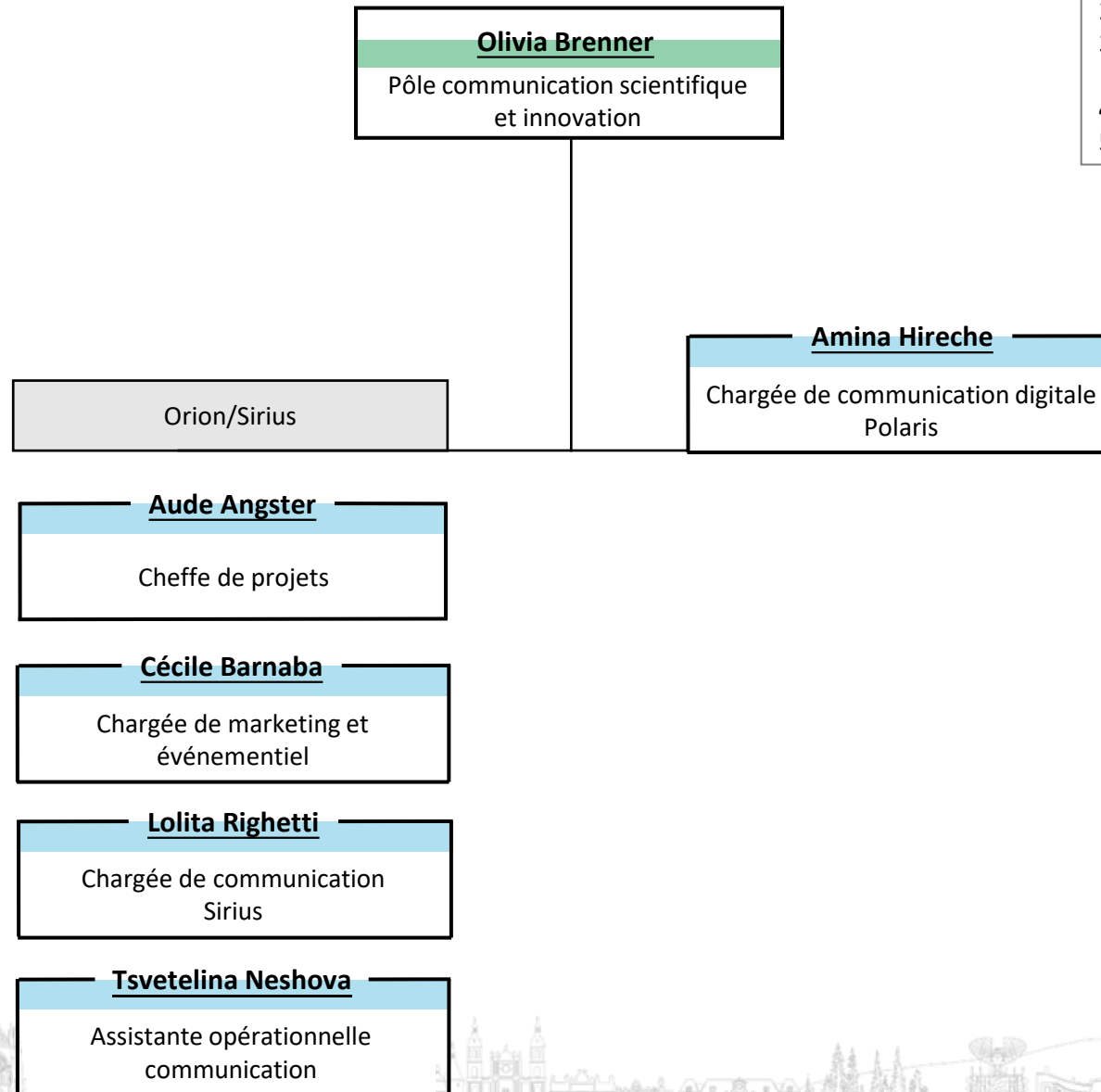
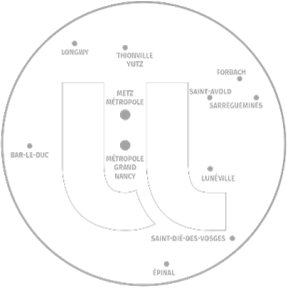

1. Direction de la Communication
2. Pôle marque, institutionnel
3. Pôle communication formation tout au long de la vie et vie étudiante
4. **Pôle communication scientifique et innovation**
5. Pôle digital

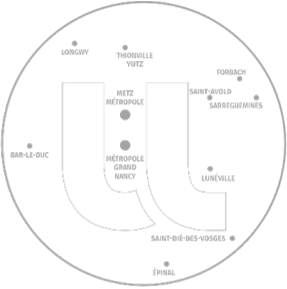

David Georgel
Pôle digital

1. Direction de la Communication
2. Pôle marque, institutionnel
3. Pôle communication formation tout au long de la vie et vie étudiante
4. Pôle communication scientifique et innovation
5. **Pôle digital**

Frédérique Martin
Community manager

Marion Ligier
Chargée de contenus numériques

Alicia Nicolas
Assistante communication digitale
E&T



DÉLÉGATION À L'APPUI AU PILOTAGE, À L'ÉVALUATION ET À LA QUALITÉ

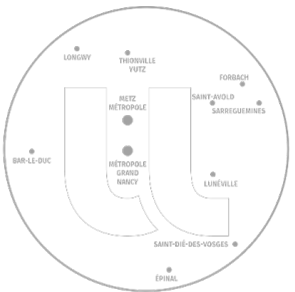

1. **DAPEQ**
2. Sous-Direction Management par la Qualité
3. Sous-Direction Observatoire et Analyse de Données



Amélie Briffaux

Directrice

Nathalie Brulé

Assistante de direction

Camille Subtil

Sous-directrice Management par la Qualité

Philippe Chazelet

Sous-directeur Observatoire et Analyse de Données



DÉLÉGATION À L'APPUI AU PILOTAGE, À L'ÉVALUATION ET À LA QUALITÉ

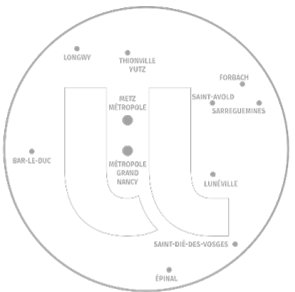

Camille Subtil
Sous-directrice

1. DAPEQ
2. **Sous-Direction Management par la Qualité**
3. Sous-Direction Observatoire et Analyse de Données

Marie-Laure Fourcade
Tamara Michel
Qualité - Gouvernance

Pauline Bravetti
Monika Tognella
Qualité - Formation

Julien Marzano
Référent Contrôle Interne

Loriane Chrétien
Émilie El Oudghiri
Qualité - Recherche



DÉLÉGATION À L'APPUI AU PILOTAGE, À L'ÉVALUATION ET À LA QUALITÉ



1. DAPEQ
2. Sous-Direction Management par la Qualité
3. Sous-Direction Observatoire et Analyse de Données

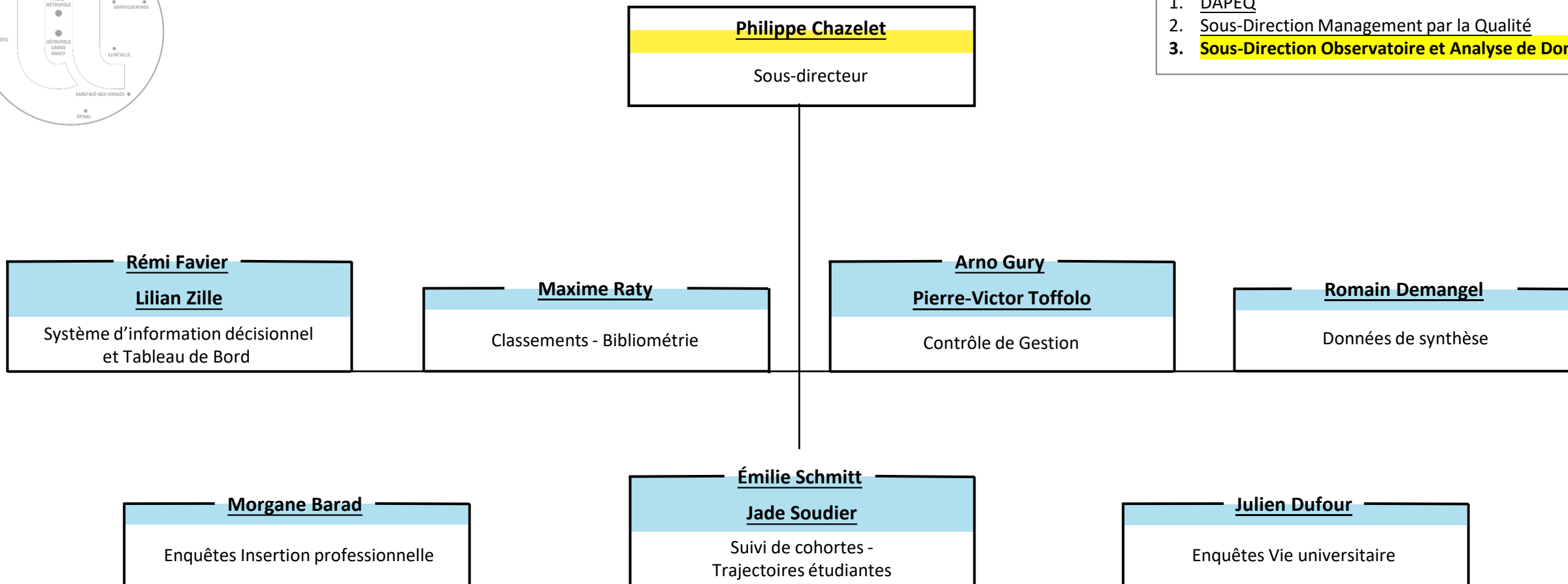



1. **DCC**
2. Service Logistique
3. Service Technique de Site



Nathalie Hiesiger
Directrice

Christel Wiemert
Assistante de Direction

Dominique Rouyer
Responsable du Service Logistique

Christian Schneider
Responsable de la mise en sécurité
du site du Saulcy

Yohann Meknaci
Responsable du Service Technique de Site

Sylvie Grandgirard
Adjointe

Cédric Lamperrière
Adjoint



1. DCC
2. **Service Logistique**
3. Service Technique de Site

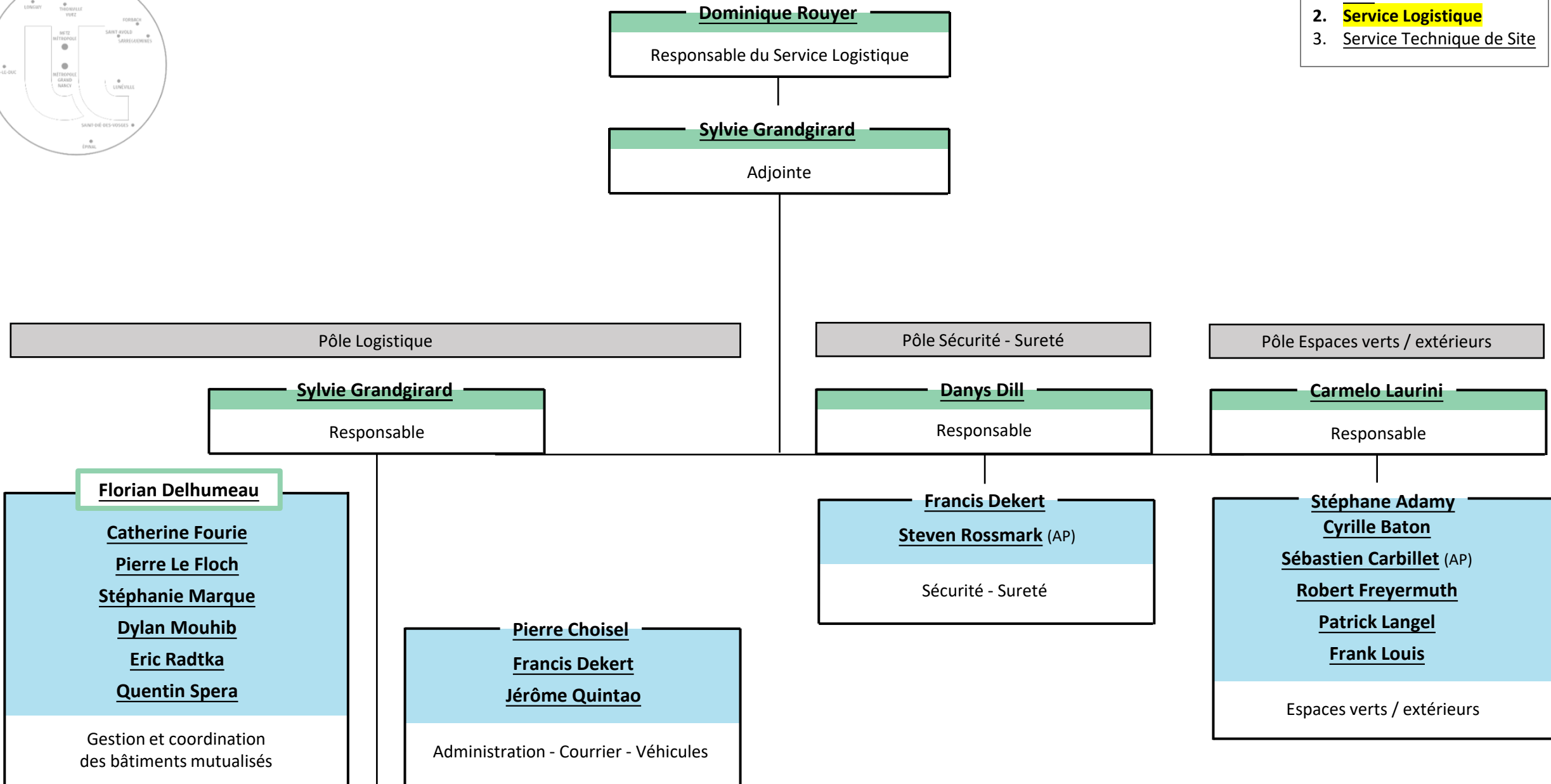



1. DCC
2. Service Logistique
3. **Service Technique de Site**

Yohann Meknaci
Responsable du Service Technique de Site

Cédric Lamperière
Adjoint

Pôle Maintenance

Pôle Électrique

Cédric Lamperière
Responsable

Hakim Bouaffad
Responsable

Maurice Di Maio
Christophe Bassiere
Éric Georges
Didier Ritz
Sandro Smaniotta
Thierry Treu
Second Œuvre

Hocine Ahmed-Chekkat
Franck Combralier
Chauffage - Ventilation - Climatisation

Ibrahima Balde
Malik Belhadj
Enzo Degliame
Electricité





Muriel Lombard

Directrice

Olivier Nartz

Responsable d'équipe, numérique, technique et management intégré

Catherine Gigout

Secrétariat

Olivier Mathieu

Sous-directeur adjoint des services aux usagers (DN)
Pôle appui aux missions

Personnels rattachés à la DN

Eric Collot

Administration systèmes et réseaux
Robotique
Industrie du futur

Olivier Masschelein

Administration systèmes et réseaux
Automatisation
Industrie du futur

Jennifer A. Mayo Solis

Administration systèmes et réseaux
Automatisation
Industrie du futur

Jean-Luc Metzger

Administration systèmes et réseaux
Développements
Industrie du futur





Cyril Tarquinio

Directeur

centrepierrejanet@univ-lorraine.fr

Katerina Kinta

Responsable administrative et financière

Christine Rotonda

Cheffe du pôle Recherche

Aude-Eglantine Rozier

Cheffe du pôle Formation

Sophie Martignon

Cheffe du pôle Consultation

Audrey Morcq

Thibaut Forfert

Gestion

Sophie Gendarme

Claire Touchet

Cheffes de projet

Sylvie Carrere

Assistante pédagogique

Eléa Duzert

Coordinatrice

Letizia Calastreng

Secrétariat

Elise Eby

Data-Manager

Cristelle Agnès

Letizia Calastreng

Secrétaires

Mégan Tambour

Secrétaire

Tom Boulangée

Arthur Antonenko

Communication

Daniel Oliveira Fernandez

Ingénieur pédagogique

Tiffany Bojoly

Amanda Kirche

Sarah Lapcevic

Inès Telmani

Psychologues

**Benoit Grasser**

Directeur Exécutif

**Philippe Lambert**

Chef de projet opérationnel

Marie-Claire Perrier

Assistante de direction

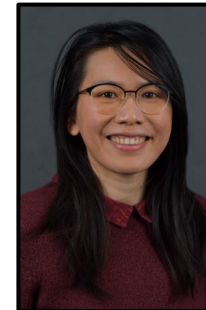
Jérémie Malingrey-BelProject Manager Foresterie
Géobiologie • Bio-Ingénierie**Olga Chernoburova**Project Manager Métaux stratégiques
Géométallurgie**Aurore Coince**Project Manager
EURECA-PRO**Heathcliff Demaie**Project Manager
Energie • Transition énergétique**Philippe De Carvalho**Project Manager Santé
Sciences humaines et sociales**Aurore Emonot**Project Manager
Matériaux • Nanomatériaux**Aya Khanji**Project Manager Biomolécules
Bio-ingénierie • Bio-économie**Maira Nassau**Project Manager Cybersécurité
Intelligence Artificielle**Laurence Hung**Cheffe de programme
ORION**Ugo Dainche--Ceconello**Chef de programme
SIRIUS**Daphné Crépin**Cheffe de programme
E&T et ENACT (Formation)**Mohamed Bettahar**Assistant
Programme ORION**Julide Kara**Project Manager
E&T Volet RSD2

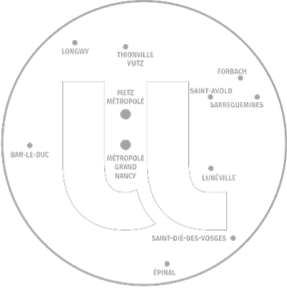

Fabien Lafont

Directeur

Laure Gouneaud

Directrice adjointe

Responsable des préparations aux concours
Responsable du DU « Préparation aux métiers et concours des bibliothèques »

Asya Babayigit

Gestionnaire administrative et financière

Étienne Muller

Gestionnaire formation continue,
responsable site Web,
documentation



**Christophe Schmitt**

Directeur

Cécile SimonetResponsable financière
Chargée administrative
Référente qualité**Elisa Mathieu**

Chargée de pédagogie

Sarah Messalti

Chargée de sensibilisation

Léonie Renard

Assistante en Communication

Léo Bertrand**Manon George****Antoine Kryz****Robin Leroy-Sevillano****Lydiane Mathieu****Eddy Streiff**

Chargés de projet

Justine Debon

Assistante administrative

Adeline Rouillon

Assistante administrative et qualité