

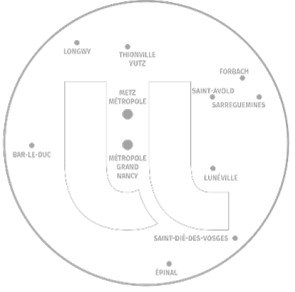

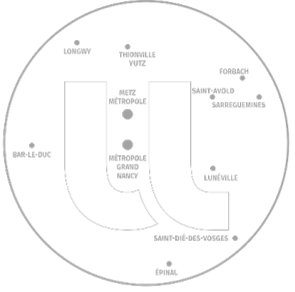



# SOMMAIRE



| N° page  | Organisation                              |
|----------|---|
| 2        | <u>Légende</u>                            |
| 3        | <u>Présidente et cabinet</u>              |
| 4 à 6    | <u>Vice-présidences</u>                   |
| 7        | <u>Chargés de mission</u>                 |
| 10       | <u>Présidente et conseillers</u>          |
| 11 et 12 | <u>Directeurs de collègiums</u>           |
| 13 et 14 | <u>Directeurs de pôles scientifiques</u>  |
| 15 à 20  | <u>Agent Comptable</u>                    |
| 21 et 22 | <u>DGS</u>                                |
| 23       | <u>RSE</u>                                |
| 24 à 133 | <u>Pôles de compétence et de services</u> |





|  |   |
|--|---|
|    | <b>Présidente / Vice-Présidents<br/>Collégiums / Pôles Scientifiques<br/>Chargés de mission</b> |
|    | <b>Directeurs / Sous-directeurs (N1)</b>  |
|    | <b>Responsables (N2)</b>  |
|    | <b>Personnels (N3)</b>  |
| <b>NC</b>  | <b>Non Connu</b>  |
| <b>Rouge</b>   | <b>Lien manquant vers l'annuaire</b>  |
|  | <b>Nom</b>  |
|  | <b>Responsabilité dans le bloc</b>  |



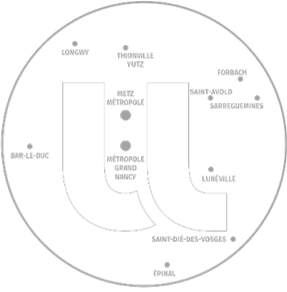

**Hélène Boulanger**  
Présidente de l'Université de Lorraine  
*Présidence Metz (Campus du Saulcy)  
& Nancy (Cours Léopold)*

**Frédérique Hinsberger**  
Responsable audit interne



**Hélène Lesourd**  
Directrice de cabinet  
cabinet-presidente@univ-lorraine.fr

**Clémence Didier**  
Collaboratrice de cabinet

**Aurélié Agusti**  
Cheffe de cabinet

**Christelle Voignier**  
Assistante Cabinet

**Emeline Rodriguez**  
Assistante Cabinet

**Jacky Dubreuil**  
Chauffeur Cabinet

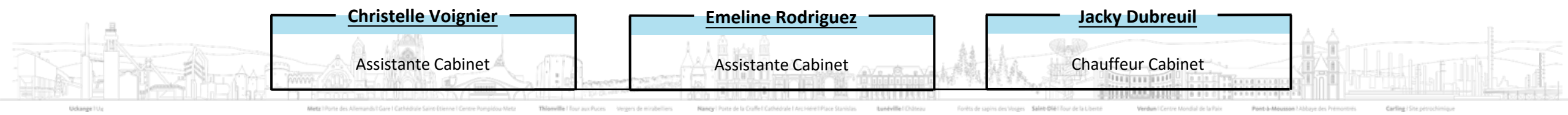

# LES VICE-PRÉSIDENTS DE CONSEILS

1. **Vice-Présidences de Conseils**
2. Vice-Présidences (1)
3. Vice-Présidences (2)



**Myriam Doriat-Duban**

1<sup>ère</sup> vice-présidente et  
VP du Conseil d'administration  
VP Ressources humaines,  
conditions de travail  
et dialogue social



**Nicolas Oget**

VP du Conseil de la  
Formation



**Alain Hehn**

VP du Conseil Scientifique



**Pierre Degott**

VP du Conseil de la Vie  
Universitaire



# LES VICE-PRÉSIDENTS (PAR ORDRE ALPHABÉTIQUE)

1. Vice-Présidences de Conseils
2. **Vice-Présidences (1)**
3. Vice-Présidences (2)



**Camille Diou**

VP Pilotage, Finances  
et Sénat Académique



**Armand Fleurot**

VP Étudiant



**Stéphane Leymarie**

VP Stratégie territoriale et  
Vie institutionnelle



**Marion Martiny**

VP Facilitation du fonctionnement  
interne de l'établissement



**Guillaïn Mauviel**

VP Transition écologique



**Cécile Nouvel**

VP Stratégie internationale  
et européenne



**Christophe de Nantois**

VP Immobilier et  
efficacité énergétique



**Jérôme Sterpenich**

VP Partenariats et innovation



# LES VICE-PRÉSIDENTES

(PAR ORDRE ALPHABÉTIQUE)

1. Vice-Présidences de Conseils
2. Vice-Présidences (1)
3. **Vice-Présidences (2)**



**Pascal Tisserant**

VP Égalité-Diversité-Inclusion



**Jamal Bougdira**

VP Valorisation



**Clotilde Boulanger**

VP Politique doctorale



**Nicolas Fressengeas**

VP Numérique, données et science ouverte



**Benoit Grasser**

VP Adjoint Politique scientifique



**Fabrice Lemoine**

VP Adjoint stratégie Europe



**Valérie Rault**

VP Accompagnement au développement de la pédagogie



**Sébastien Allain**

Chargé de mission  
Direction scientifique du Féru  
des sciences

**Rémi Badonnel**

Chargé de mission  
Cybersécurité

**Mark Bailoni**

Chargé de mission référent  
pour la réfection thermique  
des bâtiments AB du CLSH

**Eddy Bajic**

Référent sécurité-défense

**Jean-Paul Rossignon**

Chargé de mission Sciences  
avec et pour la société

**Frédéric Bourgaud**

Chargé de mission Direction  
scientifique des Jardins  
Botaniques de l'UL et de la  
Métropole du Grand Nancy

**Dominique Chardard**

Chargé de mission Direction  
scientifique du Muséum-  
Aquarium de Nancy

**Caroline Gaucher**

Chargée de mission  
Ressources Humaines

**Emmanuelle Gurtner**

Chargée de mission Université  
européenne Eureka-Pro -  
Formation

**Grégory Hamez**

Chargé de mission  
Franco-allemand

**Thomas Hauet**

Chargé de mission  
Infra +

**Laurent Husson**

Chargé de mission Parcours de  
personnalisation Professorat  
des écoles en Licence

**Thomas Jouneau**

Chargé de mission Administration  
des données de la recherche

**Pierre Leblond**

Chargé de mission Immobilier  
Projet Aiguillettes

**Pascale Marangé**

Chargé de mission Immobilier  
Projet Aiguillettes

**Nadège Mariotti**

Chargée de mission Parcours  
de personnalisation Professorat  
des écoles en Licence

**Marine Minier**

Chargée de mission  
Cybersécurité

**Laure Morel**

Chargée de mission Business  
Booster Thermalisme

# LES CHARGÉ(E)S DE MISSION

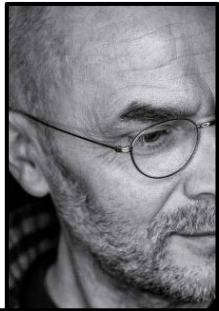

**Samuel Nowakowski**

Chargé de Stratégie territoriale  
- Montage de dispositifs  
pédagogiques innovants



**Romain Pierronnet**

Chargé de mission pour le  
Système d'Information Recherche



**Pierre Pino**

Chargé de mission  
Immobilier Campus Saulcy



**Matthieu Remy**

Chargé de mission Parcours de  
personnalisation Professorat  
des écoles en Licence



**Christophe Schmitt**

Chargé de mission  
Entrepreneuriat-  
intraentrepreneuriat



**Geoffroy Séré**

Chargé de mission Université  
européenne Eureka-Pro -  
Formation



**Jean-François Seuvic**

Chargé de mission  
Intégrité scientifique



**Mounir Tarek**

Chargé de mission  
Programme ORION



**Fabrice Valsaque**

Chargé de mission Université  
européenne Eureka-Pro -  
Formation



# LA PRÉSIDENTE ET SES CONSEILLERS

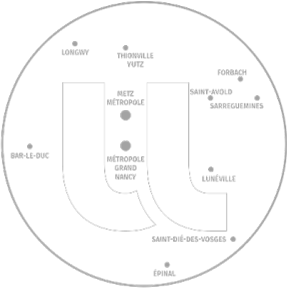

**Hélène Boulanger**

Présidente de l'Université de Lorraine

*Présidence Metz (Campus du Saulcy)  
& Nancy (Cours Léopold)*



**Florence Damour**

Conseillère Responsabilité Sociétale et  
Environnementale (RSE)



**Jean-Baptiste Froment**

Fonctionnaire Sécurité Défense et  
Réfèrent radicalisation



**Jonathan Casal**

Conseiller prévention et sécurité



**Marc Lacheney**

Directeur Arts, Lettres et  
Langues (ALL)

**Samuel Provost**

Directeur Sciences Humaines  
et Sociales (SHS)

**Olivier Festor**

Directeur INP Écoles  
d'Ingénieurs

**Elisabeth Deschanet**

Directrice Lorraine  
Management Innovation (LMI)

**Florence Soriano-Gafiuk**

Directrice Interface

**Cécile Huchard**

Directrice adjointe

**Mathias Boquet**

Directeur adjoint

**Claire Lasalle  
Thierry Courtois**

Référénts administratifs

**Alexandre Miot**

Réfèrent administratif

**Emmanuel Chassard**

Réfèrent administratif

**Chloé Ballé**

Référente administrative

**Manon Fillou**

Référente administrative



**Bruno Chenuel**

Directeur Santé



**Stéphane Flament**

Directeur Sciences et Technologies



**Christine Stachowiak**

Directrice Droit, Économie, Gestion (DEG)



**Annie Dary-Mouro**

Directrice Technologie



**Alexandrine Lambert**

Directrice adjointe



**Pascale Etiennot**

Directrice adjointe

**Christine Est**

**Aubéri Lenoir**

Référentes administratives

**Vanessa Binet**

Référente administrative

**Florence Miard**

Référente administrative

**Christelle Conte**

Référente administrative

**Eric Gelhaye**

Directeur Agronomie,  
Agroalimentaire et Forêt (A2F)

**Nicolas Stein**

Directeur Matière, Matériaux,  
Métallurgie, Mécanique (M4)

**David Lacroix**

Directeur Énergie, Mécanique,  
Procédés, Produits (EMPP)

**Jean-Michel Perez**

Directeur Connaissance, Langage,  
Communication, Sociétés (CLCS)

**Yves Laprie**

Directeur Automatique,  
Mathématiques, Informatique et  
leurs interactions (AM2I)

**Roxane Massion**

Directrice adjointe

**Béatrice Collado**

Référente administrative

**Sophie Perrin**

Référente administrative

**Marie Bento Coquelin**

Référente administrative

**Adrien Goblot**

Référent administratif

**Anne Incerti**

Référente administrative

**Mathieu Etienne**

Directeur Chimie et Physique  
Moléculaire (CPM)

**Isabelle Gaudy-Campbell**

Directrice Lettres, Langues,  
Espaces, Cultures, Temps (LLECT)

**Raphaël Pik**

Directeur Observatoire Terre et  
Environnement de Lorraine  
(OTELo)

**Eve-Angeline Lambert**

Directrice Sciences Juridiques,  
Politiques, Économiques et de  
Gestion (SJPEG)

**Didier Mainard**

Directeur Biologie, Médecine,  
Santé (BMS)

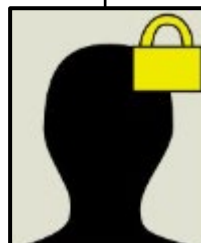
**Xavier Rochel**

Directeur adjoint

**Xavier Roux**

Référent administratif

**Deborah Poirot-Herve**

Référente administrative

**Céline Clanché**

Référente administrative

**Anne Laplace-Chassard**

Référente administrative

**Malika Akroum**

Référente administrative

1. **AC**
2. Sous-Direction des Dépenses
3. Sous-Direction des Affaires comptables
4. Sous-Direction des Recettes
5. Sous-Direction de Metz
6. Contrôle et comptabilisation de la paie



**Damien Coursodon**  
Agent comptable

**Nadège Désandré**  
Assistante de direction  
Coordinatrice RH  
[ac-secretariat@univ-lorraine.fr](mailto:ac-secretariat@univ-lorraine.fr)

**Christelle Parisot**  
**Alyona Rincault**  
Cellule d'appui

**Stéphanie Calcari**  
Chargée de mission  
Contrôle Interne

**Florence Pardé**  
Chargée de mission Dématérialisation  
Notilus / Chorus Pro

**Gilles Fluck**  
Fondé de pouvoir  
Contrôle interne comptable

**Linda Donnate**  
*Sous-directrice des Recettes*

**Dominique Ferricelli**  
*Sous-directeur de Metz*

**Nathalie Noël**  
*Sous-directrice des Dépenses*

**Catherine Nemurat**  
*Sous-directrice des Affaires comptables*

**Christelle De Cesare**  
Cheffe de service

**Jamila Hihoud**  
Cheffe de service

**Corinne Saintôt-Hidouri**  
Cheffe du service Contrôle et  
comptabilisation de la paie

**Giuseppe Tridico**  
Chef de service

**Paula Dias Da Silva**  
Chef-fe de service



1. AC
2. **Sous-Direction des Dépenses**
3. Sous-Direction des Affaires comptables
4. Sous-Direction des Recettes
5. Sous-Direction de Metz
6. Contrôle et comptabilisation de la paie

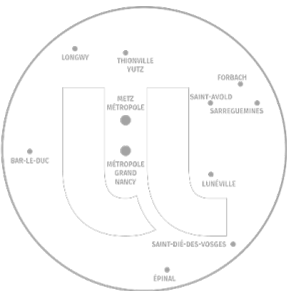

**Nathalie Noël**

Sous-directrice

**Christelle De Cesare**

Cheffe de service

*ac-facturier@univ-lorraine.fr*

**Jessie Bagard**

Cheffe du pôle  
Dépenses hors Chorus Pro

**Solenn Fradin**

**Isabelle Schénique**

Gestionnaires

**Marie-Gaël Leclere**

Cheffe du pôle  
Dépenses Chorus Pro

**Isabelle Binet**

**Amélie De Swarte**  
**Catherine Driant**  
**Siham El Achejai**  
**Arthur Ferry**  
**Laetitia François**  
**Agathe Hanus**  
**Valérie Millier**  
**Catherine Renaud**

Gestionnaires

**Cédric Arnaud**

Chef du pôle Situation de travaux  
Marchés spécifiques

**Angélique Duret**

**Laetitia Potier**

Gestionnaires  
*ac-marche-tvx@univ-lorraine.fr*

**Andréa Sakirovski**

Cheffe du pôle  
Gestion de l'inventaire comptable

**Soumia Dajir**

**Sabine Vaugenot**

Gestionnaires  
*ac-inventaire@univ-lorraine.fr*

1. AC
2. Sous-Direction des Dépenses
3. Sous-Direction des Affaires comptables
4. Sous-Direction des Recettes
5. Sous-Direction de Metz
6. Contrôle et comptabilisation de la paie



**Catherine Nemurat**  
Sous-directrice

**Jamila Hihoud**  
Cheffe de service  
*ac-compta@univ-lorraine.fr*

**Jennyfer Huber**  
Cheffe du pôle Comptabilité

**Sophie Georges**  
Cheffe du pôle Cellule tiers  
*ac-cellule-tiers@univ-lorraine.fr*

**Elena Eury**  
**Charlotte Sliwa**  
Gestionnaires  
*ac-compta@univ-lorraine.fr*  
*ac-taxeapprentissage-2025-@univ-lorraine.fr*

**Pascale Campoli**  
**Ayeh Kattan**  
**Elodie Pernet**  
**Martine Thiriou-Tabet-Aoul**  
Gestionnaires  
*ac-regie@univ-lorraine.fr*



1. AC
2. Sous-Direction des Dépenses
3. Sous-Direction des Affaires comptables
4. **Sous-Direction des Recettes**
5. Sous-Direction de Metz
6. Contrôle et comptabilisation de la paie



**Linda Donnatte**  
Sous-directrice

**Giuseppe Tridico**  
Chef de service  
*ac-recettes@univ-lorraine.fr*

**Cyril Biot**  
**Isabelle Petitjean**  
Chefs du pôle Facturation /  
Recettes

**Gaëlle Legris**  
Cheffe du pôle Recouvrement  
et contentieux recettes

**Sandra Biasutto**  
**Aurore Charis**  
**Olivia Gimenez**  
**Angélique Grandjean**  
**Frédéric Lafont**  
**Esther Wattignies**  
Gestionnaires

**Sandra Biasutto**  
**Ludovic Schneider**  
Gestionnaires



# L'AGENCE COMPTABLE

1. AC
2. Sous-Direction des Dépenses
3. Sous-Direction des Affaires comptables
4. Sous-Direction des Recettes
5. **Sous-Direction de Metz**
6. Contrôle et comptabilisation de la paie

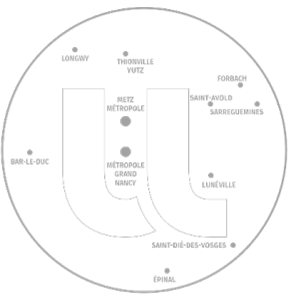

**Dominique Ferricelli**  
Sous-directeur

**Paula Dias Da Silva**  
Chef-fe de service

**Julie Cadet-Lafont**  
Cheffe du pôle Gestion des déplacements et gestion des tiers agents et invités / Guichet

**Sabrina Markovic**  
Cheffe du pôle Gestion comptable et contrôle des justificatifs des subventions

**Ozden Demiray**  
**David Loeuilleux**  
**Jennifer Saouchi**  
Gestionnaires  
*ac-notilus@univ-lorraine.fr*  
*ac-creat-agent@univ-lorraine.fr*

**Noëlle Gotti**  
**Oumaïma Habib Chorfa**  
**Emmanuelle Ochem**  
**Stéphane Panard**  
**Nathalie Peters**  
**Anissa Werner**  
**Axelle Werner**  
Gestionnaires  
*ac-justif-contrats@univ-lorraine.fr*



1. AC
2. Sous-Direction des Dépenses
3. Sous-Direction des Affaires comptables
4. Sous-Direction des Recettes
5. Sous-Direction de Metz
6. **Contrôle et comptabilisation de la paie**



**Gilles Fluck**  
Fondé de pouvoir  
Contrôle interne comptable

**Corinne Saintôt-Hidouri**  
Cheffe du service Contrôle et comptabilisation de la paie  
*ac-paye@univ-lorraine.fr*

**Valérie Baillot**  
Cheffe de pôle

**Clément Gregori**  
**Quentin Moine**  
**Fanny Thouillot**  
Gestionnaires



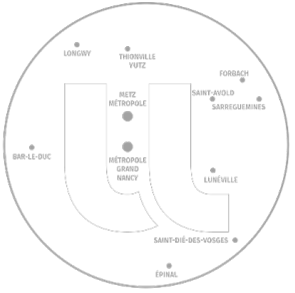

**Vincent Malnoury**

Directeur général des services

**Jean-Baptiste Froment**

Fonctionnaire Sécurité Défense  
et Référent radicalisation

**Amélie Cavé**

Assistante de la direction  
générale des services



**Emmanuelle Junot**

Directrice Générale des Services Adjointe  
Pôle de compétence et de services  
Formation et Vie Universitaire



**Claire Tessier**

Directrice Générale des Services Adjointe  
Pôle de compétence et de services  
Recherche, Projets, Partenariats



**Francine Aubry-Bégin**

Directrice Générale des Services Adjointe  
Pôle de compétence et de services  
Infrastructures et Moyens



**Pierre-Emmanuel Jeunehomme**

Directeur Général des Services Adjoint  
Pôle de compétence et de services  
Relations humaines et sociales,  
Prévention et Conditions de travail



**Vincent Malnoury**

Directeur Général des Services  
Pôle de compétence et de services  
Pilotage



**Mathilde Barthe**

Déléguée générale appui à la stratégie  
et accompagnement du changement



**David Diné**

Directeur de la Communication



**Florence Damour**

Déléguée générale Responsabilité  
Sociétale et Environnementale (RSE)



**Éric Sand**

Chargé de mission  
Animation Territoriale



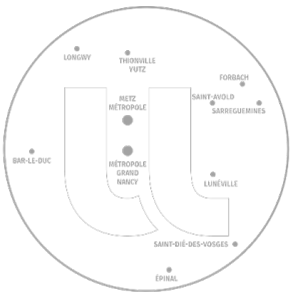

**Pôle de compétence et de services  
Formation et Vie Universitaire**

- Direction de la Documentation
- Direction de la Formation
- Direction des Relations Internationales et Européennes
- Direction de la Vie Universitaire et de la Culture
- Délégation d'Accompagnement à la Créativité, l'Ingénierie et la Pédagogie
- Service Universitaire des Activités Physiques et Sportives
- Service de Santé Étudiante
- Service Universitaire d'Orientation et d'Insertion Professionnelle
- Centre de formation d'apprentis

**Pôle de compétence et de services  
Recherche, Projets, Partenariats**

- Direction des Partenariats
- Direction de la Recherche et de la Valorisation
- Direction d'Ingénierie de Projets et de la Stratégie Europe
- Animalerie du campus biologie santé
- Centre d'Essais Textile LORrain
- Éditions de l'université de Lorraine
- Explor

**Pôle de compétence et de services  
Infrastructures et Moyens**

- Directions des Achats et des Marchés Publics
- Direction de la Logistique Interne
- Direction du Numérique
- Direction du Patrimoine Immobilier

**Pôle de compétence et de services  
Relations humaines et sociales,  
Prévention et Conditions de travail**

- Direction Prévention, Sécurité, Environnement
- Direction de la Modernisation de la Gestion des Ressources Humaines
- Direction de l'Accompagnement et du Développement Ressources Humaines
- Service de Prévention et de Santé au Travail
- Délégation à l'Amélioration des Relations et à la Régulation des Conflits
- Direction du Budget et des Finances

**Pôle de compétence et de services  
Pilotage**

- Direction des Affaires Juridiques
- Direction de la Communication
- Délégation à l'Appui au Pilotage, à l'Évaluation et à la Qualité
- Direction de la coordination des campus messins
- Chargé de mission Animation Territoriale
- Cellule LUE
- AIP PRIMECA
- Centre Pierre Janet
- Médial
- Peel



# DÉLÉGATION APPUI À LA STRATÉGIE ET ACCOMPAGNEMENT DU CHANGEMENT



**Mathilde Barthe**  
Déléguee générale

**Elodie Bienaime**  
Chargée de projet opérationnel

Équipe d'appui aux managers

Deep Change Lab

**Gilles Mayer**  
Responsable

**Rachida Rajouh**  
Responsable

**Dorothee Courte**  
**Isabelle Jeannin**  
**Marina Lemore**  
**Marie-Emmanuèle Philippe**  
Chargées de l'appui aux managers

**Clémence Lefort**  
**Abdelrahmane Sekkai**  
Designers de services d'innovation publique



## RESPONSABILITÉ SOCIÉTALE ET ENVIRONNEMENTALE DE L'UNIVERSITÉ

**Catherine Trassaert**

Chargée d'appui au pilotage  
et aux projets RSE

**Florence Damour**

Déléguée générale Responsabilité  
Sociétale et Environnementale (RSE)

**Chahrazed Chifani**

Chargée d'ingénierie  
de formation RSE

**Françoise Bronkart**

Assistante en gestion  
administrative / Projets RSE

## Mission Handicap étudiante

**Isabelle Abildtrup**

Cheffe de projets  
Université inclusive démonstratrice

**Oriane Dartoy**

Coordinatrice du dispositif  
d'accompagnement ESH

**Mathilde Godebille**

**Linda Khounach**  
**Coline Marteau**  
**Sandra Mascali**  
**Tiphaine Marbach**

Chargées d'accueil et d'accompagnement

**Muriel Decker**

Gestionnaire administrative  
et financière

## Mission EDI

**Yves Cardellini**

Délégué Égalité - Diversité - Inclusion (EDI)

**Inès Martin**

Chargée de projets  
Égalité-diversité-inclusion (EDI)

## Mission Transition Écologique

**Laure-Élise Briois**

Déléguée Transition écologique (TE)

**Kevin Guilloteau**

**Anthony Rincon**  
Chargés de projets  
Transition écologique (TE)

**NC**

Chargé.e de projets  
Mobilités durables



**Emmanuelle Junot**  
Directrice Générale des Services Adjointe

**Jessica Ancel**  
Assistante de la DGSA



**Valérie Mallet**  
Directrice de la Documentation  
*(par intérim)*



**Séverine Klipfel**  
Directrice de la Formation



**Nathalie Fick**  
Directrice des Relations  
Internationales et Européennes



**Cédric Sanlis**  
Directeur de la Vie  
Universitaire et de la Culture



**Nathalie Issemmann**  
Directrice de la Délégation  
d'Accompagnement à la Créativité,  
l'Ingénierie et la Pédagogie



**Ali Hammouda**  
Directeur du CFA



**Stéphane Vuillien**  
Directeur SUAPS



**Alan Charissou**  
Directeur SSE



**Sabine Chaupain-Guillot**  
Directrice SUOIP





**Valérie Mallet**

Directrice (par intérim)

**Sylvie Deville**

Directrice adjointe  
en charge des partenariats

**Christelle Ferrari**

Responsable administrative

1. **DD**
2. Gestion Administrative et Financière
3. Missions Transversales
4. Bibliothèques Universitaires



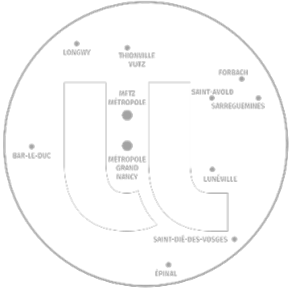

1. DD
2. **Gestion Administrative et Financière**
3. Missions Transversales
4. Bibliothèques Universitaires

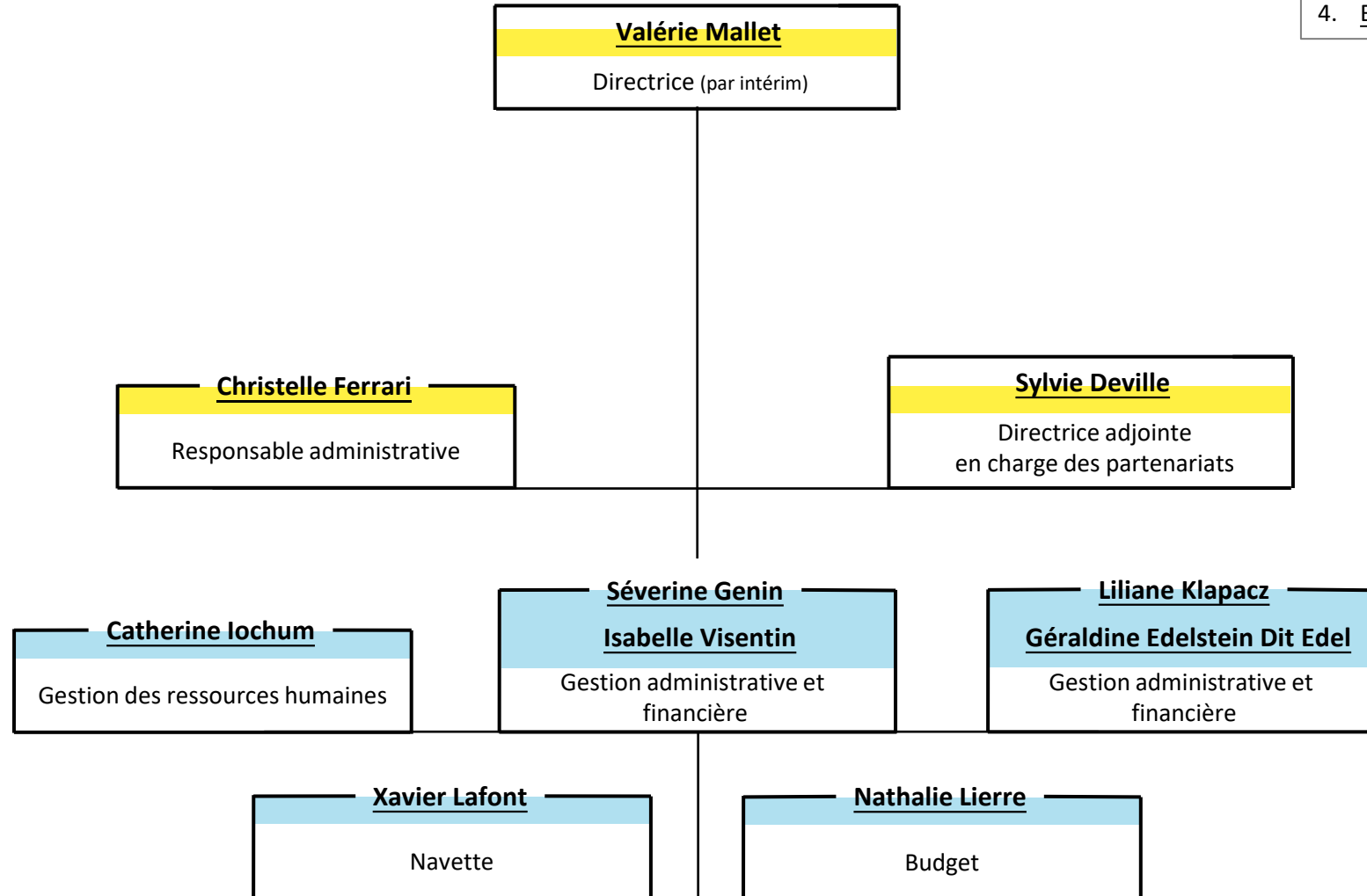



1. DD
2. Gestion Administrative et Financière
3. **Missions Transversales**
4. Bibliothèques Universitaires

**Valérie Mallet**  
Directrice (par intérim)

**Sylvie Deville**  
Directrice adjointe  
en charge des partenariats

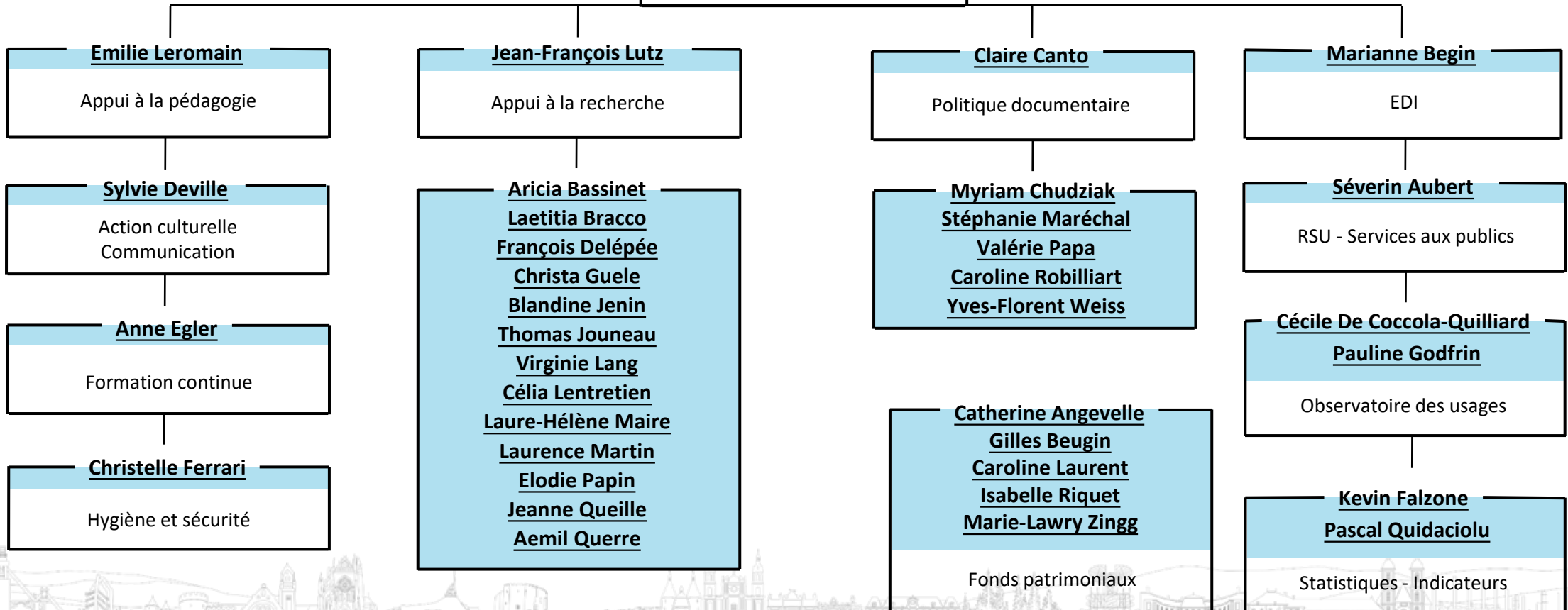

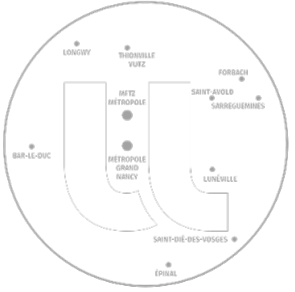

**Valérie Mallet**

Directrice (par intérim)

1. DD
2. Gestion Administrative et Financière
3. Missions Transversales
4. **Bibliothèques Universitaires**

**Claire Rigal**

*BU Droit & Sciences  
économiques*

**Jean-Luc Lobet**

*BU Lettres & SHS*

**Marianne Begin**

*BU Santé*

**Émilie Leromain**

*BU Sciences*

**Charlotte Dessaint**

*BU Ingénieurs & IUT*

**Corinne Durand**

*BU INSPÉ*

**Anne Egler**

*Médiathèque ARTEM & e-BU*

**Sylvie Deville**

*BU Saulcy*

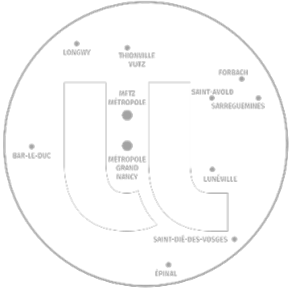

**Elodie Combet**  
Adjointe BU Droit &  
Sciences économiques

**Claire Rigal**  
Responsable BU Droit &  
Sciences économiques

**Michel Aubry**  
**Nadine Didry**  
**Benoit Enjolras**  
**Charlotte Kemp**  
**Alexine Lahache**  
**Gwenola Lencot**  
**Hélène Mangeot**  
**Lidia Michel**  
**Michel Moujeard**  
**Adrien Ostapek**  
**Hélène Pain**  
**Valérie Prati**  
**Shu-Yi Tan**  
**Nicolas Wintz**

1. DD
2. Gestion Administrative et Financière
3. Missions Transversales
4. **Bibliothèques Universitaires**



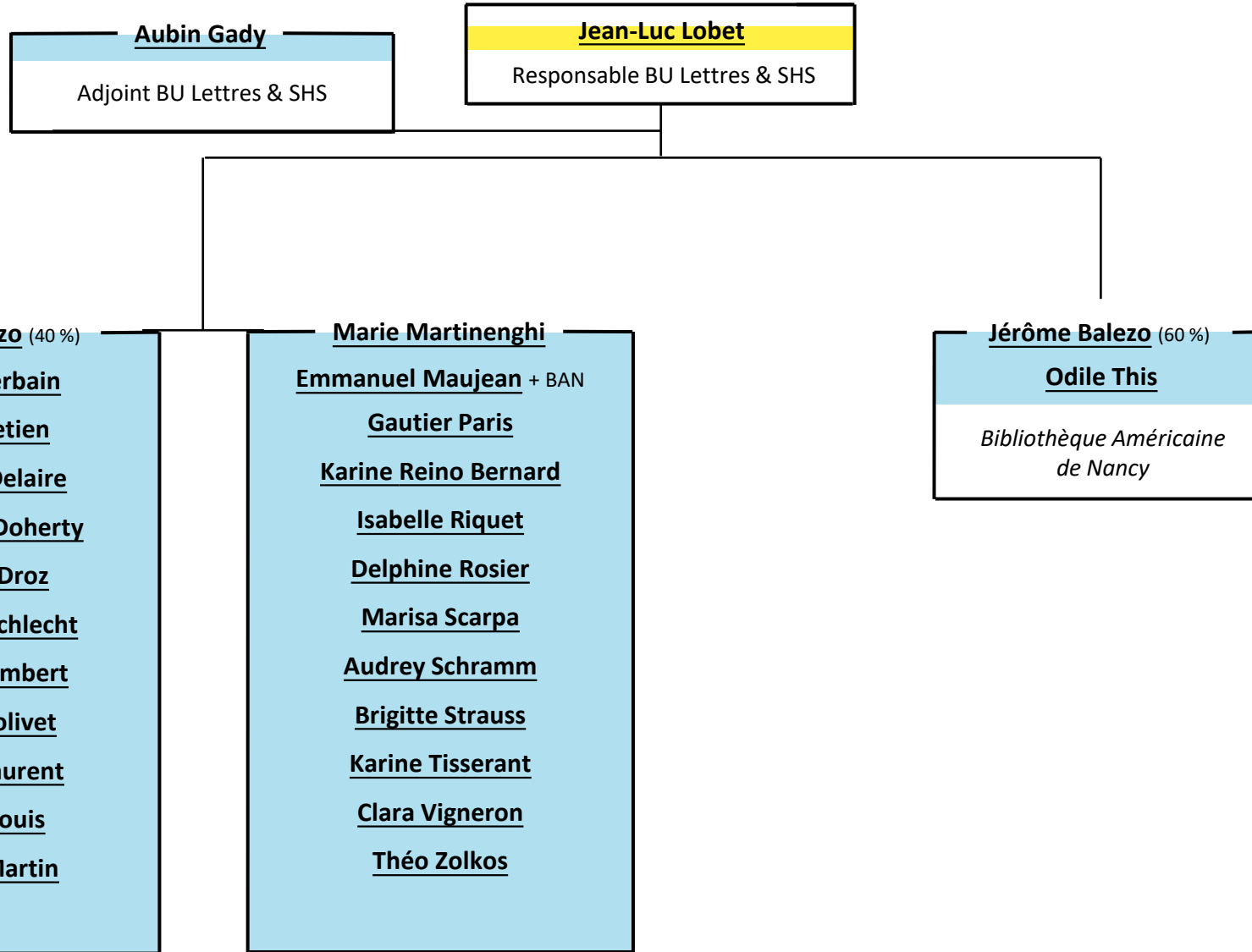

1. DD
2. Gestion Administrative et Financière
3. Missions Transversales
4. **Bibliothèques Universitaires**



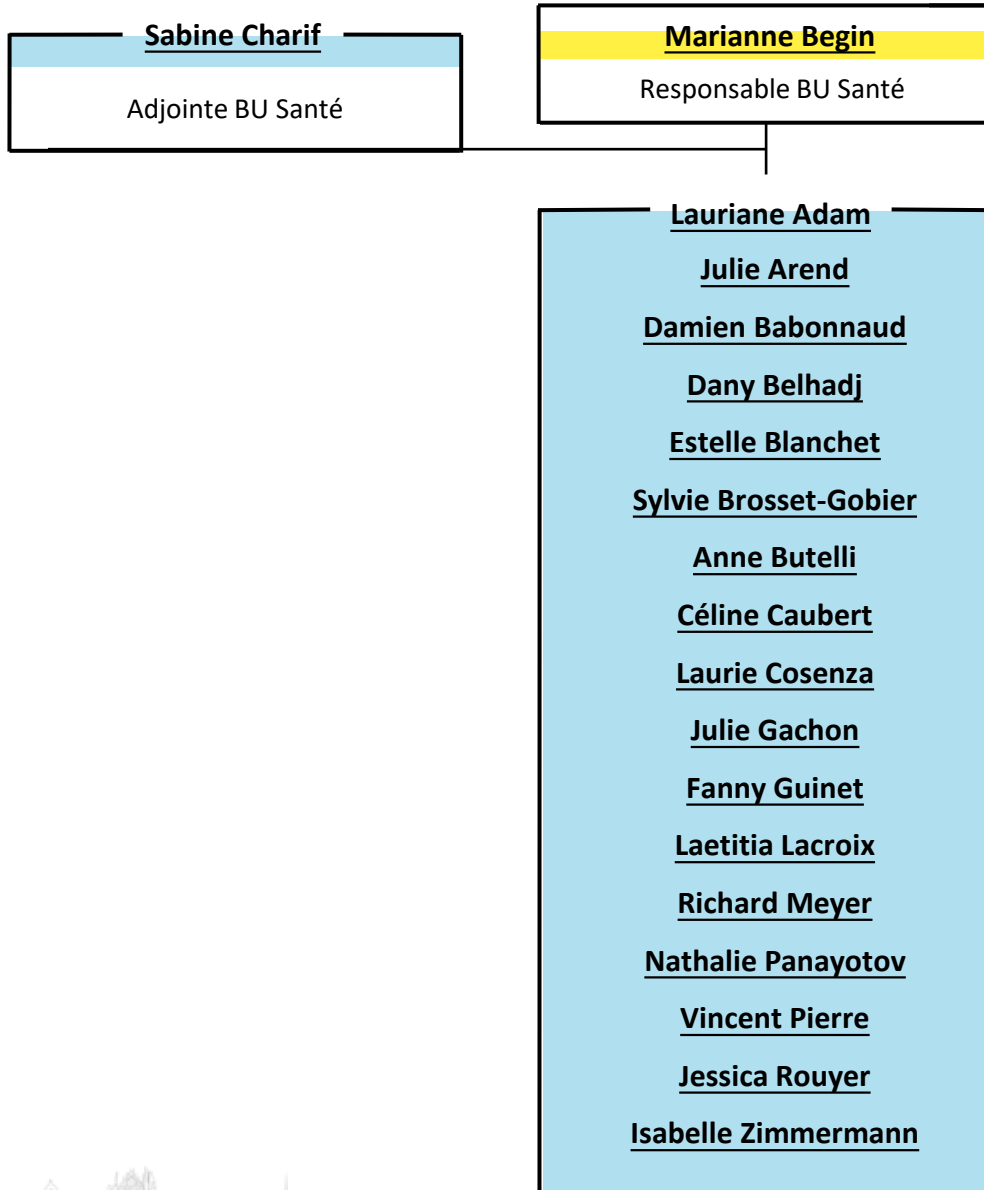

1. DD
2. Gestion Administrative et Financière
3. Missions Transversales
4. **Bibliothèques Universitaires**



# DIRECTION DE LA DOCUMENTATION

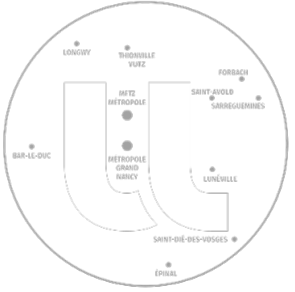

**Émilie Leromain**

Responsable BU Sciences

**Sandrine Amet**

**Marie Carrie**

**Kim Maeva Chauvin**

**Pierre Gehin**

**Florence Labied**

**Fabien Mastrocicco**

**Olena Okhrimenko Zattoni**

**Laurence Pelletier**

**Edwige Quidaciolu**

**Pauline Roux**

**Audrey Tutin**

1. DD
2. Gestion Administrative et Financière
3. Missions Transversales
4. **Bibliothèques Universitaires**



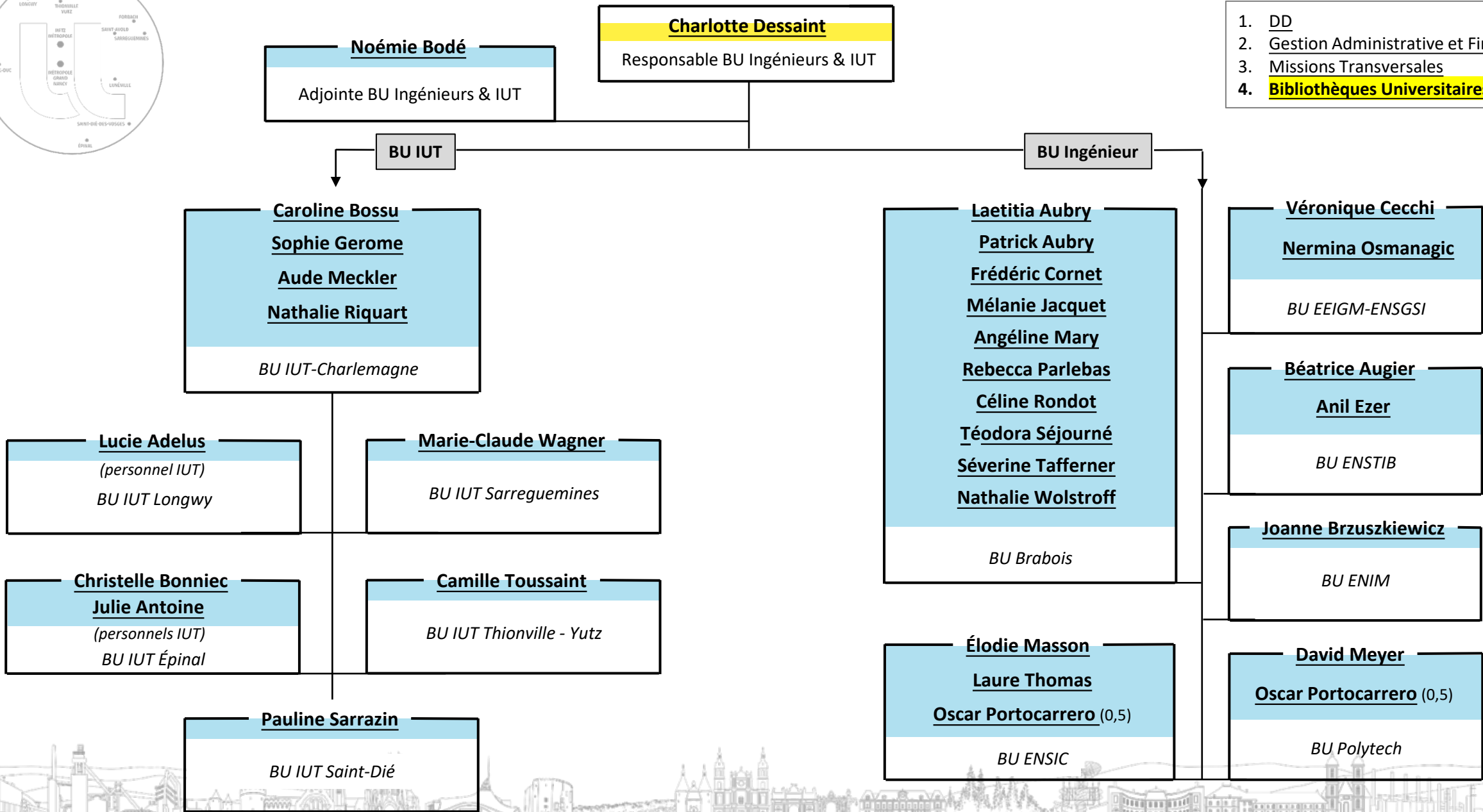

1. DD
2. Gestion Administrative et Financière
3. Missions Transversales
4. **Bibliothèques Universitaires**





**Corinne Durand**  
Responsable BU INSPÉ

1. DD
2. Gestion Administrative et Financière
3. Missions Transversales
4. **Bibliothèques Universitaires**

**Anne-Laure Mendes**  
**Marie Laniot**  
**Olivier Romary**  
**Loïc Rudynski**  
  
*BU INSPÉ Montigny*

**Sébastien Fuchs**  
  
*BU INSPÉ Épinal*

**Emilie Personnettaz**  
*(personnel INSPÉ)*  
*BU INSPÉ Bar-Le-Duc*

**Marie-Claude Wagner**  
  
*BU INSPÉ Sarreguemines*

**Marjolaine Bertrand**  
**Alex De Louise**  
**Stéphanie Garnier**  
**Elodie Houde**  
  
*BU INSPÉ Maxéville*



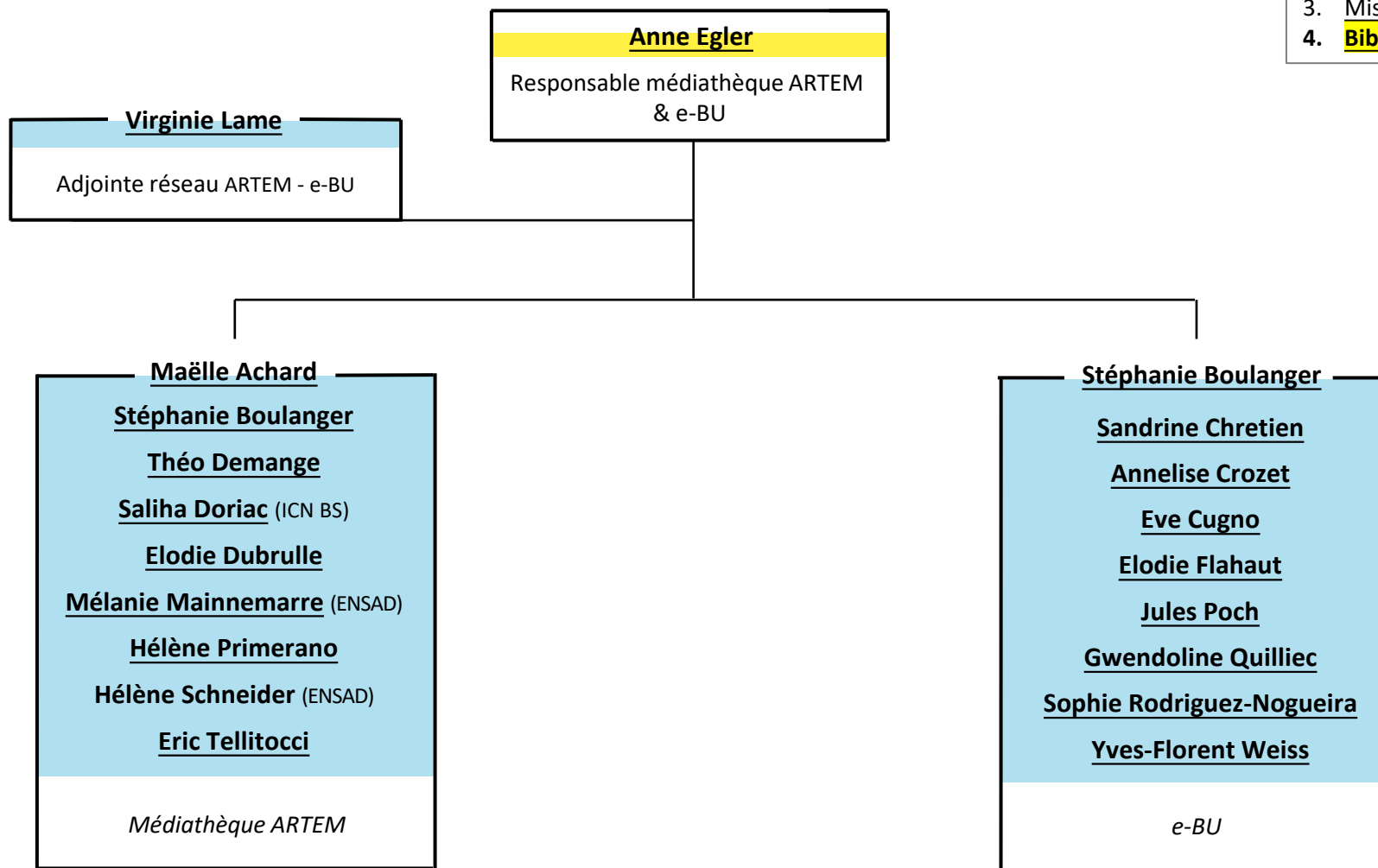

1. DD
2. Gestion Administrative et Financière
3. Missions Transversales
4. **Bibliothèques Universitaires**

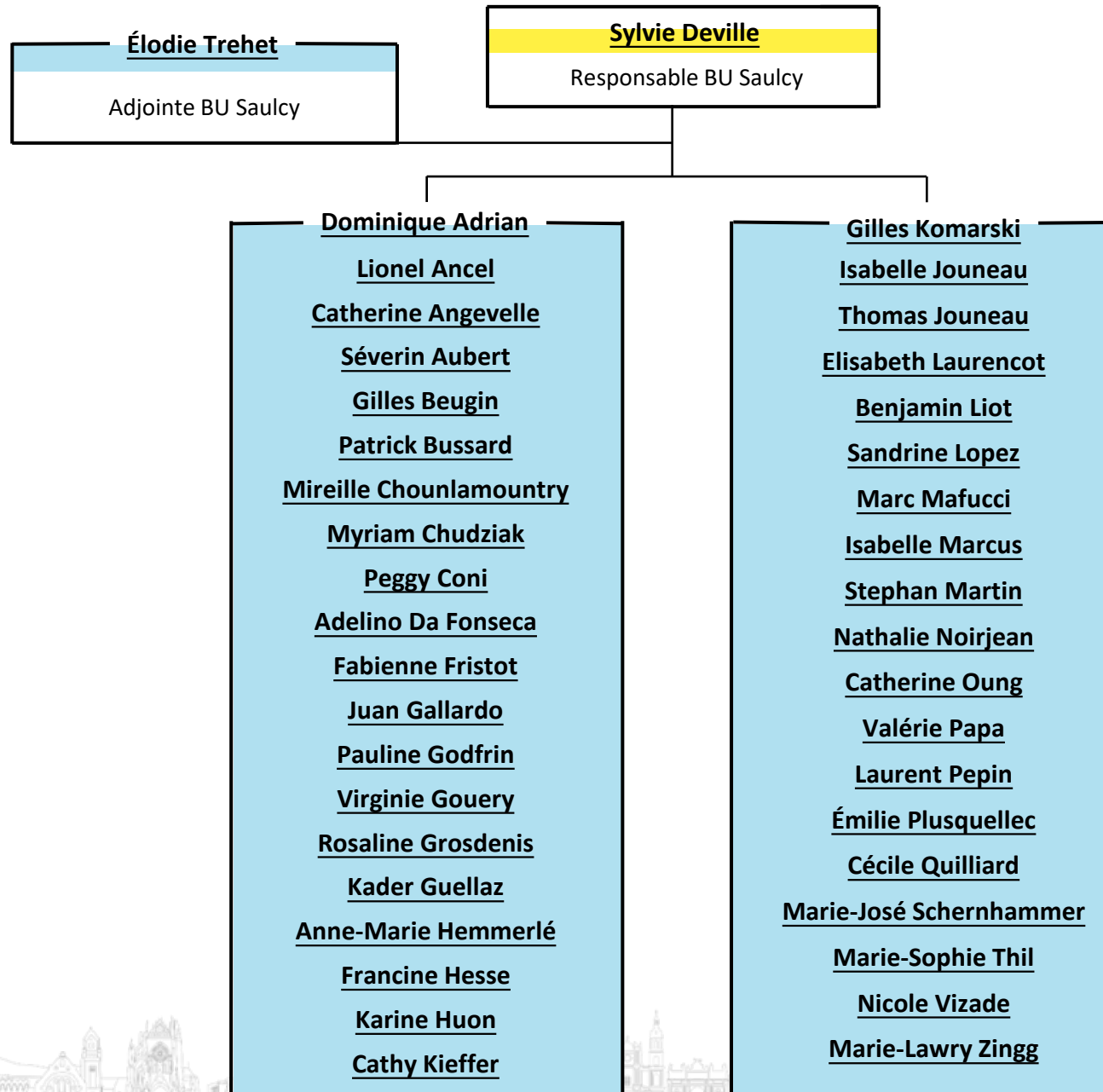
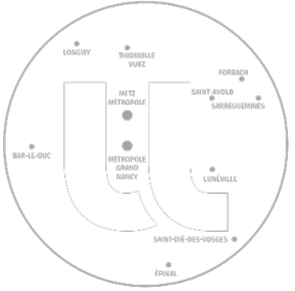

1. DD
2. Gestion Administrative et Financière
3. Missions Transversales
4. **Bibliothèques Universitaires**

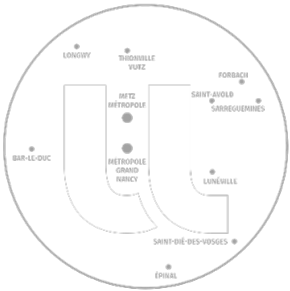

**Séverine Klipfel**

Directrice

- 1. **Direction**
- 2. Pôle Scolarité générale et Outils du SI formation
- 3. Pôle Pilotage
- 4. Assistance de la direction

**Salima Alaoui Yazidi**

Pôle Scolarité générale et Outils du SI formation

**Marie-Clémence Hossann**

Responsable Administrative

**Séverine Klipfel**

Pôle Pilotage





1. Direction
2. **Pôle Scolarité générale et Outils du SI formation**
3. Pôle Pilotage
4. Assistance de la direction

**Sévérine Klipfel**  
Directrice

**Pôle Scolarité générale**

**Outils du SI formation**

**Salima Alaoui Yazidi**  
Responsable Pôle Scolarité Générale et Outils du SI Formation

**Dorothee André**  
Responsable adjointe Pôle Scolarité Générale et Outils du SI Formation

**Mickael Tritz**  
Coordinateur des outils du SI formation

**Virginie Savalle**  
Coordinatrice VAE

**Annick Gorka**  
Coordinatrice Alternance

**Marielle Bourg**  
Coordinatrice Formation Professionnelle

**Ophélie Salina**  
Référente VAE

**Rémi Duffau**  
Correspondant VAE

**Anne Kwasniewski**  
**Charline Pettelaire**  
**Christelle Philippe**  
Correspondantes Formation Professionnelle

**Marie-Eve Rubio-Devena**  
Gestionnaire CASE

**Christine Dubois**  
**Stéphanie Planchais**  
Correspondantes Formation

**Lauriane lochem**  
Gestionnaire recours gracieux,  
Conventions de formation et  
Conseil de la Formation

**Aurélie Dieudonné**  
**William Jacquot**  
**Valérie Grzybowski**  
**Laurence Guyot Erard**  
Correspondants opérationnels Formation





**Sévérine Klipfel**

Directrice

1. Direction
2. Pôle Scolarité générale et Outils du SI formation
3. **Pôle Pilotage**
4. Assistance de la direction

**Annick Gorka**

Coordinatrice Alternance

**Mickaël Tritz**

Coordinateur des outils  
du SI Formation

**Marielle Bourg**

Coordinatrice FP  
Cheffe de projet FCA Manager

**Virginie Savalle**

Chargée d'études en formation  
FTLV, VAE

**Catherine Grenon**

Chargée des plateformes  
Offre de formation

**Daphné Crépin**

Project Manager  
Éducation & Territoires

**Julidé Kara**

Cheffe de projet  
Éducation & Territoires  
Volet Formation

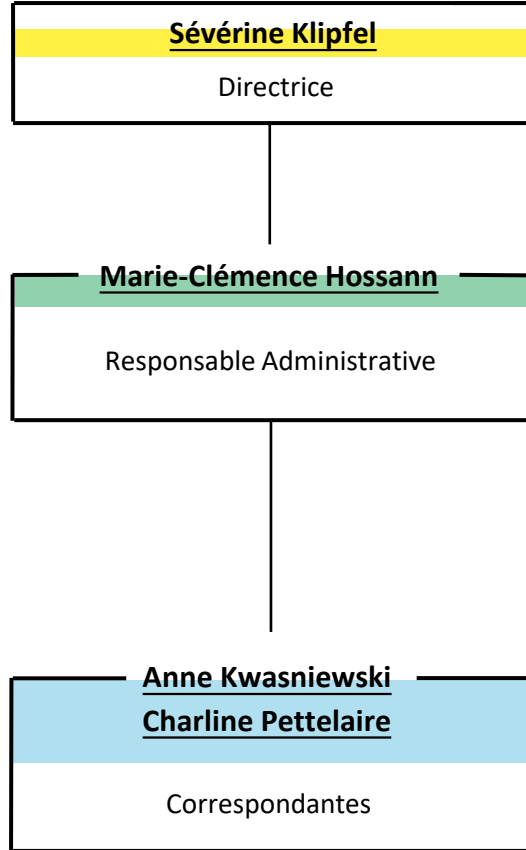
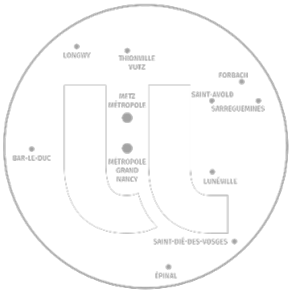

1. Direction
2. Pôle Scolarité générale et Outils du SI formation
3. Pôle Pilotage
4. **Assistance de la direction**



## DIRECTION DES RELATIONS INTERNATIONALES ET EUROPÉENNES

1. **DRIE**
2. Sous-Direction Coopération Internationale
3. Sous-Direction Mobilité Internationale
4. Sous-Direction Accueil International
5. Eureca-Pro

**David Renaudin**

Communication - Site Welcome

**Nathalie Fick**

Directrice

**Claude Mouchot-Fressengeas**Assistante de direction  
gestionnaire administrative  
et financière**Isabel Keller**

Directrice adjointe

**Donato Lorubio**Sous-directeur Coopération Internationale**Céline Courdier**Sous-directrice Mobilité Internationale**Isabel Keller**Directrice adjointe chargée de  
l'Accueil International

## DIRECTION DES RELATIONS INTERNATIONALES ET EUROPÉENNES

**Donato Lorubio**

Sous-directeur  
Conventions et projet internationaux,  
projets de coopération ERASMUS+

1. DRIE
2. **Sous-Direction Coopération Internationale**
3. Sous-Direction Mobilité Internationale
4. Sous-Direction Accueil International
5. Eureca-Pro

**Vladan Bozilovic**

Conventions et projets internationaux

**Vanessa Deweer**

Conventions et projets internationaux

**Marie-Christine Viry**

Accords Erasmus+, projets de  
coopération Erasmus+, candidatures  
Eiffel

**Alexis Polus**

Chargé de projet transfrontaliers et  
franco-allemands

**Elise Antoine**

Conventions et projets internationaux



## DIRECTION DES RELATIONS INTERNATIONALES ET EUROPÉENNES

**Céline Courdier**

Sous-directrice  
Responsable suivi administratif & financier des dispositifs de soutien à la mobilité internationale, application de gestion mobilité, coordination activité & procédures, conseil et soutien aux composantes

1. DRIE
2. Sous-Direction Coopération Internationale
3. **Sous-Direction Mobilité Internationale**
4. Sous-Direction Accueil International
5. Eureca-Pro

**Marwane Salime**

Suivi des financements et gestion des états liquidatifs des aides financières à la mobilité internationale

**Larisa Alle**

Gestion et suivi de la réalisation des projets de mobilité internationale de crédits Erasmus+

**Jérôme Gehin**

Gestion administrative et financière des mobilités de stage entrantes et sortantes

Gestion administrative et financière des mobilités d'études entrantes et sortantes

**David Renaudin**

Gestion administrative et financière des mobilités entrantes et sortantes du personnel et doctorants

**Arnaud Bourguignon**

ALL Nancy, IECA, INSPE, IUT Nancy-Charlemagne, ISFATES

**Ratiba Belbekouche**

ENIM, IAE-Nancy, ENSEM, STAPS, IUT Thionville, École des Mines

**Isabelle Rolland**

EEIGM, IUT de Saint-Dié des Vosges, MIM, Odontologie, CEU, SHS Metz, ENSG

**Aurore Mac-Intosch**

FST, ENSAIA, ENSTIB, ENSIC, DEA, Pharmacie, IUT Moselle-Est, IAE-Metz

**Frédérique Graci**

Polytech, Médecine, TELECOM, SHS Nancy, IUT Longwy, IUT Épinal, SciFa

**Elisabeth Billy**

DSEG, IUT Nancy-Brabois, IUT Metz, ENSGSI, ALL Metz, IDMC, Correspondante BCI et partenaires extérieur, logement Crous étudiants en échanges

## DIRECTION DES RELATIONS INTERNATIONALES ET EUROPÉENNES

**Isabel Keller**

Directrice adjointe chargée de  
l'Accueil International

- Coordination des services d'accueil et d'accompagnement
- Label Bienvenue en France
- Partenariats institutionnels
- Réseaux Euraxess et Bienvenue en France

1. DRIE
2. Sous-Direction Coopération Internationale
3. Sous-Direction Mobilité Internationale
4. **Sous-Direction Accueil International**
5. Eureca-Pro

## Doctorants et chercheurs internationaux &gt; Centres Euraxess

**Ferdally Jacobs**

*Responsable Euraxess*

- Coordination de l'information, des activités & partenariats
- Information et formation laboratoires, composantes
- Gestion des conventions d'accueil
- Informations, accompagnement démarches administratives doctorants et chercheurs internationaux
- Suivi dossiers de titre de séjour

Site de Nancy

**Ekatherina Lesiv**

Apprentie en communication

Site de Nancy

## Étudiants internationaux (Licence, Master) &gt; Welcome Desks

**Marion Carrey**

*Chargée de projet Bienvenue en France*

- Communication étudiante
- Organisation événements de rentrée
- Design de services, amélioration continue
- Animation de formation et réseau BEF

**Sophia Fesei-Dangana**

*Gestionnaire Accueil étudiants internationaux*

- Démarches administratives
- Suivi dossiers de titre de séjour

Site de Nancy

**Christine Hocquigny**

• Maîtrise documentaire  
*Gestionnaire Accueil étudiants internationaux*

- Démarches administratives
- Suivi dossiers de titre de séjour
- Convention de cautionnement UL-CROUS

Site de Nancy

**Cara Mammosser  
Laurent Schmidt**

*Gestionnaires Accueil étudiants internationaux*

- Démarches administratives
- Suivi dossiers de titre de séjour
- Convention de cautionnement UL-CROUS

Site de Metz

**Anne-Clémence Voisin**

*Référente Euraxess Nancy*

- Programme Welcome@Lorraine
- Information et formation laboratoires et composantes d'accueil
- Gestion des conventions d'accueil - Informations, accompagnement
- Démarches administratives doctorants et chercheurs internationaux
- Suivi dossiers de titre de séjour

Site de Nancy

**Laurent Schmidt**

*Référent Euraxess Metz*

- Informations, accompagnement démarches administratives (dont titre de séjour) doctorants et chercheurs internationaux
- Information et formation laboratoires et composantes d'accueil

Site de Metz

**Morgane Lafon**

*Gestionnaire Accueil étudiants Erasmus Mundus et Orion*

- Démarches administratives
- Suivi dossiers de titre de séjour
- Renfort Euraxess

Site de Nancy et Metz

## DIRECTION DES RELATIONS INTERNATIONALES ET EUROPÉENNES

1. DRIE
2. Sous-Direction Coopération Internationale
3. Sous-Direction Mobilité Internationale
4. Sous-Direction Accueil International
5. **Eureca-Pro**



**Nathalie Fick**  
Directrice  
Management Eureca-Pro

**Capucine François**  
Chargée de communication  
leader CODI UL

**Juline Brevillet**  
Gestionnaire administrative  
et financière

**Aurore Coince**  
Chargée de projet EURECA-PRO  
Université Européenne

**Océane Muller**  
Cheffe de projet informatique  
Information and Technologies

**Nour Matta**  
Cheffe de projet informatique  
Common interface platform

**Maryann Borraccino**  
Responsable Relations  
internationales

**Anna Maffesi**  
Responsable programmes de  
formation

**Aude Perrot**  
Responsable programmes de  
recherche et d'innovation



# DIRECTION DE LA VIE UNIVERSITAIRE ET DE LA CULTURE

- 1. **Direction DVUC**
- 2. Sous-directions (1)
- 3. Sous-directions (2)

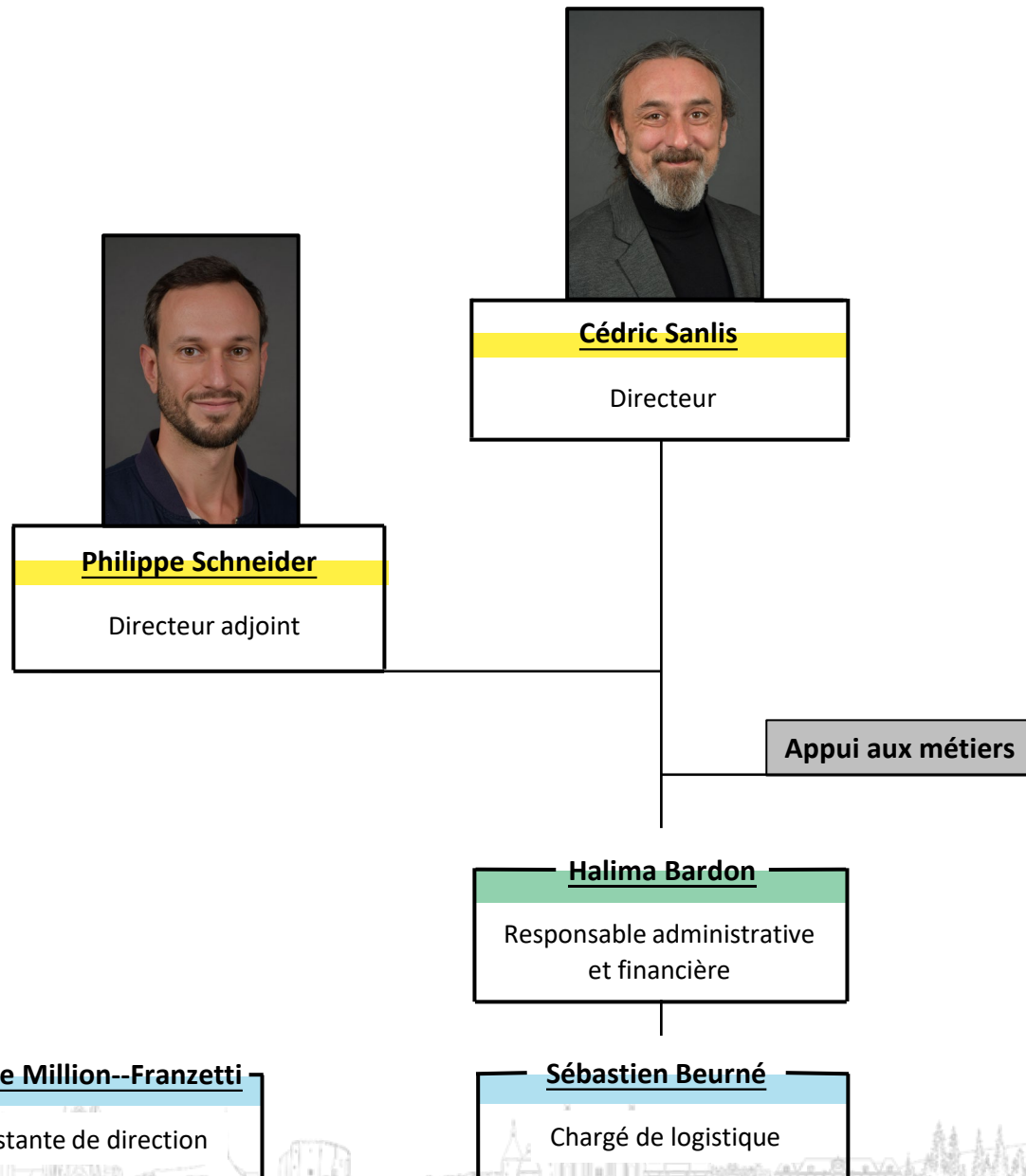

# DIRECTION DE LA VIE UNIVERSITAIRE ET DE LA CULTURE

1. Direction DVUC
2. **Sous-directions (1)**
3. Sous-directions (2)

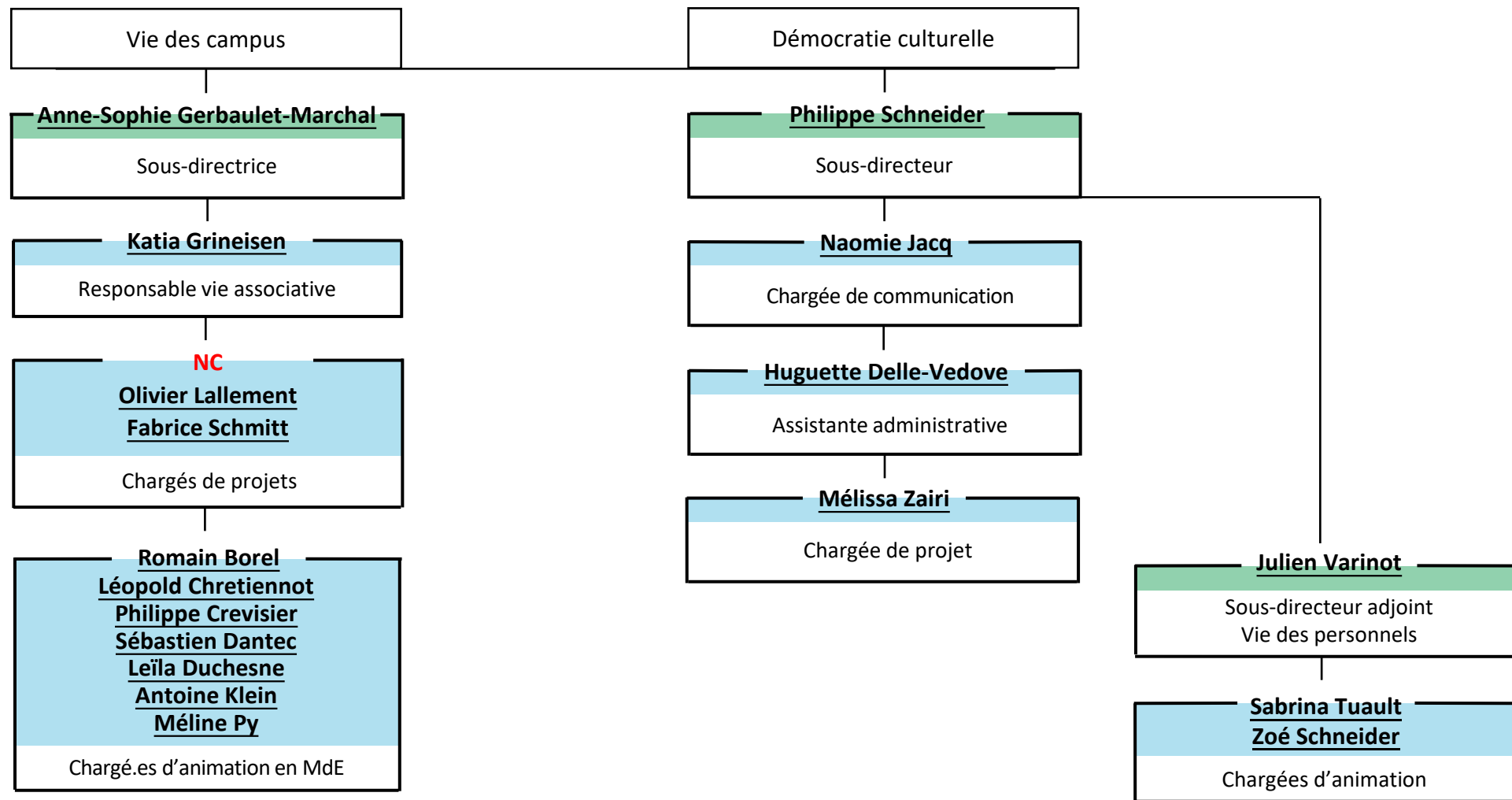

## DIRECTION DE LA VIE UNIVERSITAIRE ET DE LA CULTURE

1. Direction DVUC
2. Sous-directions (1)
3. **Sous-directions (2)**

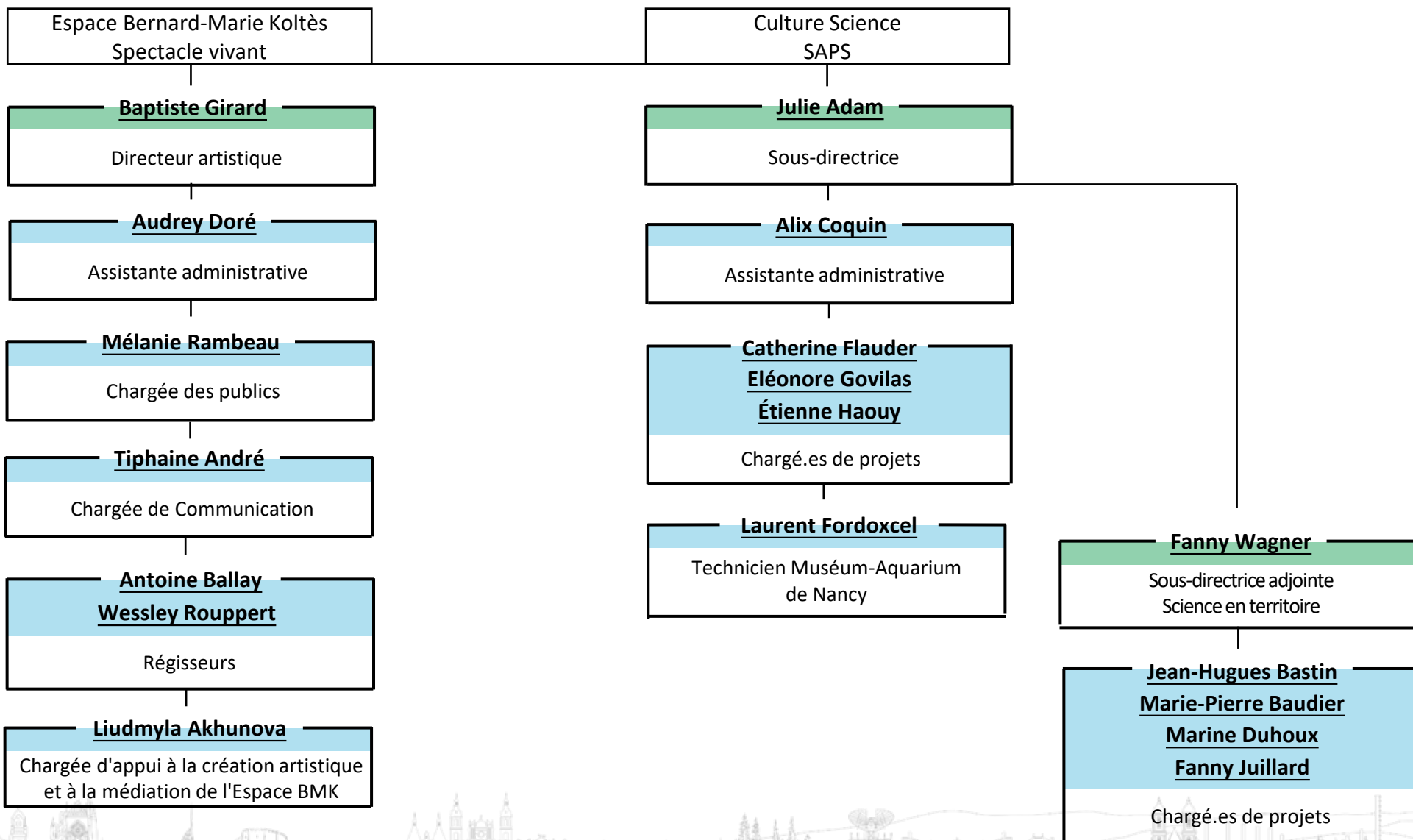

# DÉLÉGATION D'ACCOMPAGNEMENT À LA CRÉATIVITÉ, L'INGÉNIERIE ET LA PÉDAGOGIE



**Nathalie Issemmann**  
Directrice

**Laura Molinet**  
Adjointe en gestion administrative

**Julien Etique**  
Assistant de direction

Pôle Ingénierie Pédagogique

**Marine Delpy**  
Responsable

**Samantha Caps**  
**Eugénie Grandjean**  
**Léa Pierron**  
Conseiller-ère-s pédagogiques

Pôle Ingénierie de formation et de certification (RNCP-RS)

**Nathalie Issemmann**  
Responsable

**Aurore Bonotto**  
**Agnès Cunin**  
**Jade Gross**  
Chargées d'ingénierie de formation

Pôle Créativité & Ludopédagogie

**Elodie Thiebaut**  
Responsable

**Romain Mallea**  
**Marine Vallier**  
Chargé-e-s d'ingénierie en créativité pédagogique

**Johan Malapert**  
Chargé de conception en ludopédagogie

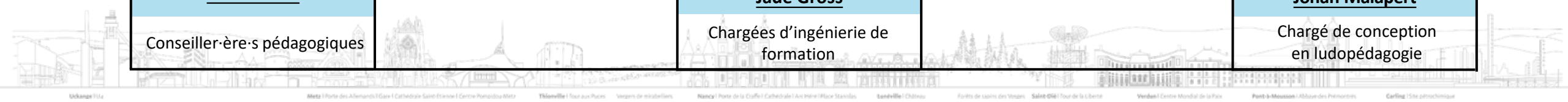

1. **SUAPS**
2. SUAPS Lorraine Sud
3. SUAPS Lorraine Nord



**Stéphane Vuillien**

Directeur



**Tanguy Abscheidt**

Directeur adjoint Nancy



**Vincent Badreau**

Directeur adjoint Nancy



**Stephen Duvivier**

Directeur adjoint Metz

**Elisabeth Meyer**

Responsable administrative

**Hervé Connes**

Responsable technique



1. SUAPS
2. **SUAPS Lorraine Sud**
3. SUAPS Lorraine Nord



**Stéphane Vuillien**  
Directeur

**Hervé Connes**  
Responsable technique

**Elisabeth Meyer**  
Responsable administrative

Gestion administrative et financière

Complexe Sportif Universitaire Lefebvre Nancy

Complexe Sportif Universitaire les Océanautes Nancy

Complexe Sportif Universitaire Brabois Nancy

Équipe pédagogique Nancy

**Delphine Gigant Lessinger**  
**Guillaume Favier**

**Christian Eugé**  
Responsable d'équipe (logé) /  
Responsable atelier  
Accueil / Entretien /  
Maintenance

**Vincent Iemfre**  
**Brian Lux**  
Accueil / Entretien /  
Maintenance

**Laure Gauthreau**  
**Batiste George**  
**Dorian Martin**  
Maîtres nageurs sauveteurs

**Mylène Antoine**  
**Jimmy Maucourt**  
**Gregory Schaff**  
Accueil / Entretien /  
Maintenance

**Franck Gigant**  
Responsable d'équipe (logé) /  
Responsable atelier et parc  
automobile (Nancy)  
Accueil / Entretien /  
Maintenance

**Clément Martin**  
**Joël Tyl**  
Accueil / Entretien /  
Maintenance

**Tanguy Abscheidt**  
**Vincent Badreau**  
**Serge Bergantino**  
**Serge Bergantz**  
**Melaine Blaise**  
**Léa Buscemi**  
**Richard Convard**  
**Luc Ecrement**  
**Cathy Hechner**  
**Murielle Hilton**  
**Éric Lai**  
**Ashok Magnifique**  
**Claude Schuler**  
**Lionel Seguin**  
**Arnaud Van Driessche**  
**Stéphan Vuillien**

Enseignants



# SERVICE UNIVERSITAIRE DES ACTIVITES PHYSIQUES ET SPORTIVES

1. SUAPS
2. SUAPS Lorraine Sud
3. **SUAPS Lorraine Nord**



**Stephen Duvivier**  
 Directeur adjoint Metz

**Hervé Connes**  
 Responsable technique

**Elisabeth Meyer**  
 Responsable administrative

Complexe Sportif Universitaire Metz /  
 Saulcy

Equipe pédagogique Metz / Saulcy

**Anne-Laure Lutz**  
 Gestion administrative et financière

**Michel Monachon**  
 Référent technique (logé),  
 responsable atelier et parc  
 automobile (Metz)  
 Accueil / Entretien / Maintenance

---

**Christine Monachon**  
 Accueil / Entretien / Maintenance

**Olivier Cotin**  
**Fiona Etre**  
**Manuelle Huillet**  
**Yves Josseron**  
**Christophe Pierre**  
**David Scheidt**  
**Franck Zolkos**  
**Stephen Duvivier**  
*(antenne Longwy)*

---

Enseignants



**Alan Charissou**

Directeur

Lorraine Nord (LN)  
Lorraine Sud (LS)**Stéphanie Vergerio**

Responsable administrative

**Anne-Sophie Claudon**

Sage Femme

**Aurélia Bardot**

Diététicienne

**Marie-Hélène Stref**

Sophrologue

**Séverine Wirbel**

Référente administrative (LN)

**Catherine Greco****Laurence Jung****Karine Provot**

Accueil - Secrétariat (LN)

**Charlotte Gonçalves****Manon Mrovcak****Sandrine Mulot**

Accueil - Secrétariat (LS CLSH)

**Laure Fontaine****Sylvie Sandré****Mioara Toporan**

Accueil - Secrétariat (LS Vélodrome)

**Adeline Martel****Anne-Isabelle Pierron****Anne-Marie Puyhardy****Margaux Robert**

Médecins (LN)

**Marvin O'Dowd****Elodie Sidot**

Médecins (LS CLSH)

**Nora Boucherab-Brik****Sarah Gaudin****Christelle Quenot****Fanny Thebault**

Médecins (LS Vélodrome)

**Janine Ratsimihah**

Médecin (LS Épinal)

**Magali Baltus****Coralie Cusey****Lorraine Frayard****Laetitia Kleinberg**

Infirmières (LN)

**Bénédicte Poinat**

Infirmière (LS CLSH)

**Aurélie Bianchi****Julie Ferry****Catherine Squillace**

Infirmières (LS Vélodrome)

**Julie Nogier**

Infirmière (LS Épinal)

**Simon Leclerc (LN)****Jean-Baptiste Martin (LS)****Virginie Zeude (LS)**

Psychologues

**Nathalie Meyer**

Conseillère technique

**Mégane Douvinet****Christine Vincent**

Assistantes sociales (LN)

**Cécile Bichwiller****Géraldine Jeannot**

Assistantes sociales (LS CLSH)

**Emilie Blicharski****Valérian Hamm****Candice Nicolas**

Assistantes sociales (LS Vélodrome)

# SERVICE UNIVERSITAIRE D'ORIENTATION ET D'INSERTION PROFESSIONNELLE - SOIP

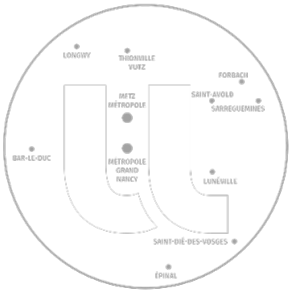

Site Vandoeuvre (V)  
Site Nancy (N)  
Site Metz (M)

**Sabine Chaupain-Guillot**  
Directrice

**Maud Roussy**  
Sous-directrice (V)

**Anne Cioni**  
Sous-directrice (N)

**Romain Mathieu**  
Sous-directeur (M)

**Pôle Appui aux missions**

**Jérôme Jarrier (M)**  
Assistant administratif

**Laurence Duret Brissé (M)**  
Chargée de communication et de documentation

**Marc Furmanski (N)**  
Chargé d'information et de documentation

**Cédric Gérard (V)**  
Chargé d'appui aux missions

**Pôle Liaison Secondaire / Supérieur**

**Nadia Pérard (V)**  
Assistante en orientation

**Juliette Breton (V)**  
**Maxime Csato (M)**  
**Lise Wenner (V)**  
Chargés d'orientation

**Sarah Bogatay (M)**  
Chargée de projet "Ailes"

**Léa Fernandes (M)**  
Game designer

**Tatiana Stara (M)**  
**Mireille Woëffler (N)**  
Psychologues Éducation Nationale

**Pôle Accueil, information - Conseil en (ré-)orientation des étudiants**

**Catherine Lebeau (N)**  
Assistante en (ré-)orientation

**Julien Franclet (M)**  
**Varduhi Harnazaryan (N et V)**  
**Bertrand Hassoux (V)**  
**Aline Weber (M)**  
**Isabelle Zganic (N)**  
Chargés d'accueil et d'information

**Carine Dalla Favera (M)**  
**Jeanne Gebler (N)**  
**Stéphane Ortega (V)**  
Psychologues Éducation Nationale

**Pôle Relations université / entreprises - Accompagnement des doctorants**

**Laure Mory (N)**  
Assistante relations entreprises

**Magali Brunel (M)**  
Chargée des relations entreprises  
Insertion des doctorants

**Pôle IP : projet professionnel de l'étudiant, accompagnement vers le stage et l'emploi**

**Virginie Archambault (M)**  
Assistante en insertion professionnelle

**Géraldine Bavière-Marie (N)**  
**Lilian Desauté (V)**  
**Adeline Planson (V)**  
**Anne Thiriet (M)**  
Chargés d'orientation et d'insertion professionnelle

**Cécile Charon (M)**  
**Lina Melillo (V)**  
Psychologues Éducation Nationale

**Pôle Accueil, information, conseil du public en reprise d'études**

**Stella Gouyer (V)**  
Conseillère en orientation professionnelle

**Jocelyne Rusinowitch (V)**  
Chargée d'accueil et d'information



**Ali Hammouda**  
Directeur du CFA

**Stéphane Leger**  
Responsable Pédagogique  
Coordinateur Formation par  
apprentissage

**Francis Borghesi**  
Coordinateur Formation par  
apprentissage

**Christine Chaton**  
Gestionnaire Administrative et  
Financière

**Elena Ferreira**  
Assistante de gestion

**Robin Prugne**  
Informaticien  
Gestionnaire d'applications

**Bertrand Cassagne**  
Apprenti (informatique)



**Claire Tessier**

Directrice Générale des Services Adjointe

**Jessica Ancel**

Assistante de la DGSA

**Jérôme Emonot**

Directeur des Partenariats

**Kevin Degiorgio**Directeur de la Recherche et de le  
Valorisation**Cyrille Raymond**Directeur de l'Ingénierie de Projets  
et de la Stratégie Europe**Isabelle Lartaud**Directrice de l'Animalerie du Campus  
Biologie Santé**Lylette Lacôte-Gabrysiak**Directrice des Editions de  
l'Université de Lorraine

# DIRECTION DES PARTENARIATS

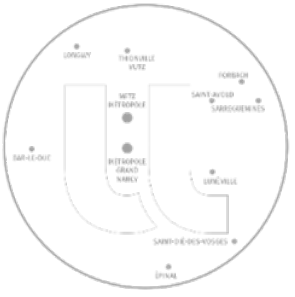

**Jérôme Emonot**  
Directeur

- 1. **Direction**
- 2. Pôle Développement
- 3. Pôle Pilotage
- 4. Pôle Promotion

**NC**  
Pôle Développement

**Karine Treiber**  
Pôle Pilotage

**Didier Humbert**  
Pôle Promotion



# DIRECTION DES PARTENARIATS

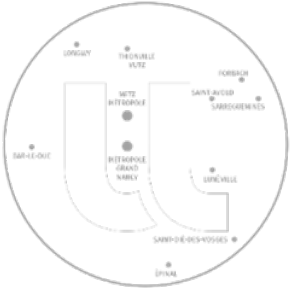

1. Direction
2. **Pôle Développement**
3. Pôle Pilotage
4. Pôle Promotion

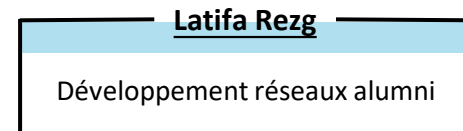



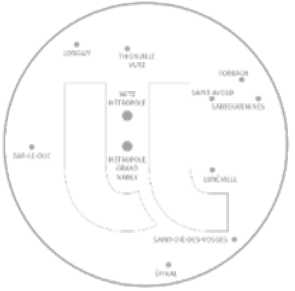

**Didier Humbert**  
*Pôle Promotion*

**Héloïse Dobosz**  
**Amina Hireche**  
**Amélie Poinot**  
Chargées de communication

**Nadia Bachene**  
**Nicolas Vicaire**  
Animateurs espaces d'innovation

**Dorian Mouchot**  
Assistant communication

1. Direction
2. Pôle Développement
3. Pôle Pilotage
4. **Pôle Promotion**





1. **DRV**
2. Sous-Direction Administration de la Recherche
3. Sous-Direction Appui à la Gestion des Moyens de la Recherche
4. Sous-Direction Études Doctorales
5. Sous-Direction Valorisation et Innovation

### Cléo Boninsegna

Cheffe de projet opérationnel pour la mise en œuvre du SI recherche

### Kevin Degiorgio

Directeur

### Catherine Morand

Adjointe au Directeur - Chargée des projets Transversaux et d'appui au pilotage

### Aurélié Chapé

Assistante de direction

### Clotilde Diné

Sous-directrice Administration de la Recherche

### Arnaud Pluvinet

Sous-directeur Appui à la Gestion des Moyens de la Recherche

### Maud Clarus

Sous-directrice Études Doctorales

### Catherine Roch

Sous-directrice Valorisation-Innovation





1. DRV
2. **Sous-Direction Administration de la Recherche**
3. Sous-Direction Appui à la Gestion des Moyens de la Recherche
4. Sous-Direction Études Doctorales
5. Sous-Direction Valorisation et Innovation

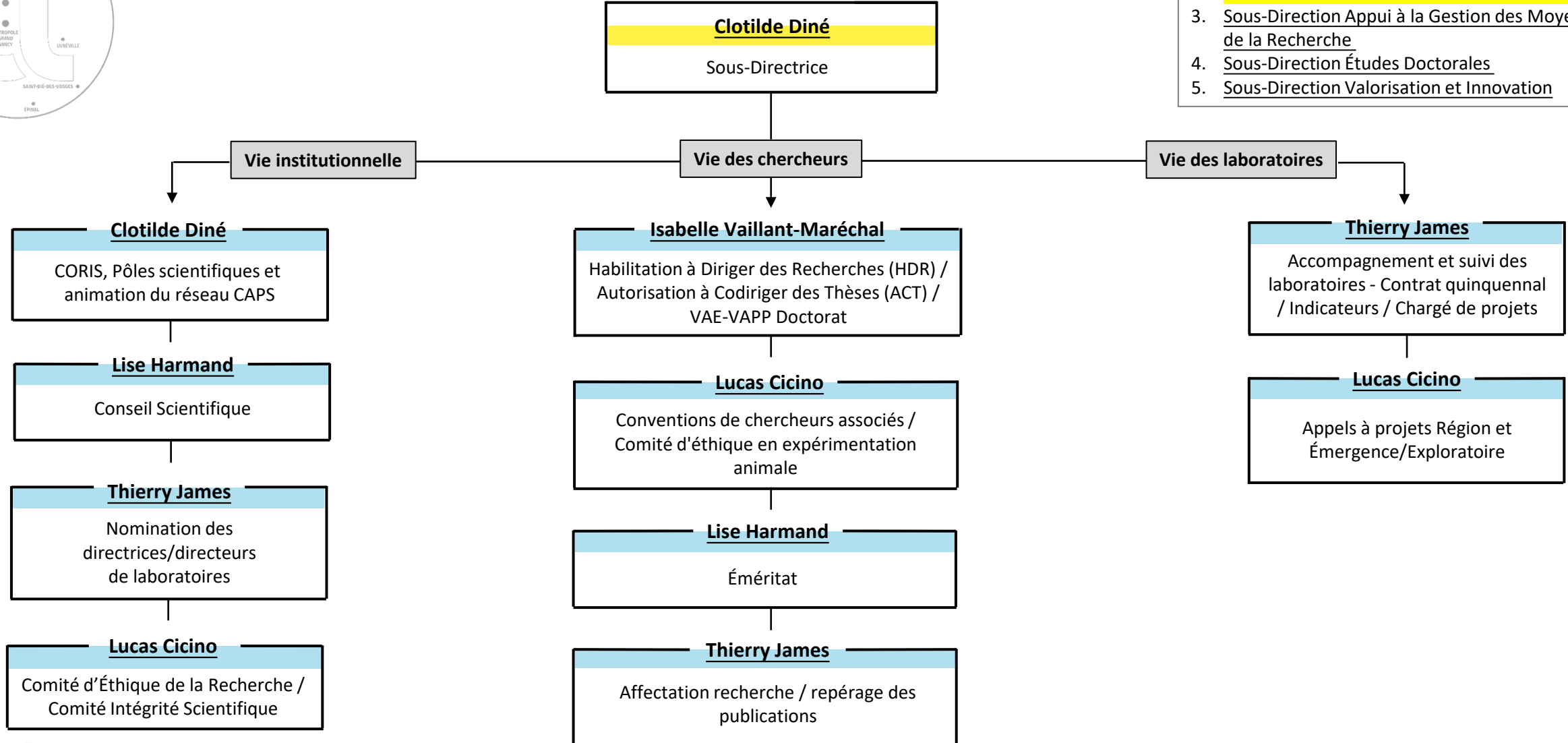

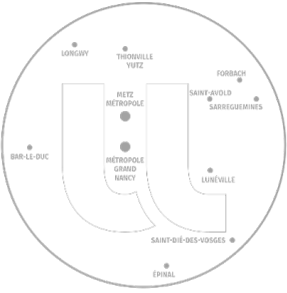

1. DRV
2. Sous-Direction Administration de la Recherche
3. **Sous-Direction Appui à la Gestion des Moyens de la Recherche**
4. Sous-Direction Études Doctorales
5. Sous-Direction Valorisation et Innovation

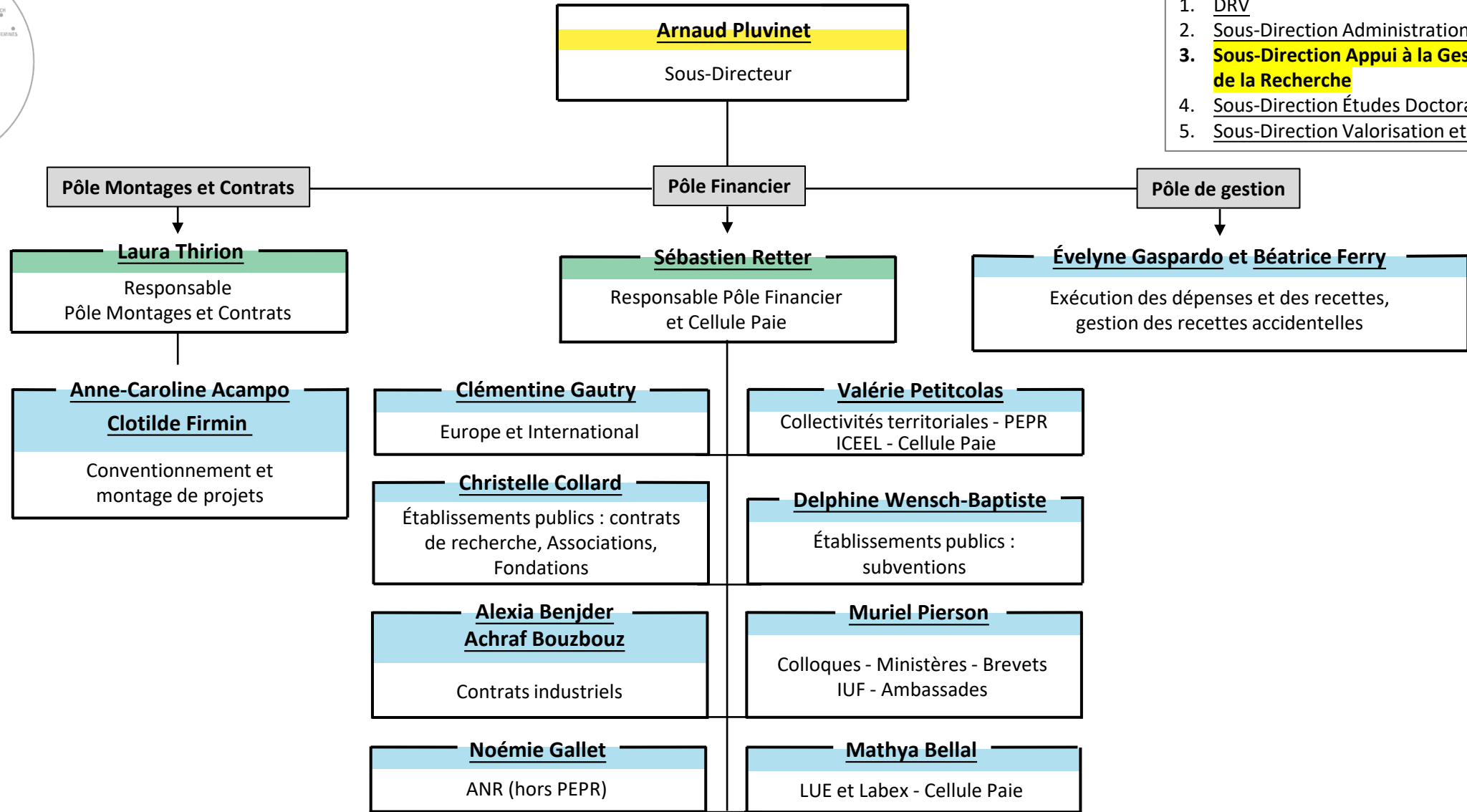



1. DRV
2. Sous-Direction Administration de la Recherche
3. Sous-Direction Appui à la Gestion des Moyens de la Recherche
4. **Sous-Direction Études Doctorales**
5. Sous-Direction Valorisation-Innovation

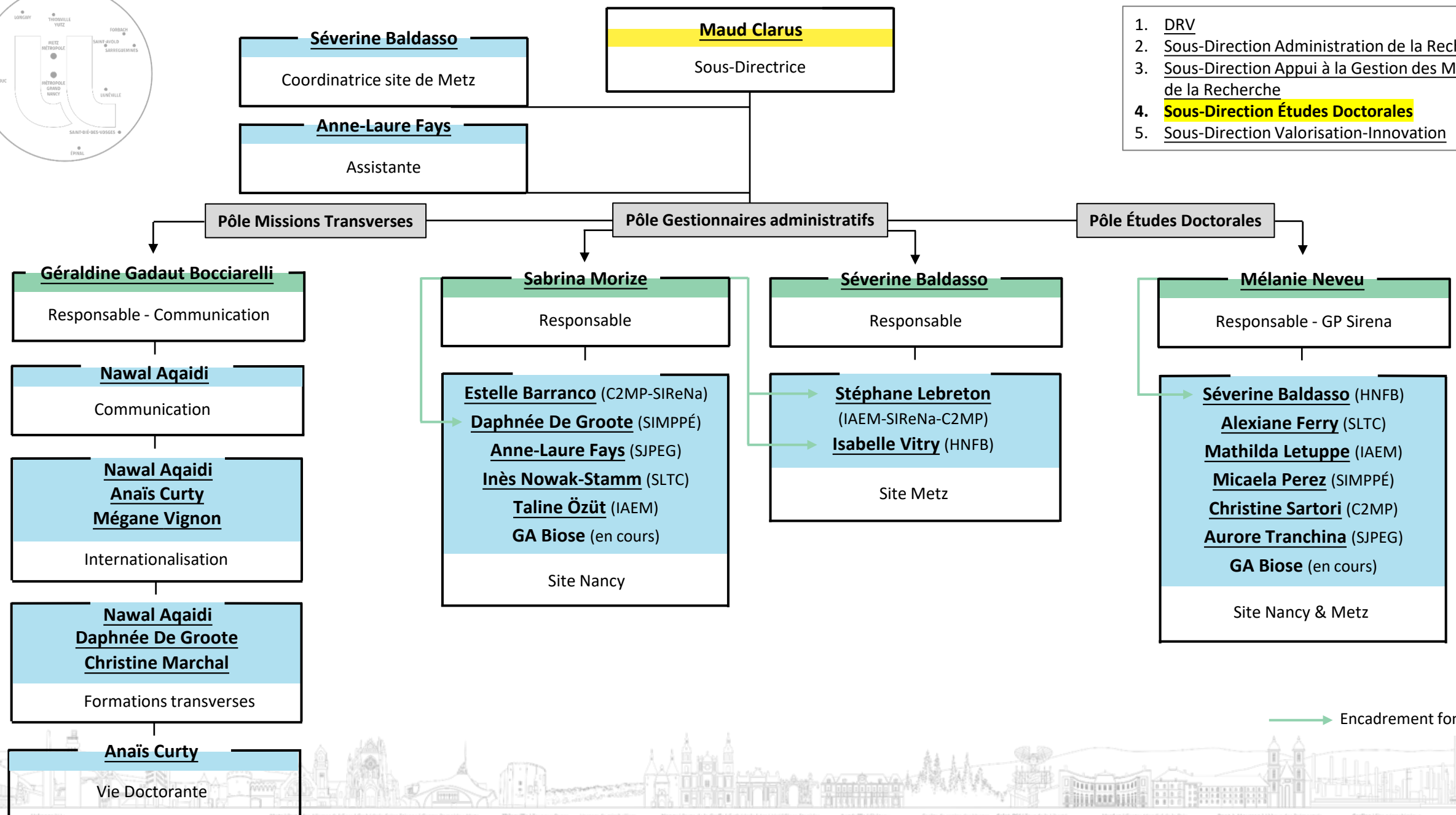

→ Encadrement fonctionnel





1. DRV
2. Sous-Direction Administration de la Recherche
3. Sous-Direction Appui à la Gestion des Moyens de la Recherche
4. Sous-Direction Études Doctorales
5. **Sous-Direction Valorisation et Innovation**

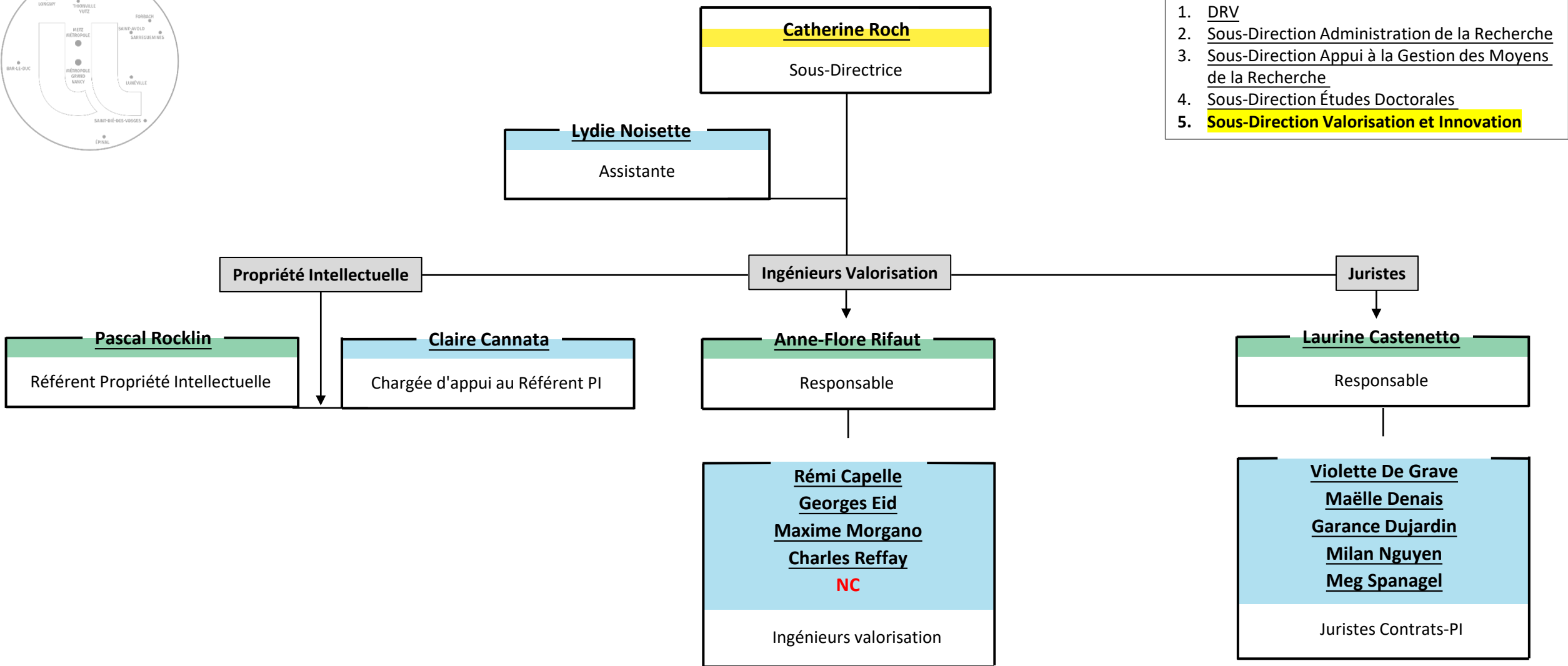

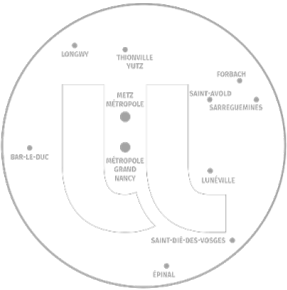

**Cyrille Raymond**  
Directeur

Sous-direction d'ingénierie de projet (S-DIPRO)

Sous-direction Appui à la Stratégie Europe du Site Lorrain (SD-ASE)



**Caroline Coquelet André**  
Sous-directrice

**Sharlynn Polydamas**  
Assistante de direction



**Nicolas Dupuy**  
Sous-directeur

**Lorenzo Di Bernardini**  
**Sylvain Fass**  
**Alice Genco**  
**Sandrine Michiels**  
**Julie Paysant**  
**Manon Rétaux**  
**Sophie Royer**  
**Imene Sellami**  
Ingénieurs projets

**Louis Aubry**  
**Julien Brouillard**  
**Arthur Olivier**  
**Maité Fernandes Tronco**  
**Olivia Seidel**  
**Marouane Yaya**  
EU Policy Officers

**Eliott Metzger**  
Motion designer





**Isabelle Lartaud**  
Directrice Scientifique

**Sylvain Poussier**  
Directeur Opérationnel

**Sylvain Poussier**  
Réfèrent Qualité

**Muriel Chemin**  
Réfèrent Administrative

**Équipe zootechnie ACBS**

**Sylvain Poussier**  
Responsable Compétences

**Henri-Pierre Lassalle**  
Réfèrent Laser

**Frédéric Desor**  
**Louane Pellegrini**  
Réfèrents Qualité

**Nathalie Cadario**  
Assistante Administrative

**Frédéric Desor**  
Ingénieur d'études  
**Maud Collin**  
**Anne-Laure Leblanc**  
**Louane Pellegrini**

**François Dupuis**  
**Frédéric Desor**  
Responsables Médicaments

**Frédéric Desor**  
Réfèrent Études comportementales

Zootechnicien(s)-cienne(s)

**Jean-Pol Frippiat**  
**Maud Collin**  
Responsables Faune sauvage

**Sylvain Poussier**  
**Frédéric Desor**  
**Anne-Laure Leblanc**  
Réfèrents Hygiène sécurité et Assistants de préventions

**Julie Altermatt-Vagost**  
**Tom Aubert**  
**Yanis Giraud**  
**Julie Grall**  
Soigneur(s)-euse(s)

**Marie Liabeuf**  
**Gauthier Monereau**  
Vétérinaires Réfèrents

**Isabelle Lartaud**  
**Maud Collin**  
**Sylvain Poussier**  
Structure du Bien Être animal

**Aurélien Dagenet**  
Agent d'entretien





**Lylette Lacôte-Gabrysiak**  
Directrice



**Rudy Hahousseau**  
Responsable éditorial et administratif

Administration et finances

**Diarra Lemole**  
Gestionnaire financière et comptable

Production éditoriale

**Axelle Felgine**  
Secrétaire d'édition

Diffusion et promotion

**Myriam Robert**  
Chargée de promotion et de diffusion commerciale

**Quentin Le Quéau**  
Éditeur multisupport

**Christel Visée**  
Assistante d'édition

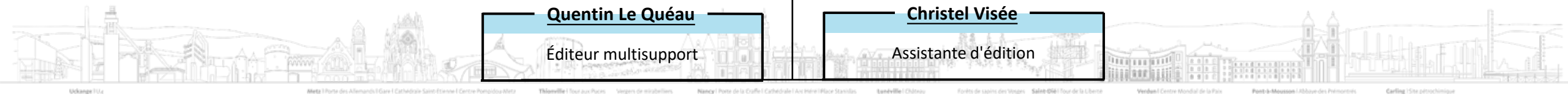

# EXPLOR



**Émilie Gaudry**  
Directrice

**Sylvain Contassot**  
**Bernard Dussoubs**  
**Gilles Parent**  
**Mariachiara Pastore**  
Représentants des Pôles

**Juan Carlos Lizardo Huerta**  
Ingénieur support

**Béatrice Thouant**  
Référente administrative

**Sébastien Morosi**  
Responsable du service Infrastructure & Gestion Technique de la Plateforme (DN)

**Florian Audinot**  
**Stéphane Dugravot**  
**Doru Mihalachi**  
Personnels BIATSS



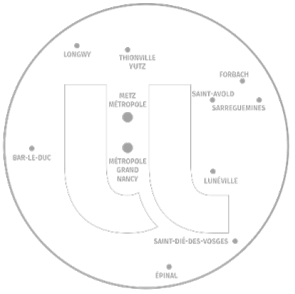

**Francine Aubry-Bégin**  
Directrice Générale des Services Adjointe

**Laurence Martin**  
Assistante du DGSA



**Eric Braun**  
Directeur des Achats et des Marchés Publics



**Martin Geisler**  
Directeur de la Logistique Interne



**Jean-Michel Vahl**  
Directeur du Numérique



**Alexandre Pery**  
Directeur du Patrimoine Immobilier



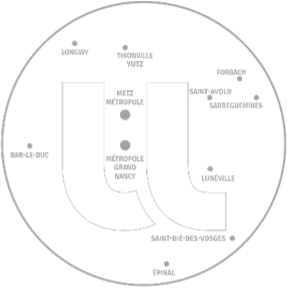

**Eric Braun**

Directeur

dha-nancy@univ-lorraine.fr

dha-metz@univ-lorraine.fr

**Franck Jolly**

Responsable du service de Nancy

**Laura Avetisyan**

**Léa Boulet**

**Aimy Clavel**

**Benjamin Rousselle**

Acheteurs

**Emilie Brabant**

**Isabelle Raviart**

Assistantes



**Léa Esslinger**

Directrice adjointe

**Maria Dinis**

Responsable du service de Metz

**Laurie Spiquel**

Acheteuse

**Houria Guessas**

Rédacteur - Gestionnaire aux achats





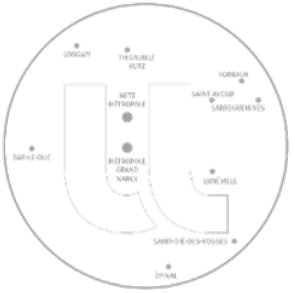

**Stéphanie Filfli**  
 Sous-direction Environnement  
 de travail (SDET) *Multisites*

1. DLI
2. **Sous-direction Environnement de travail 1/2**
3. Sous-direction Environnement de travail 2/2
4. Sous-direction Impression et courrier
5. Sous-direction Approvisionnement et stockage

**Maintenance / Logistique**

**Accueil Standard**

**Administratif / Logistique**

**David Mulet**  
 Responsable technique de site

**Louiza Hani**  
**Sabrina Louis**  
 Site Léopold

**Sabine Broutin**  
 Site Libération

**Laurent Broutin**  
**Robin Denninger**  
 Site Libération

**Régis Etique**  
**Thierry Houpert**  
 Site Lionnois

**Isabelle Guillemain**  
 Site Léopold

**Frédéric Meyer**  
 Site Léopold

**Christian Moller**  
**Bertrand Vigneron**  
 Site Libération - APF

**Stéphane Blaudez**  
**Joël Hetheier**  
**Alexandre Manaud**  
**Fabien Popoff**  
**Guy Poulain**  
**Jean-Marc Sauveur**  
 Site Lionnois

**Philippe Manin**  
 Site Brabois





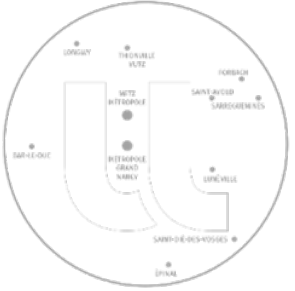

1. DLI
2. Sous-direction Environnement de travail 1/2
3. Sous-direction Environnement de travail 2/2
4. **Sous-direction Impression et courrier**
5. Sous-direction Approvisionnement et stockage

**Laurent Michel**  
 Sous-direction Impression  
 et courrier (SDIC) *Site Brabois*

**Céline Defeux**  
 Adjointe

**William Bolmont**  
**Richard Florentin**  
**Marine Louis**  
 Opérateurs Couleur

**Sophie Kips**  
 Opératrice Noir & Blanc

**Kevin Cuzin**  
**Fatima Novak**  
**Sylvie Rieul**  
 Opérateurs Grand format

**Naïm Amara**  
 Livraisons - Façonnage

**Sabrina Salomon**  
 Gestionnaire

**Sophie Kips**  
**Ghizlane Mselleklyam**  
 Plateforme courrier  
 et numérisation



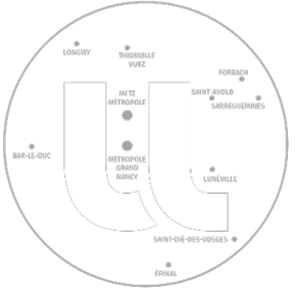

**Jean-Michel Vahl**

Directeur

**Sabine Petitjean Coria**

Directrice adjointe en charge de la stratégie numérique responsable

**Sébastien Morosi**

Directeur adjoint

**Peggy Jubien**

Assistante

Coordination portefeuille de projets

Coordination Sécurité

Ingénierie administrative et financière

**Marie-Line Rubini**

PMO

**François Richard**

Chargé de gestion de projet

**Yves Agostini**

RSSI

**Philippe Voisin**

RSSI suppléant

**Laetitia Pierron**

RSSI suppléant

**Xaviéra Autissier**

Référente Accessibilité Numérique

**Delphine Bijan-Zadeh**

Chargée de communication

**Marie-Laure Collot**

Responsable administrative

**Laetitia Renard**

Responsable financière et comptable

**Maria Di Blasi****Peggy Jubien****Valérie Marchal****Fanny Pessy**

Gestionnaires

**Olivier Ziller***Sous-directeur Système d'Information  
Études et Développement***Sabine Petitjean Coria***Sous-directrice Services aux Usagers***Sébastien Morosi***Sous-directeur Infrastructures &  
Services***Rafael Cabrera***Sous-directeur Usages du Numérique*

1. **DN**
2. Sous-Direction Système d'Information Études et Développement
3. SD Services aux Usagers
4. SD Services aux Usagers (Nancy)
5. SD Services aux Usagers (Vandoeuvre)
6. SD Services aux Usagers (Autres sites)
7. SD Services aux Usagers (Metz)
8. SD Services aux Usagers (Appui aux missions)
9. Sous-Direction Infrastructures & Services
10. Sous-Direction Usages du Numérique

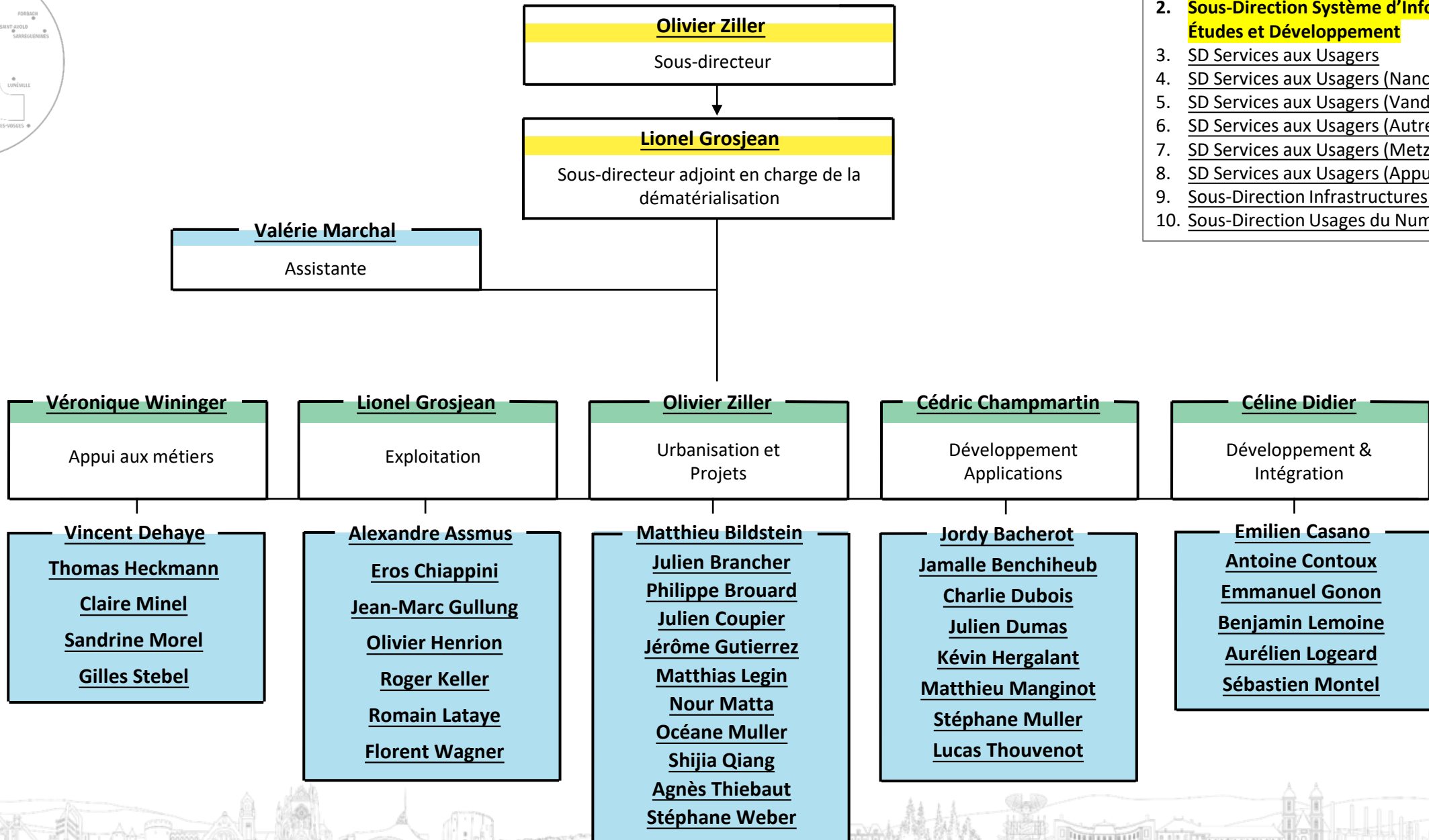

1. DN
2. **Sous-Direction Système d'Information Études et Développement**
3. SD Services aux Usagers
4. SD Services aux Usagers (Nancy)
5. SD Services aux Usagers (Vandœuvre)
6. SD Services aux Usagers (Autres sites)
7. SD Services aux Usagers (Metz)
8. SD Services aux Usagers (Appui aux missions)
9. Sous-Direction Infrastructures & Services
10. Sous-Direction Usages du Numérique

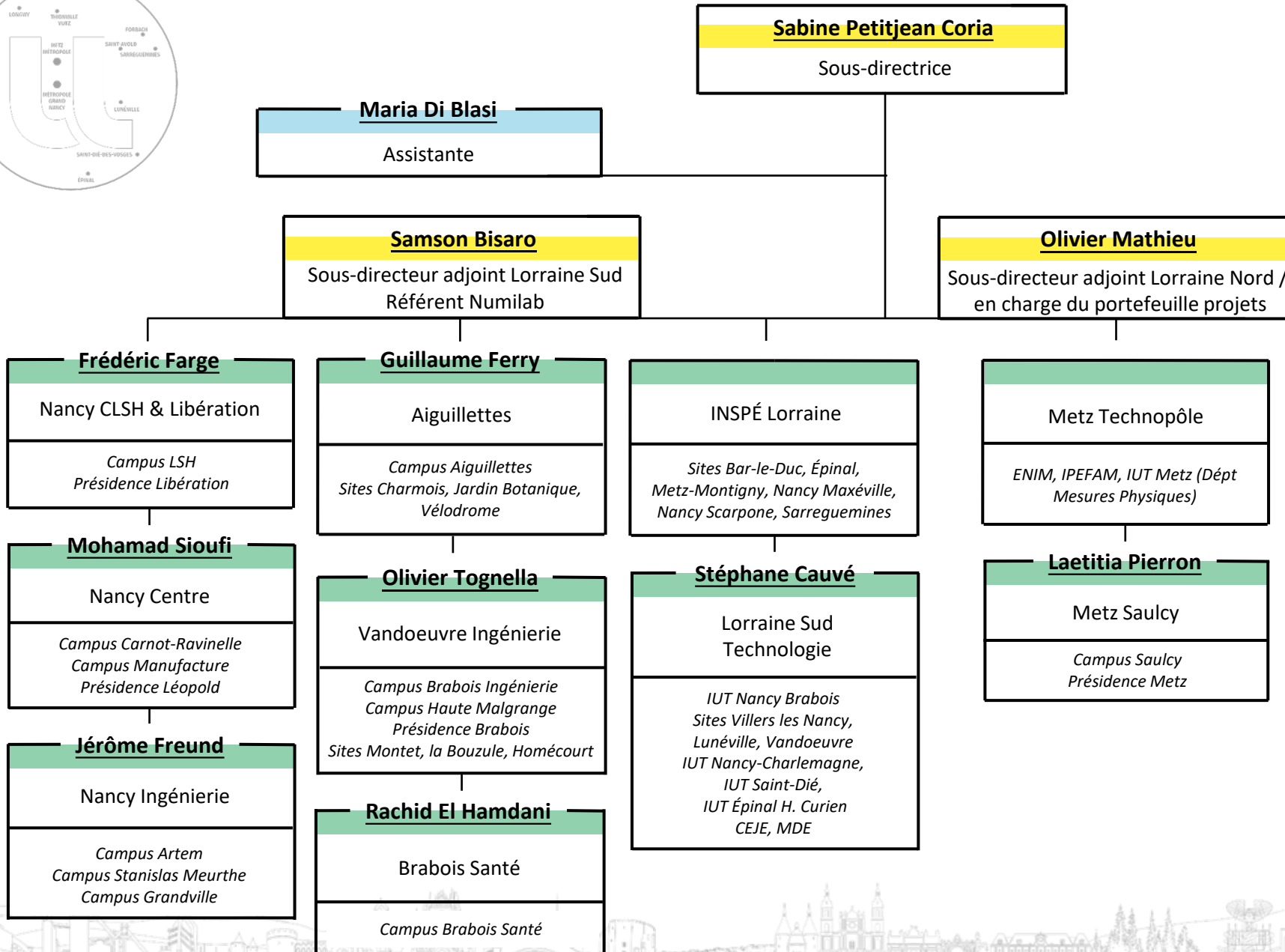

1. DN
2. Sous-Direction Système d'Information  
Études et Développement
3. **SD Services aux Usagers**
4. SD Services aux Usagers (Nancy)
5. SD Services aux Usagers (Vandoeuvre)
6. SD Services aux Usagers (Autres sites)
7. SD Services aux Usagers (Metz)
8. SD Services aux Usagers (Appui aux missions)
9. Sous-Direction Infrastructures & Services
10. Sous-Direction Usages du Numérique

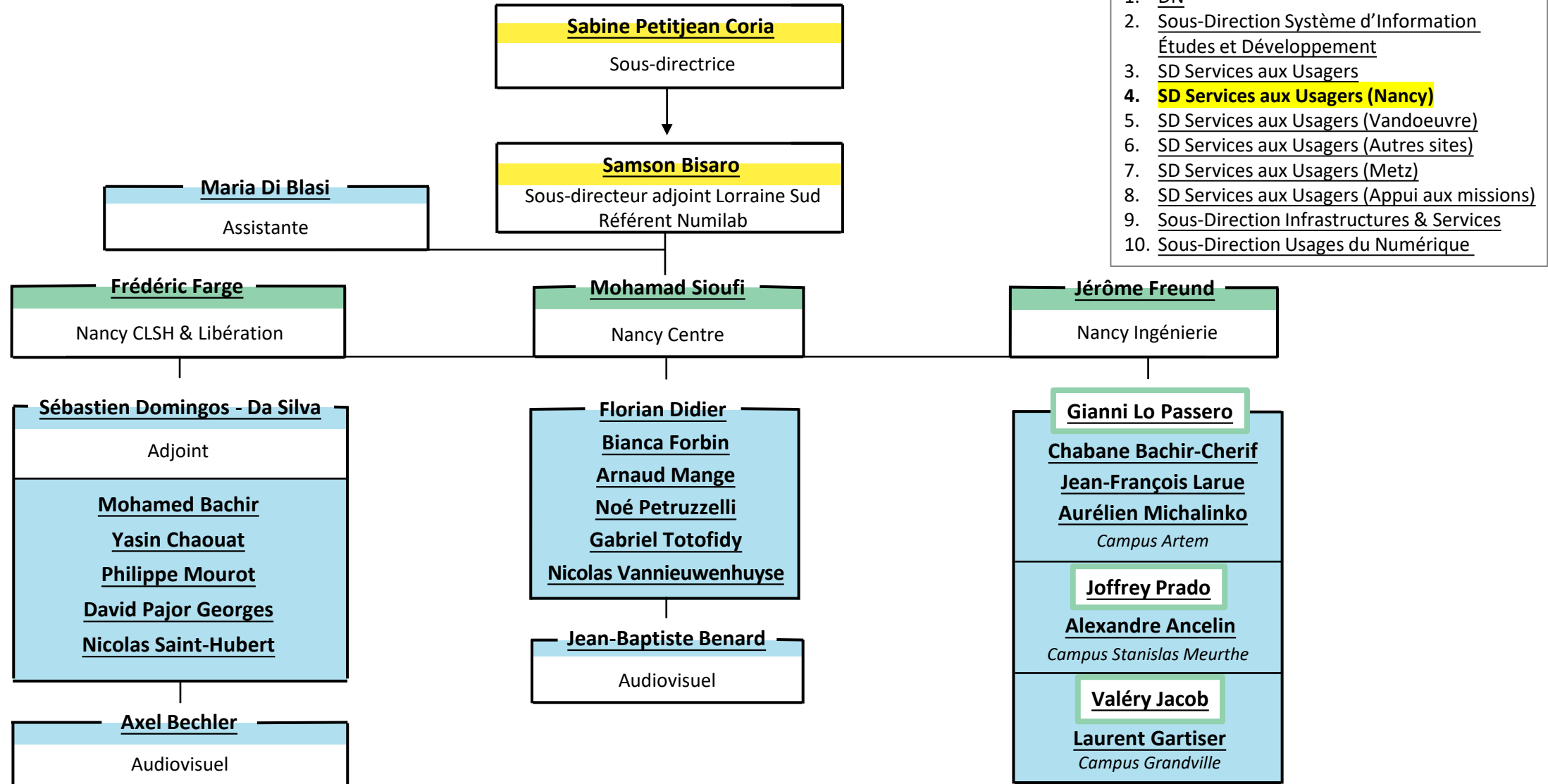
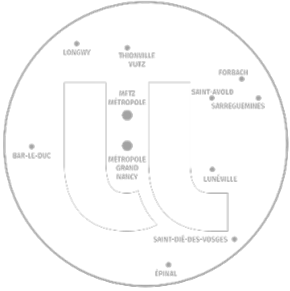

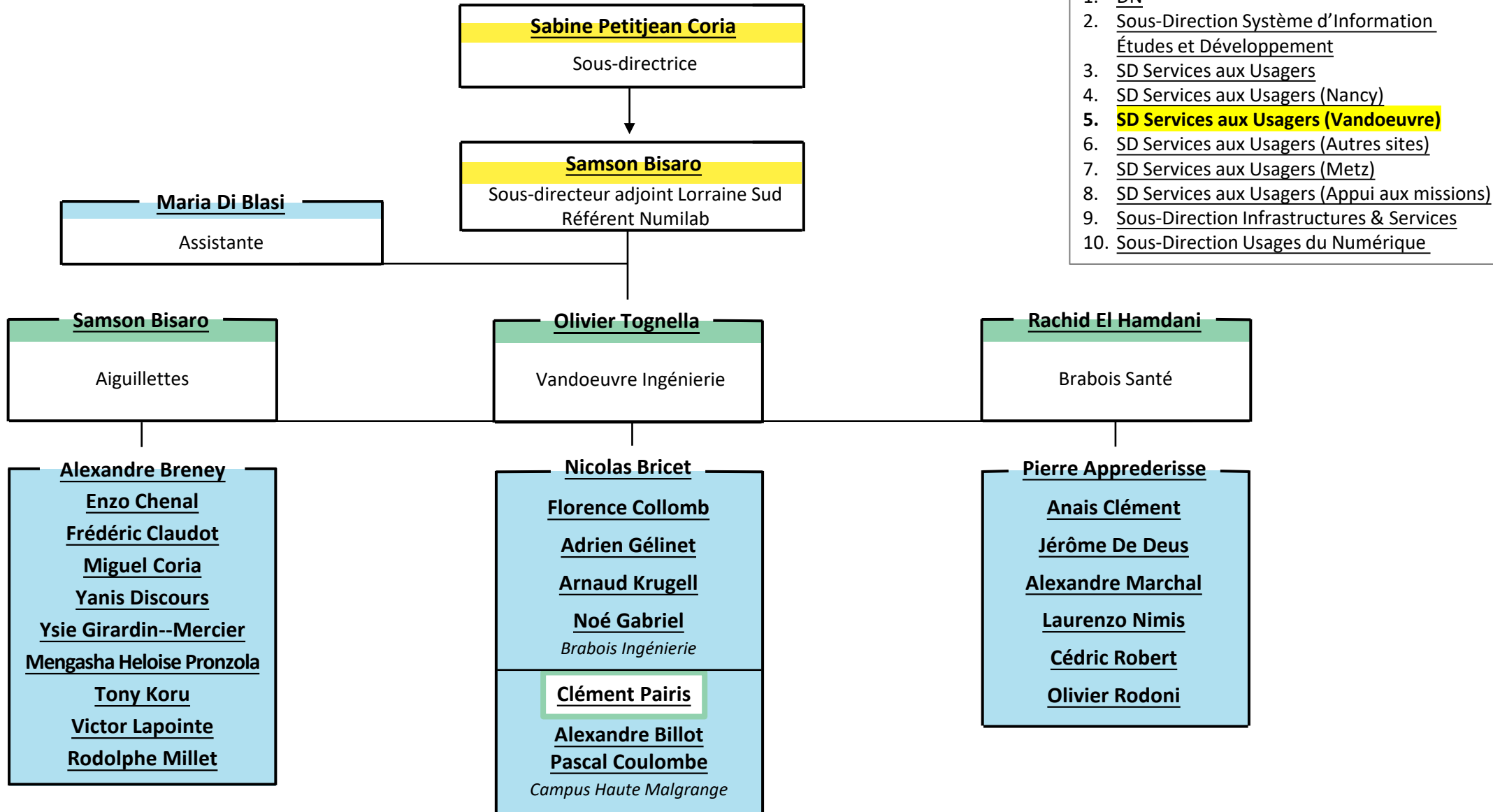

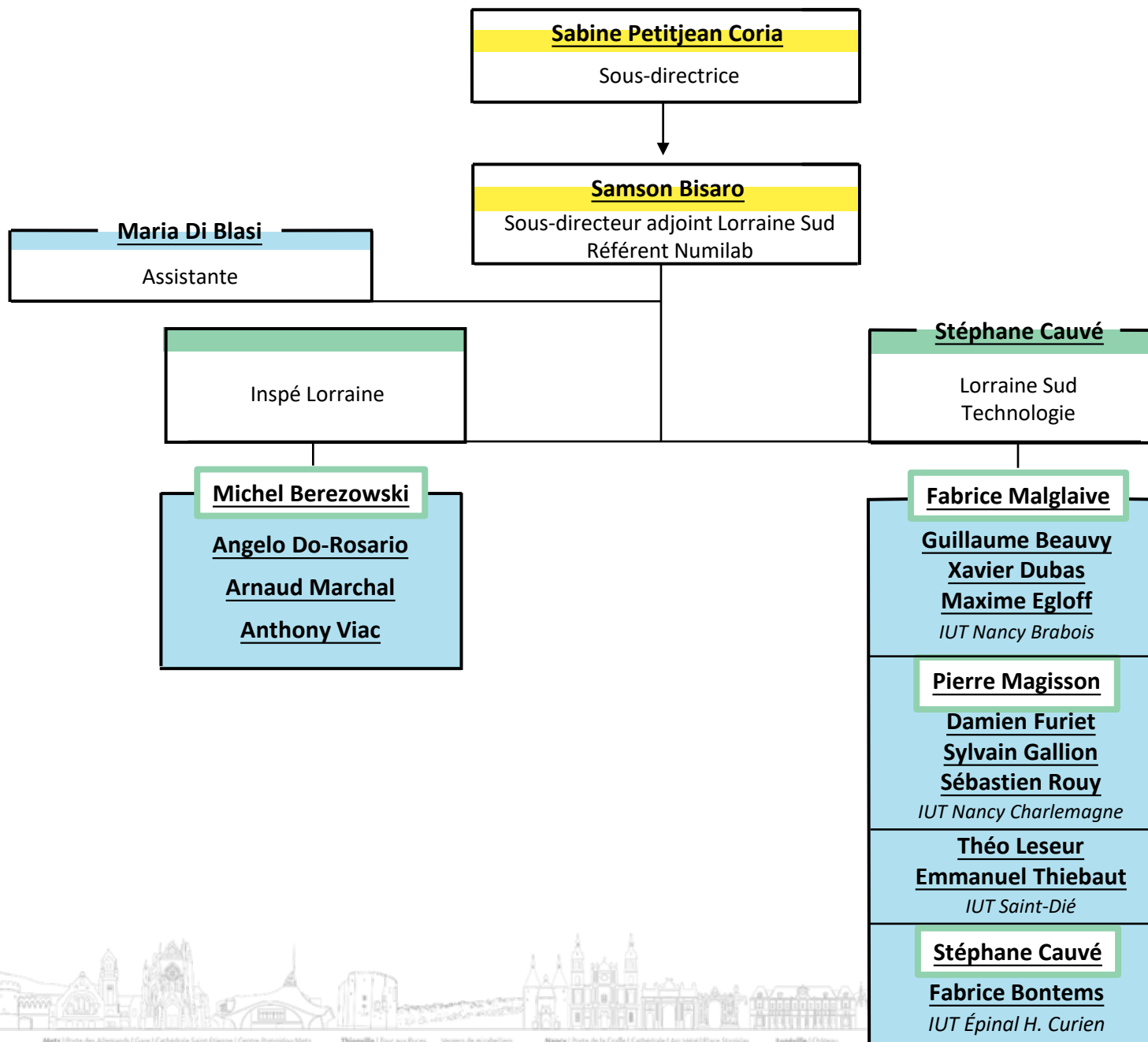

1. DN
2. Sous-Direction Système d'Information Études et Développement
3. SD Services aux Usagers
4. SD Services aux Usagers (Nancy)
5. SD Services aux Usagers (Vandoeuvre)
6. **SD Services aux Usagers (Autres sites)**
7. SD Services aux Usagers (Metz)
8. SD Services aux Usagers (Appui aux missions)
9. Sous-Direction Infrastructures & Services
10. Sous-Direction Usages du Numérique

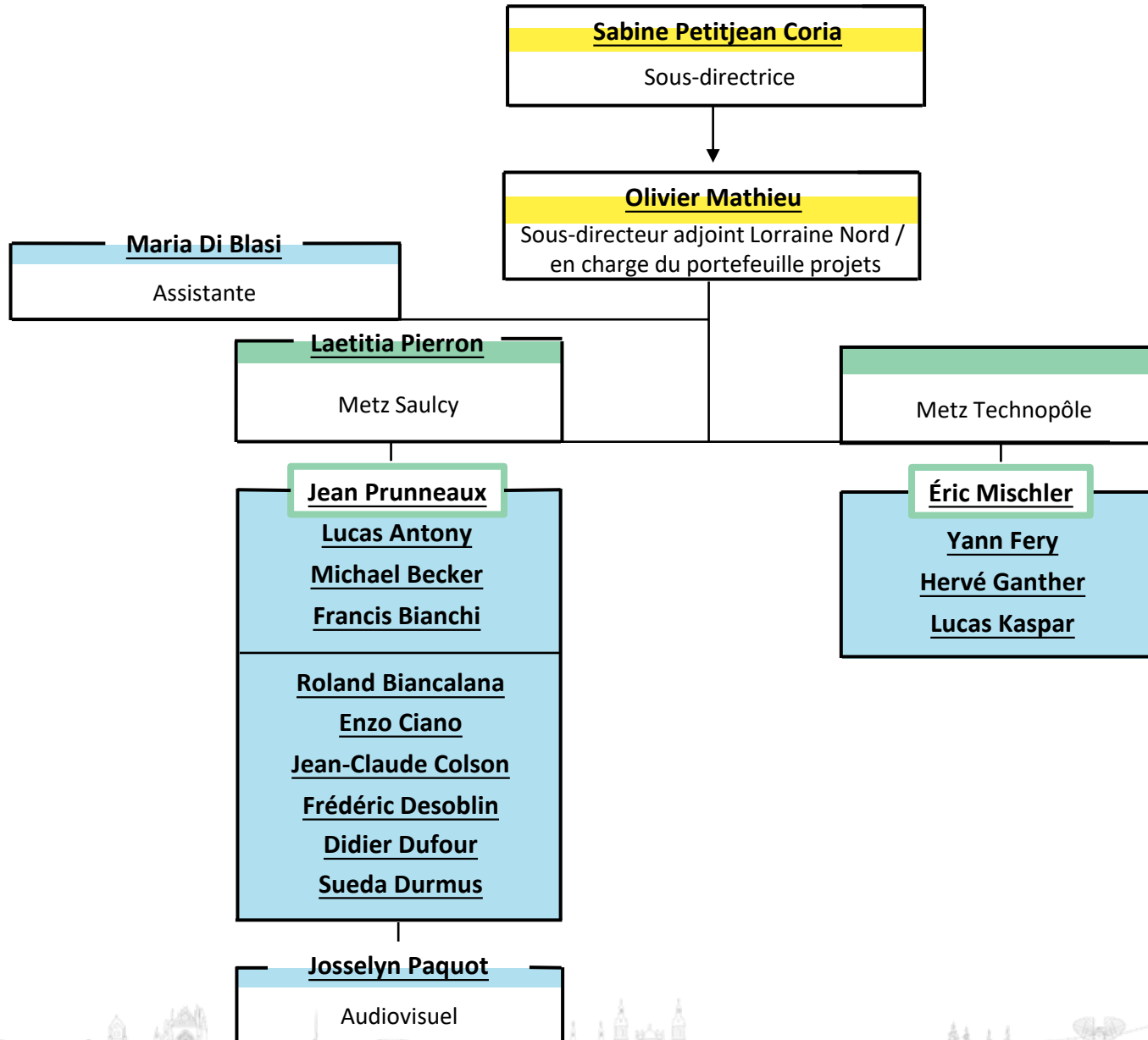

1. DN
2. Sous-Direction Système d'Information Études et Développement
3. SD Services aux Usagers
4. SD Services aux Usagers (Nancy)
5. SD Services aux Usagers (Vandoeuvre)
6. SD Services aux Usagers (Autres sites)
7. **SD Services aux Usagers (Metz)**
8. SD Services aux Usagers (Appui aux missions)
9. Sous-Direction Infrastructures & Services
10. Sous-Direction Usages du Numérique

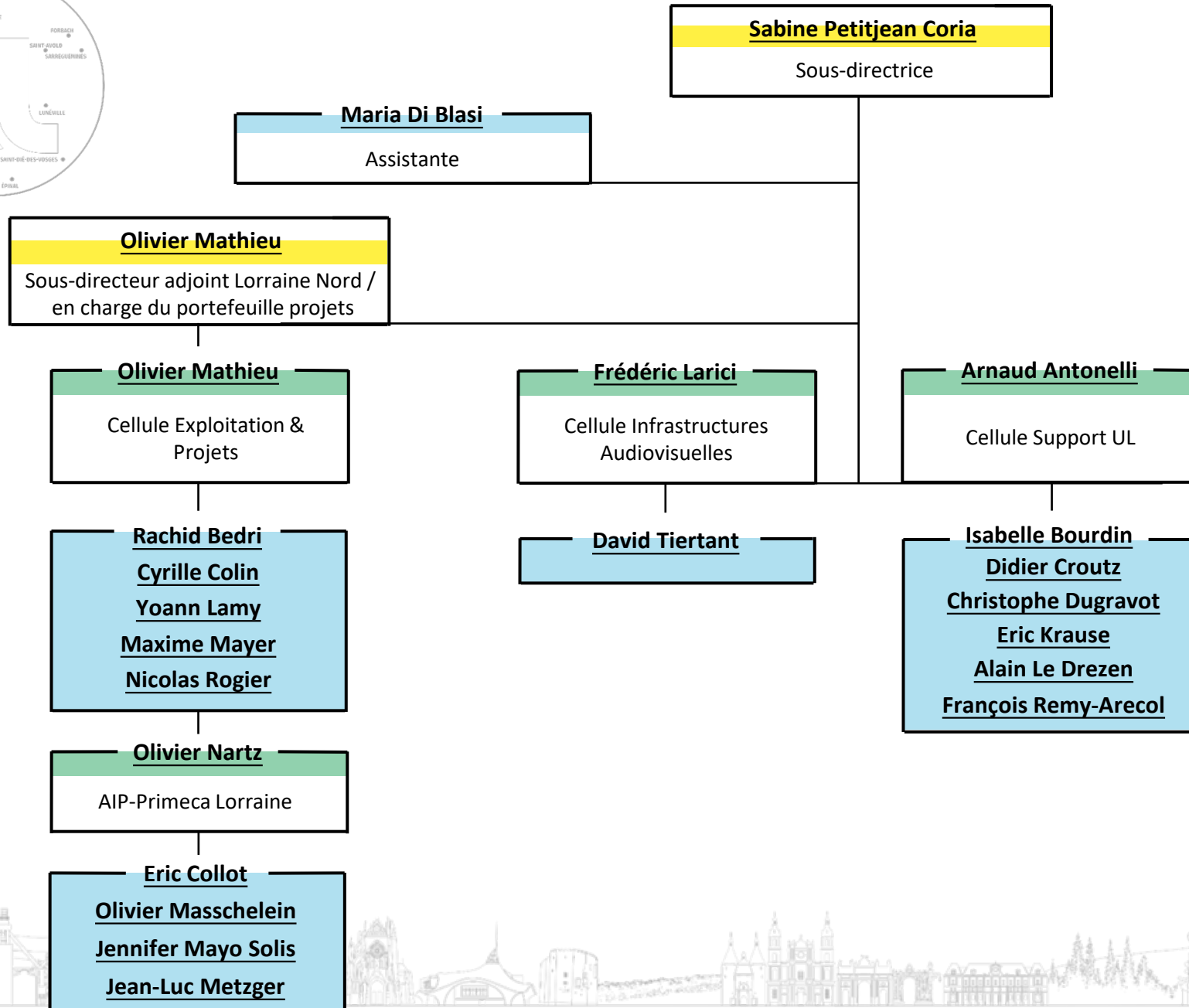
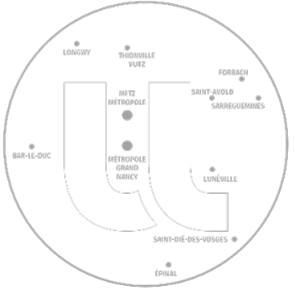

1. DN
2. Sous-Direction Système d'Information Études et Développement
3. SD Services aux Usagers
4. SD Services aux Usagers (Nancy)
5. SD Services aux Usagers (Vandoeuvre)
6. SD Services aux Usagers (Autres sites)
7. SD Services aux Usagers (Metz)
8. **SD Services aux Usagers (Appui aux missions)**
9. Sous-Direction Infrastructures & Services
10. Sous-Direction Usages du Numérique



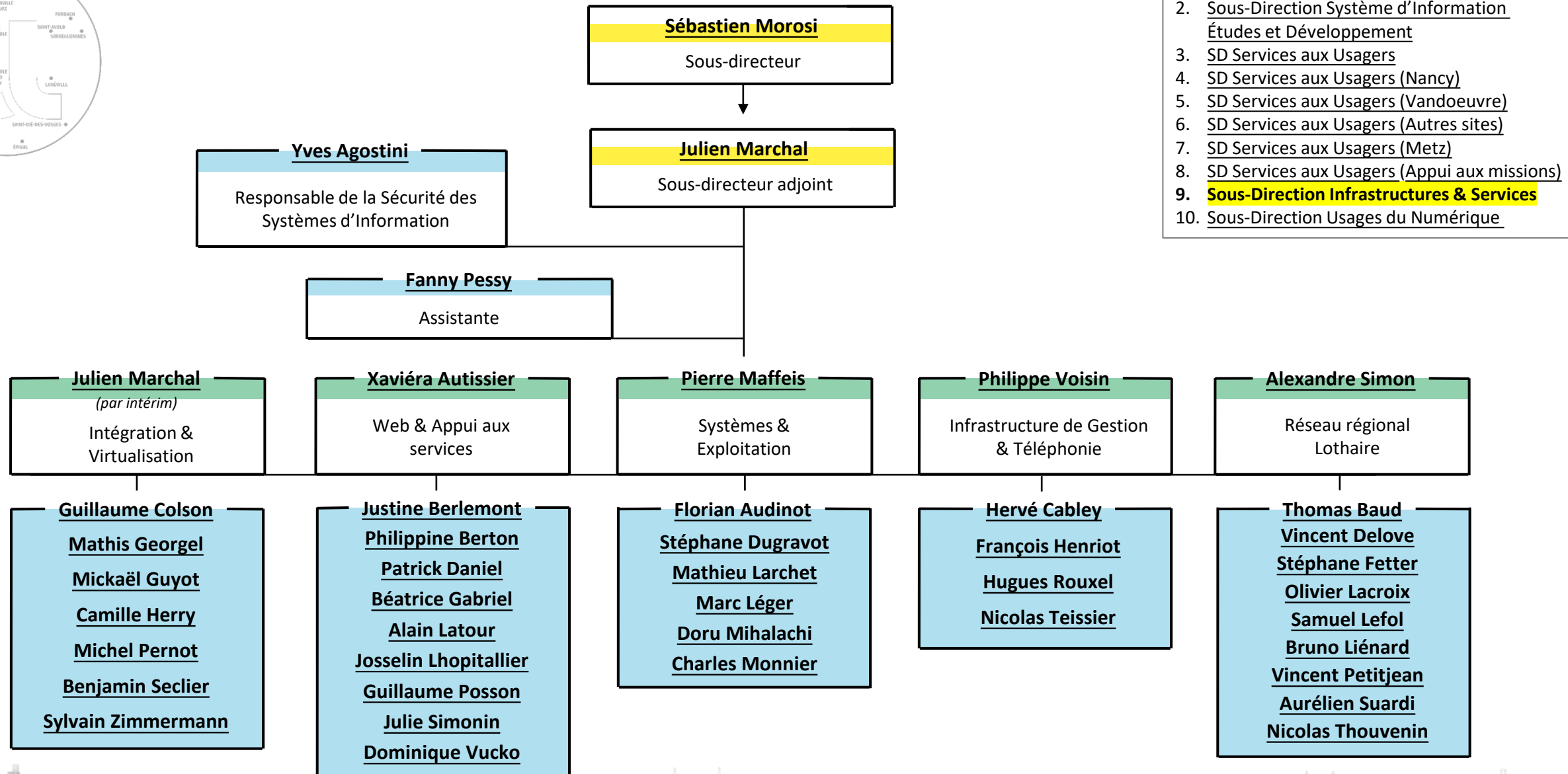

1. DN
2. Sous-Direction Système d'Information Études et Développement
3. SD Services aux Usagers
4. SD Services aux Usagers (Nancy)
5. SD Services aux Usagers (Vandoeuvre)
6. SD Services aux Usagers (Autres sites)
7. SD Services aux Usagers (Metz)
8. SD Services aux Usagers (Appui aux missions)
9. **Sous-Direction Infrastructures & Services**
10. Sous-Direction Usages du Numérique

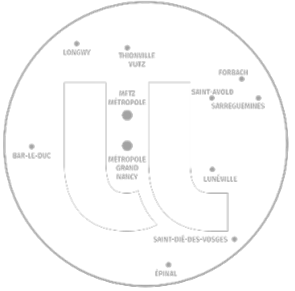
**Rafael Cabrera**

Sous-directeur

**Alexandre Lima-Fernandes**Sous-directeur Adjoint  
en charge de l'enseignement numérique**Claude Rochette**Chargé de la valorisation  
du patrimoine numérique**Fanny Pessy**

Assistante

**Alexandre Lima-Fernandes**Technologies de l'Information et de la  
Communication pour l'enseignement**Edwige Morin**Projets technologiques  
expérimentaux**Laurence Cattiaux**Audiovisuel et multimédia  
Nancy**Fabienne Granero-Gerard**Audiovisuel et Multimédia  
Metz**Anthony Battistutta****Juliette Beaudet****Chloé Chevrier****Catherine Claus-Demangeon****Yannick Cordel****Alexandrine Fuhrer****Léo Humbert****François Marron****Magali Marzo****Camille Remy****Myriam Tran****Viviane Vaillard****Camille Wolff****Vincent Bettenfeld****Victor Marcyan****Arnaud Schmitt****Julien Chapiseau****Luc Debert****Éric Dupal****Nicolas Duquennoy****Claire Fugain****Franck Pizzicoli****Charlie Rondel****Laure Vairelles****Jonathan Eckly****Diego Gernais****Johan Rott**

1. DN
2. Sous-Direction Système d'Information  
Études et Développement
3. SD Services aux Usagers
4. SD Services aux Usagers (Nancy)
5. SD Services aux Usagers (Vandoeuvre)
6. SD Services aux Usagers oximité (Autres sites)
7. SD Services aux Usagers / Pôle Proximité (Metz)
8. SD Services aux Usagers / Pôle Appui aux missions
9. Sous-Direction Infrastructures & Services
10. **Sous-Direction Usages du Numérique**



1. **DPI**
2. Sous-Direction Prospective et Stratégie Immobilière
3. Sous-Direction des projets immobiliers
4. Sous-Direction Gestion de l'Exploitation - Maintenance
5. Sous-Direction Appui à la Gestion du Patrimoine Immobilier
6. Sous-Direction Énergies



**Alexandre Pery**  
Directeur

**Mathilde Sieuw**  
Assistante de direction



**Caroline Garnier**  
*Sous-directrice Prospective et Stratégie Immobilière (PSI)*

**Guillaume Dreydemy**  
*Sous-directeur des Projets Immobiliers (SDPI)*

**Pascale Chevalier**  
*Sous-directrice de la Gestion de l'Exploitation - Maintenance (GEM)*

**Alexandra Loyrion**  
*Sous-directrice Appui à la Gestion du Patrimoine Immobilier (AGePI)*

**Pierre-Jean Mougel**  
*Sous-directeur Énergies*



1. DPI
2. **Sous-Direction Prospective et Stratégie Immobilière**
3. Sous-Direction des Projets Immobiliers
4. Sous-Direction Gestion de l'Exploitation - Maintenance
5. Sous-Direction Appui à la Gestion du Patrimoine Immobilier
6. Sous-Direction Énergies



**Caroline Garnier**

Sous-directrice

**Servane Francois**

Chargée d'études prospectives

**Fanny Marchant**

Chargée de projet biodiversité

**Jérémy Vaz**

Chargé de la programmation immobilière / économiste de la construction





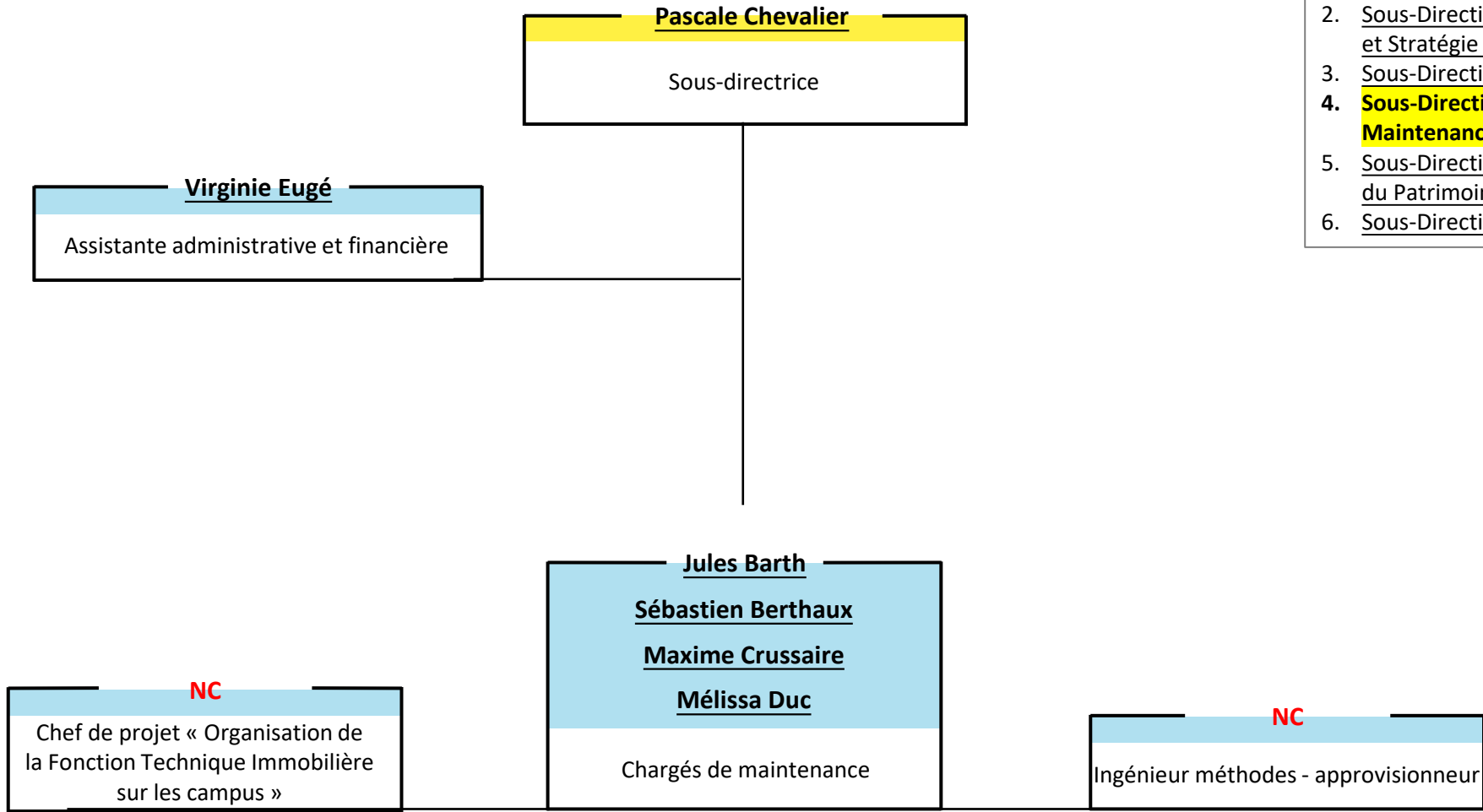

1. DPI
2. Sous-Direction Prospective et Stratégie Immobilière
3. Sous-Direction des Projets Immobiliers
4. **Sous-Direction Gestion de l'Exploitation - Maintenance**
5. Sous-Direction Appui à la Gestion du Patrimoine Immobilier
6. Sous-Direction Énergies



1. DPI
2. Sous-Direction Prospective et Stratégie Immobilière
3. Sous-Direction des Projets Immobiliers
4. Sous-Direction Gestion de l'Exploitation - Maintenance
5. **Sous-Direction Appui à la Gestion du Patrimoine Immobilier**
6. Sous-Direction Énergies



**Alexandra Loyrion**  
Sous-directrice

**Julie Sonnenmoser**  
Juriste Commande publique

**Ilona de Sousa**  
Jurée chargée de la valorisation du patrimoine et des affaires domaniales

**Salwa Kharraze**  
Réfèrent BIM - Réfèrent numérique

**Adam Didelot**  
Gestionnaire de la base de données immobilières

**Marie Henrich**  
Dessinatrice



1. DPI
2. Sous-Direction Prospective et Stratégie Immobilière
3. Sous-Direction des Projets Immobiliers
4. Sous-Direction Gestion de l'Exploitation - Maintenance
5. Sous-Direction Appui à la Gestion du Patrimoine Immobilier
6. **Sous-Direction Énergies**



**Pierre-Jean Mougel**  
Sous-directeur

**Christophe Plaza**  
Gestionnaire administratif et financier

**Thomas Planchais**  
Automaticien

**Margot Pougeux**  
Expert - appui aux travaux énergétiques

**Henri Soulard**  
Accompagnement à la sobriété énergétique

**Léo Domairon**  
Gestionnaire de Contrat de Performance Énergétique

**Nicolas Pagel**  
Appui à la transition énergétique

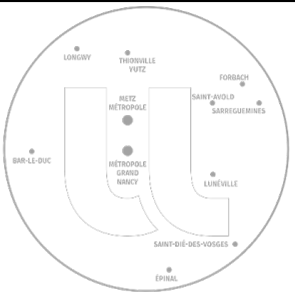

## RELATIONS HUMAINES ET SOCIALES, PRÉVENTION ET CONDITIONS DE TRAVAIL

**Pierre-Emmanuel Jeunehomme**

Directeur Général des Services Adjoint

**Amélie Gerwig**Chargée des Relations Sociales  
et Secrétariat du CSA**Frédérique Salmon**

Chargée de communication

**Laetitia Evora**

Infographiste

**Audrey Kuhlmann**

Assistante du DGSA

**Nicolas L'huillier**Directeur de la Modernisation de la  
Gestion des Ressources Humaines**Isabelle Arnould**Directrice de l'Accompagnement et du  
Développement Ressources Humaines**Julian Messier**

Directeur du Budget et des Finances

**Jonathan Casal**Directeur de la Prévention, Sécurité,  
Environnement**Dr. Emmanuelle Deville**Médecin référente Service de  
prévention et de santé au travail**Nadja Formet**Déléguée à l'Amélioration des  
Relations et à la Régulation des Conflits

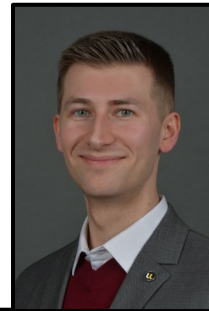
**Jonathan Casal**

Directeur

**Géraldine Thomassin**

Coordinatrice des Interactions  
maintenance-exploitation et sécurité des  
équipements de protection collective

**Société Alternatives Transport  
& Sécurité TMD**

Transport Matières Dangereuses

**Pierre Dapremont**

Directeur adjoint

[dpse-contact@univ-lorraine.fr](mailto:dpse-contact@univ-lorraine.fr)

**Jonathan Casal**

Pôle Pilotage

**Pierre Dapremont**

Pôle Prévention-Recherche

**Pierre Dapremont**

Pôle Prévention-Collégium

**Jonathan Casal**

Pôle Administratif

1. **DPSE**
2. Pôle Pilotage
3. Pôle Prévention - Recherche
4. Pôle Prévention - Collégium
5. Pôle Administratif

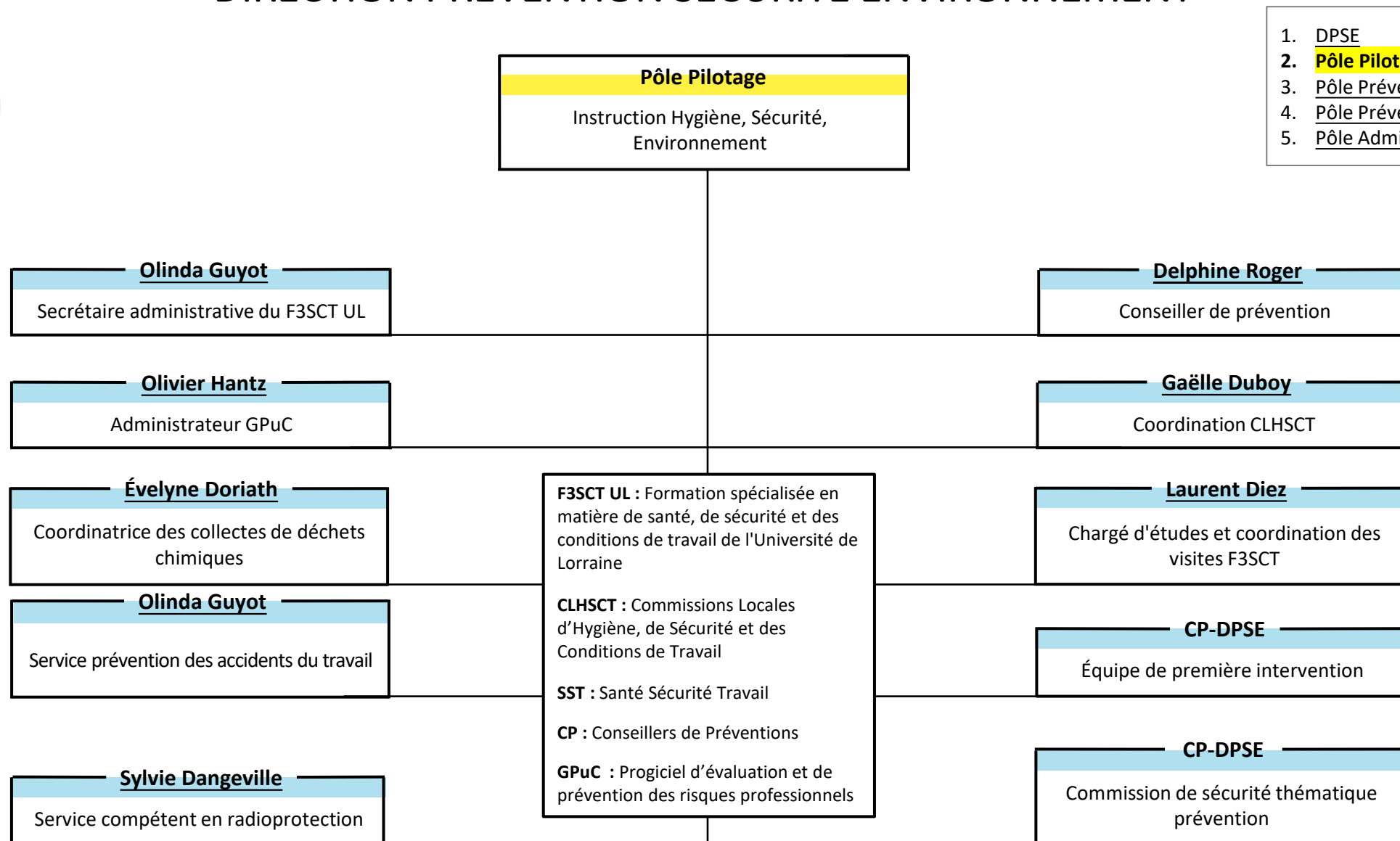

1. DPSE
2. **Pôle Pilotage**
3. Pôle Prévention - Recherche
4. Pôle Prévention - Collégium
5. Pôle Administratif

**Pôle Prévention - Recherche**

Risques tertiaires, risques liés aux bâtiments et risques spécifiques (N3)

Patrick Kuntz

Delphine Roger

Christian Schneider

Conseillers de prévention N3

Évelyne Doriath

Conseillère de prévention N2 et N3

1. DPSE
2. Pôle Pilotage
3. **Pôle Prévention - Recherche**
4. Pôle Prévention - Collégium
5. Pôle Administratif



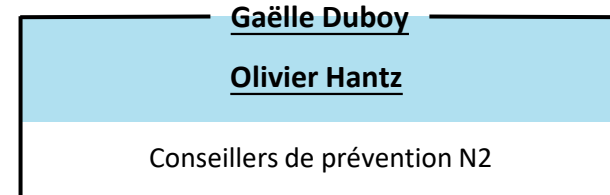
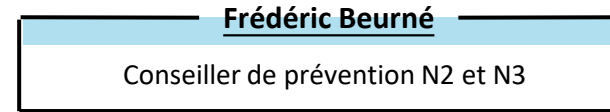
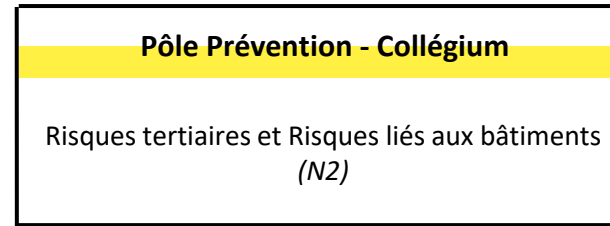

1. DPSE
2. Pôle Pilotage
3. Pôle Prévention - Recherche
4. **Pôle Prévention - Collégium**
5. Pôle Administratif



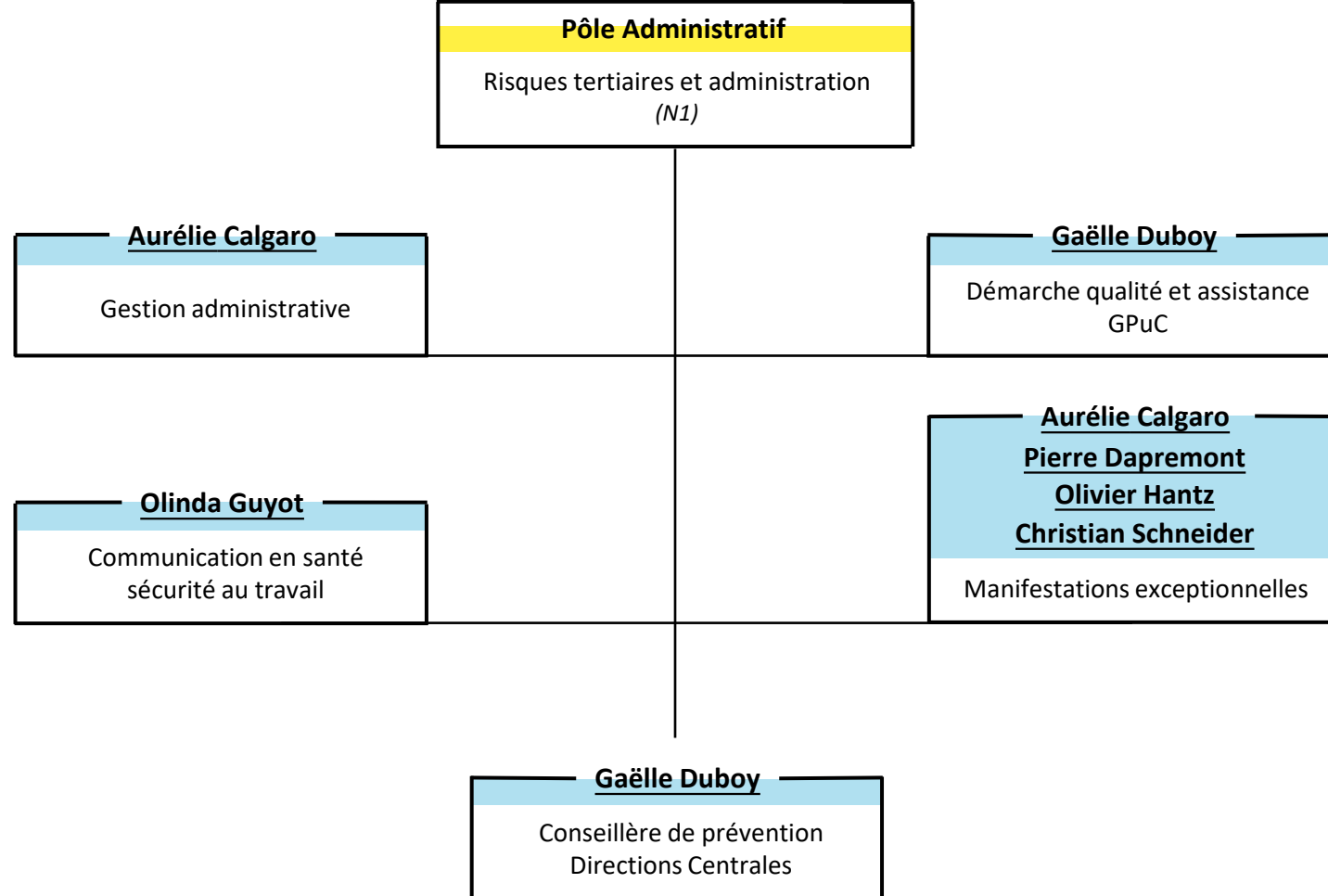

1. DPSE
2. Pôle Pilotage
3. Pôle Prévention - Recherche
4. Pôle Prévention - Collégium
5. **Pôle Administratif**



# DIRECTION DE LA MODERNISATION DE LA GESTION DES RESSOURCES HUMAINES

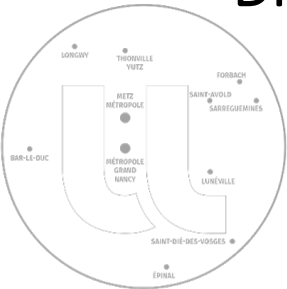

**Nicolas L'huillier**  
 Directeur

**Audrey Kuhlmann**  
 Assistante

**Audrey Chrétien**  
*Sous-directrice des personnels Enseignants et chercheurs*

**Mélanie Georges**  
 Sous-directrice adjointe

**Sébastien Dupont**  
 Assistant

**Isabelle Baptista**  
*Sous-directrice des personnels BIATSS*

**Morgan Remy**  
 Sous-directeur adjoint

**Sylvie Limon**  
 Chargée d'appui RH

**Margot Roussin**  
 Assistante

**NC**  
 Coordination RH Metz

**Jocelyne Colle**  
 Chargée d'appui aux gestionnaires

**Valérie Ara**  
 Assistante

1. **DMGRH**
2. Sous-direction des personnels Enseignants et chercheurs
3. Sous-direction des personnels BIATSS



# DIRECTION DE LA MODERNISATION DE LA GESTION DES RESSOURCES HUMAINES

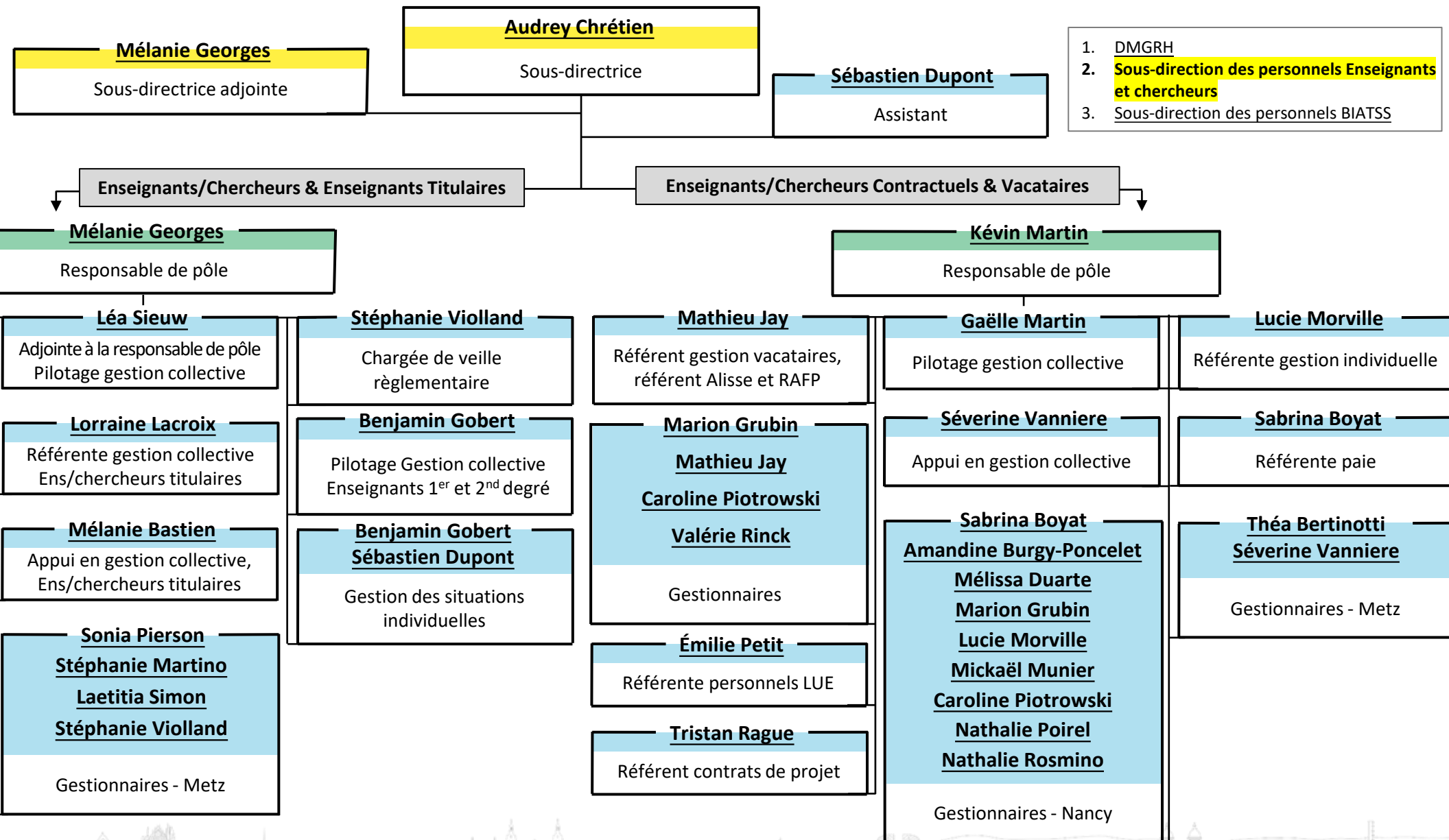
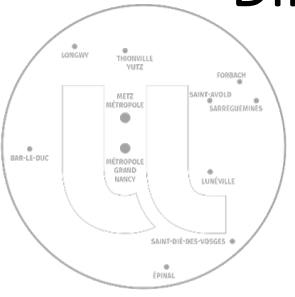

1. DMGRH
2. **Sous-direction des personnels Enseignants et chercheurs**
3. Sous-direction des personnels BIATSS



# DIRECTION DE LA MODERNISATION DE LA GESTION DES RESSOURCES HUMAINES

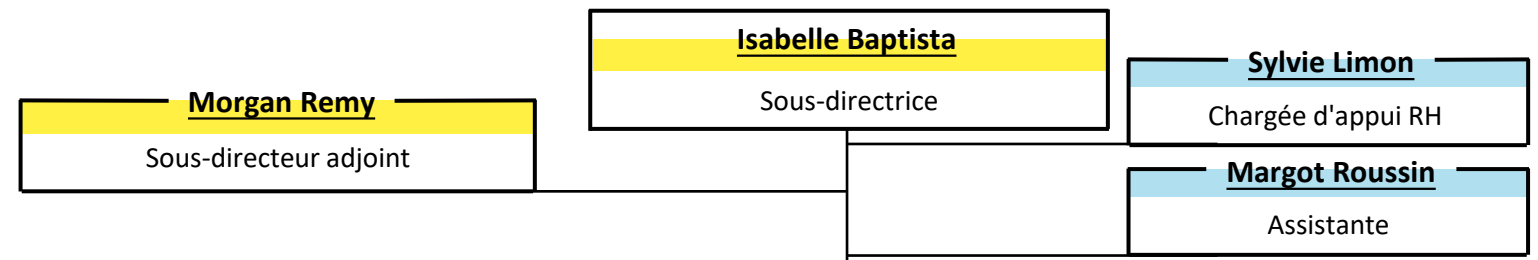
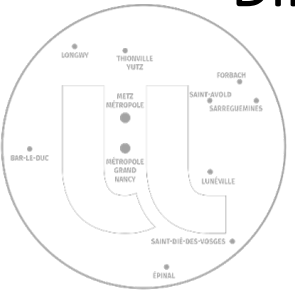

1. DMGRH
2. Sous-direction des personnels Enseignants et chercheurs
3. Sous-direction des personnels BIATSS

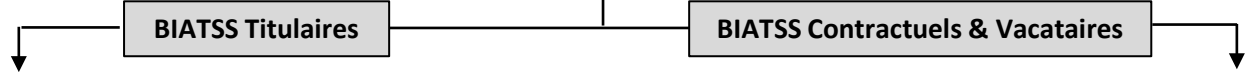

**Marilyne Luttringer**  
Responsable de pôle

**Marion Schneller**  
Responsable de pôle

**Aurélie Farges**  
Coordinatrice gestion individuelle

**Laetitia Attamna**  
Coordinatrice gestion collective

**Mathilde Adam**  
**Illona Benyoucef**  
**Cyril Biot**  
**Jodie Derhe**  
**Alban Fossadier**  
**Martina Kuntz**  
**Charline Nore**  
**Carole Pierson**  
**Pauline Rouyer**  
**Cagla Yilmaz**  
Gestionnaires - Nancy

**Olivia Alvaro**  
**Charline Nore**  
**Pauline Rouyer**  
Référentes paie

**Olivia Alvaro**  
**Laura Bielmann**  
Gestionnaire Metz

**Jodie Derhe**  
**David Martorell**  
Référents gestion collective

**Jonathan Letoffé**  
Réfèrent Gestion collective

**Cédric Larcher**  
Appui Gestion collective

**Émilie Petit**  
Référente personnels LUE

**Tristan Rague**  
Réfèrent contrats de projet

**Sophie Galie**  
**Caroline Navrez**  
Gestionnaires - Metz

**Nadine Golling**  
**Céline Pasquier**  
Référentes paie

**Lucile Brelle**  
**Nadine Golling**  
**Hélène Houin**  
**Cédric Larcher**  
**Jonathan Letoffé**  
**Céline Pasquier**  
**Fanny Rémy**  
**Alexandre Udot**  
**Sandrine Weber**  
Gestionnaires - Nancy



# DIRECTION DE L'ACCOMPAGNEMENT ET DU DÉVELOPPEMENT RESSOURCES HUMAINES



**Isabelle Arnould**  
Directrice

1. **DADRH**
2. SD de l'accompagnement des personnels
3. SD système d'information RH, modernisation et indicateurs
4. SD du pilotage RH et GPEC

**François-Xavier Huguenot**  
Chargé d'appui aux projets Transversaux RH

**Carola de Luzenberger**  
Chargée d'appui à la direction

**Audrey Kuhlmann**  
Assistante

**Frédérique Salmon**  
Chargée de communication

**Laetitia Evora**  
Infographiste

**Patrick Mangenet**  
*Sous-directeur de l'accompagnement des personnels*

**Sébastien Courtois**  
*Sous-directeur système d'information RH, modernisation et indicateurs*

**Nathalie Stouvenot**  
*Sous-directrice du pilotage RH et GPEC*





# DIRECTION DE L'ACCOMPAGNEMENT ET DU DÉVELOPPEMENT RESSOURCES HUMAINES

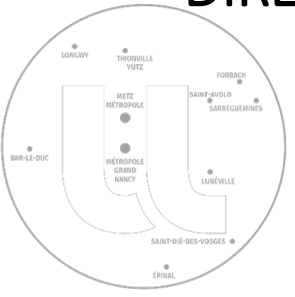

**Sébastien Courtois**  
Sous-directeur

1. DADRH
2. SD de l'accompagnement des personnels
3. **SD système d'information RH, modernisation et indicateurs**
4. SD du pilotage RH et GPEC

**Pôle Outils et facilitation**

**Pôle SIRH**

**Audrey Sayer**  
Responsable de pôle

**Danièle Havette-Mougeot**  
Responsable de pôle

**Tiphanie Chaumont**  
**Stéphanie Drappier**

**Mehdi Guerri**  
**Évelyne Longe**  
**Mélanie Hattier**  
**Hélène Reynier**



# DIRECTION DE L'ACCOMPAGNEMENT ET DU DÉVELOPPEMENT RESSOURCES HUMAINES

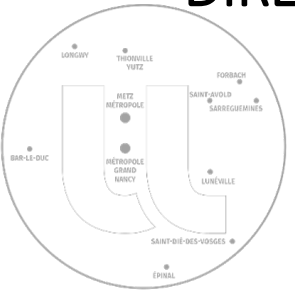

1. DADRH
2. SD de l'accompagnement des personnels
3. SD système d'information RH, modernisation et indicateurs
4. **SD du pilotage RH et GPEC**

**Nathalie Stouvenot**  
Sous-directrice

**Pôle Masse salariale**

**Pôle GPEC et SI**

**Pauline Maurer**  
Responsable de pôle

**Estelle Moeglin**  
Responsable de pôle

**Fanny Basin**  
**Kristina Iotcheva**

**Gabriel Husson**  
Responsable GPEC

**Pauline Giacovelli**  
Responsable Recrutements et mobilité

**Camille Felmann**  
Responsable Concours

**Caroline Convert**  
**Stéphanie Orszak**  
**Charlotte Pierronnet**  
**Hugo Servat**

**Margot Bosmaher**  
**Matthieu Scherer**

**Pauline Ridet**



# SERVICE DE PRÉVENTION ET DE SANTÉ AU TRAVAIL

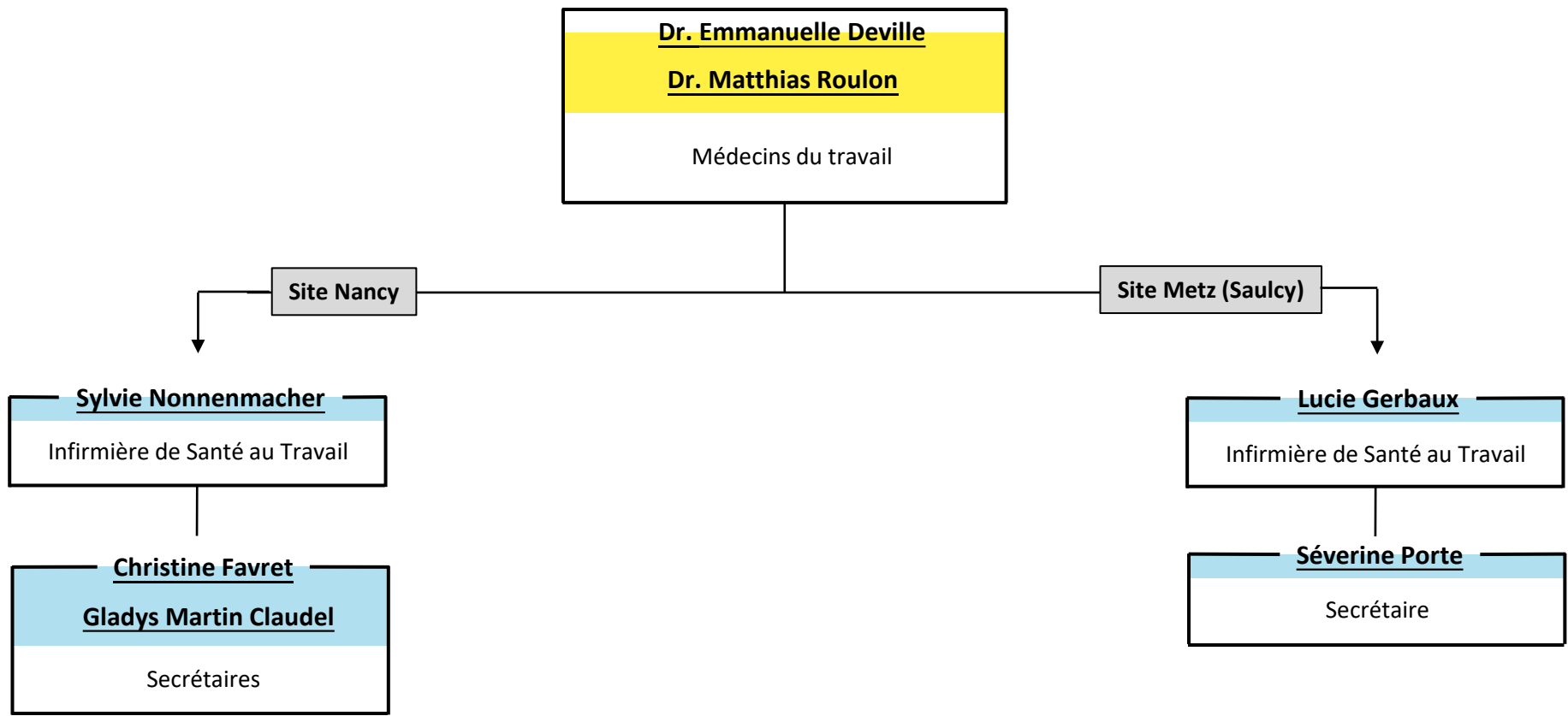
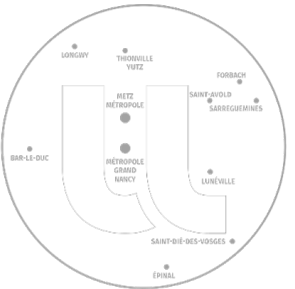

# DÉLÉGATION À L'AMÉLIORATION DES RELATIONS ET À LA RÉGULATION DES CONFLITS



**Nadja Formet**  
 Déléguée à l'Amélioration des Relations  
 et à la Régulation des Conflits

**Aurore Ferry**  
 Assistante de direction

**Anne-Sophie Clerc-Personne**  
 Coordinatrice du dispositif d'écoute  
 et de traitement des situations  
 de violences internes

**Morgane Brasselet-Vincent**  
**Mathieu Perin**  
 Psychologues du travail

**Barthélemy Ledig**  
 Psychologue du travail  
 & appui à la mission EDI

**Laura Tarral**  
 Psychologue  
 & appui à la mission EDI



1. **DBF**
2. Cellules rattachées à la Direction
3. Service de la Gestion Budgétaire
4. Service de l'Exécution Financière



**Julian Messier**  
Directeur

**Julien Hertzog**  
Directeur adjoint

**Laura Maillot**  
Assistante de direction, de formation et de communication

**Brigitte Braun**  
*Sous-directrice Gestion Budgétaire*

**Danielle Lognon**  
*Sous-directrice Exécution Financière*



1. DBF
2. **Cellules rattachées à la Direction**
3. Service de la Gestion Budgétaire
4. Service de l'Exécution Financière

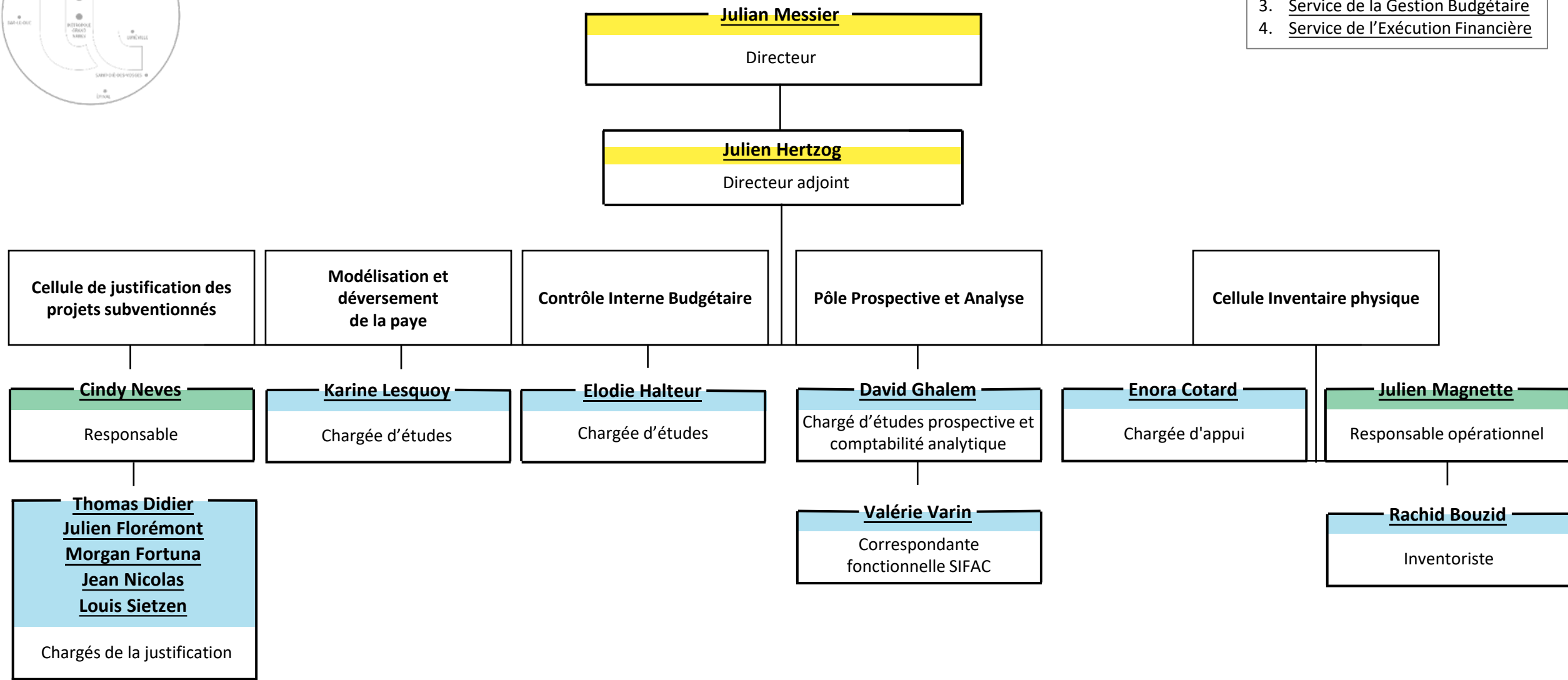

1. DBF
2. Cellules rattachées à la Direction
3. **Service de la Gestion Budgétaire**
4. Service de l'Exécution Financière

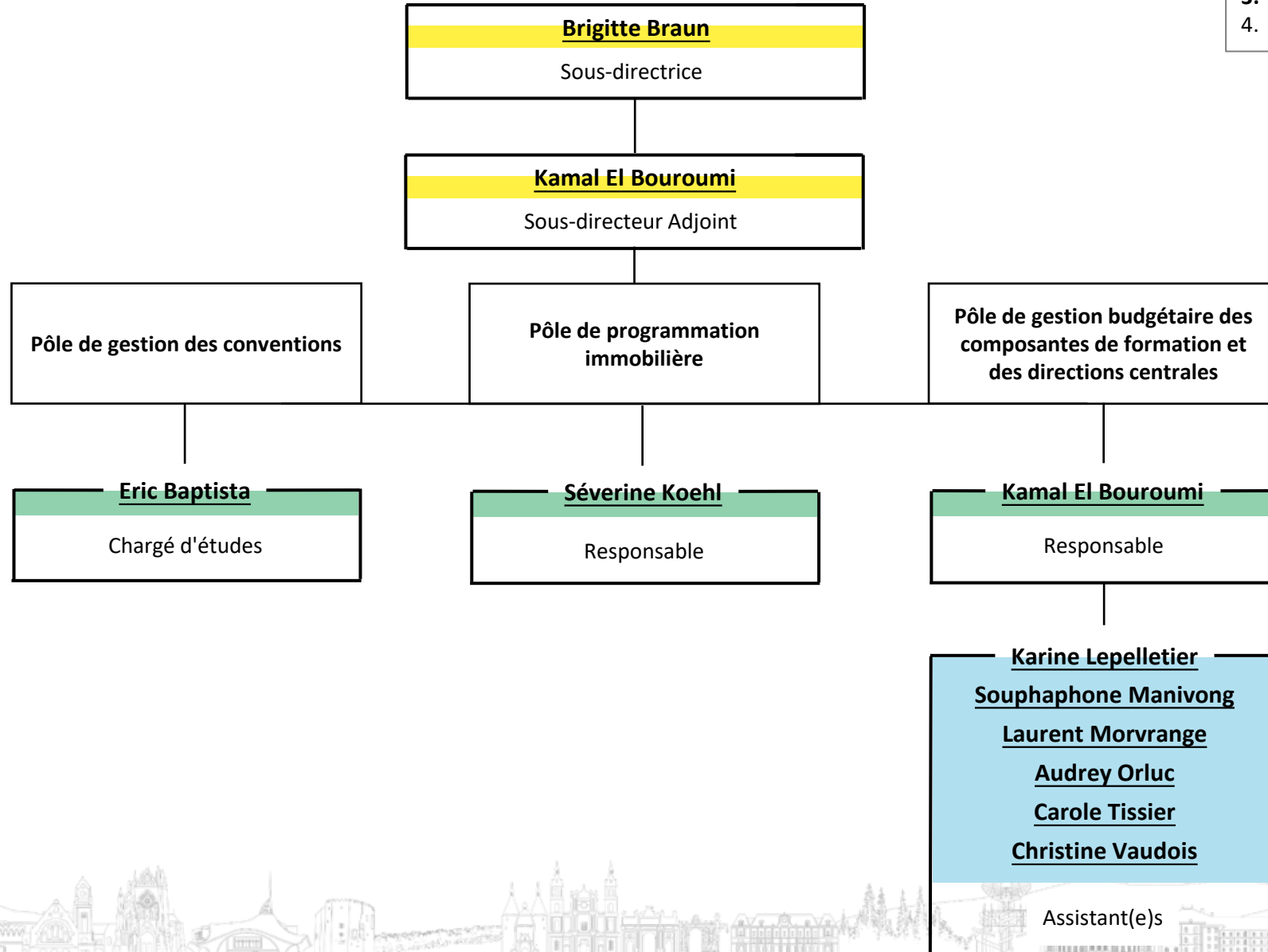
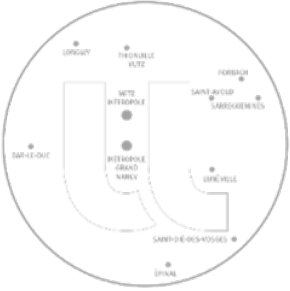



PILOTAGE

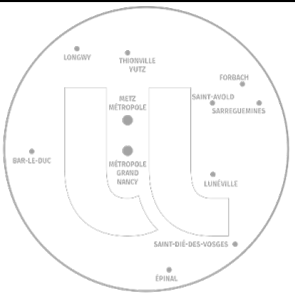

**Vincent Malnoury**  
Directeur général des services



**Sarah Weber**  
Directrice des Affaires Juridiques



**David Diné**  
Directeur de la Communication



**Amélie Briffaux**  
Directrice de la DAPEQ



**Philippe Lambert**  
Chef de projet opérationnel LUE



**Fabien Lafont**  
Directeur de Médial



**Éric Sand**  
Chargé de mission  
Animation Territoriale



**Muriel Lombard**  
Directrice AIP PRIMECA



**Cyril Tarquinio**  
Directeur du Centre Pierre Janet



**Christophe Schmitt**  
Directeur du Peel

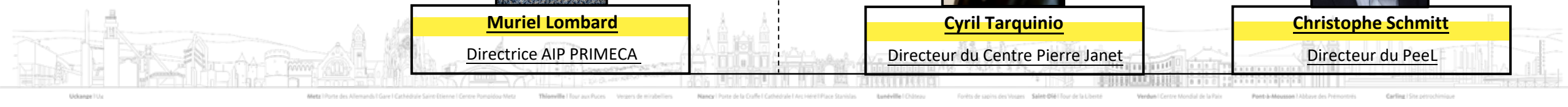

1. **Direction 1/2**
2. Direction 2/2
3. Affaires institutionnelles et Conventions
4. Affaires juridiques

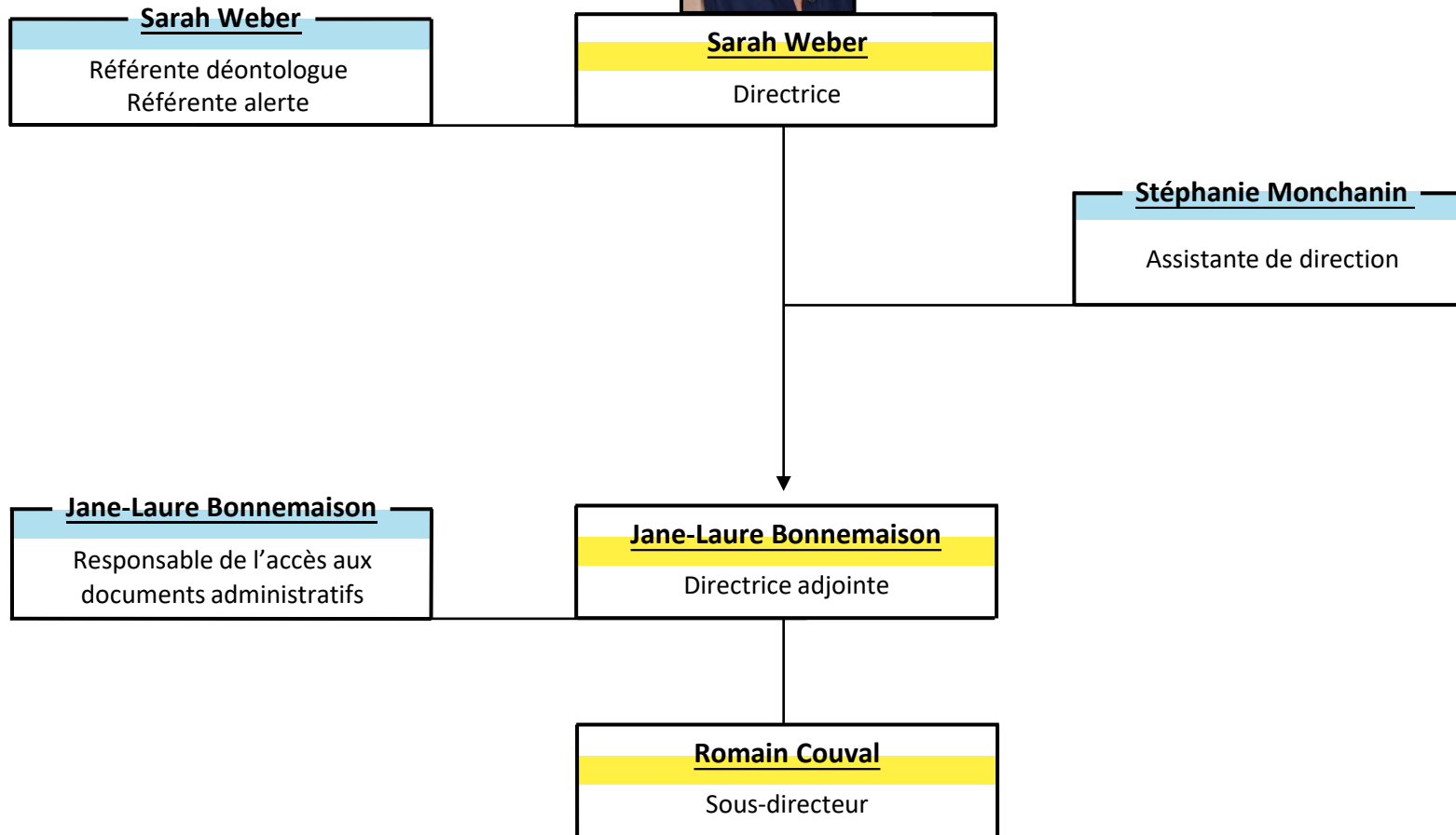
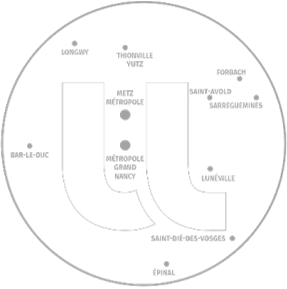

- 1. [Direction 1/2](#)
- 2. **[Direction 2/2](#)**
- 3. [Affaires institutionnelles et Conventions](#)
- 4. [Affaires juridiques](#)

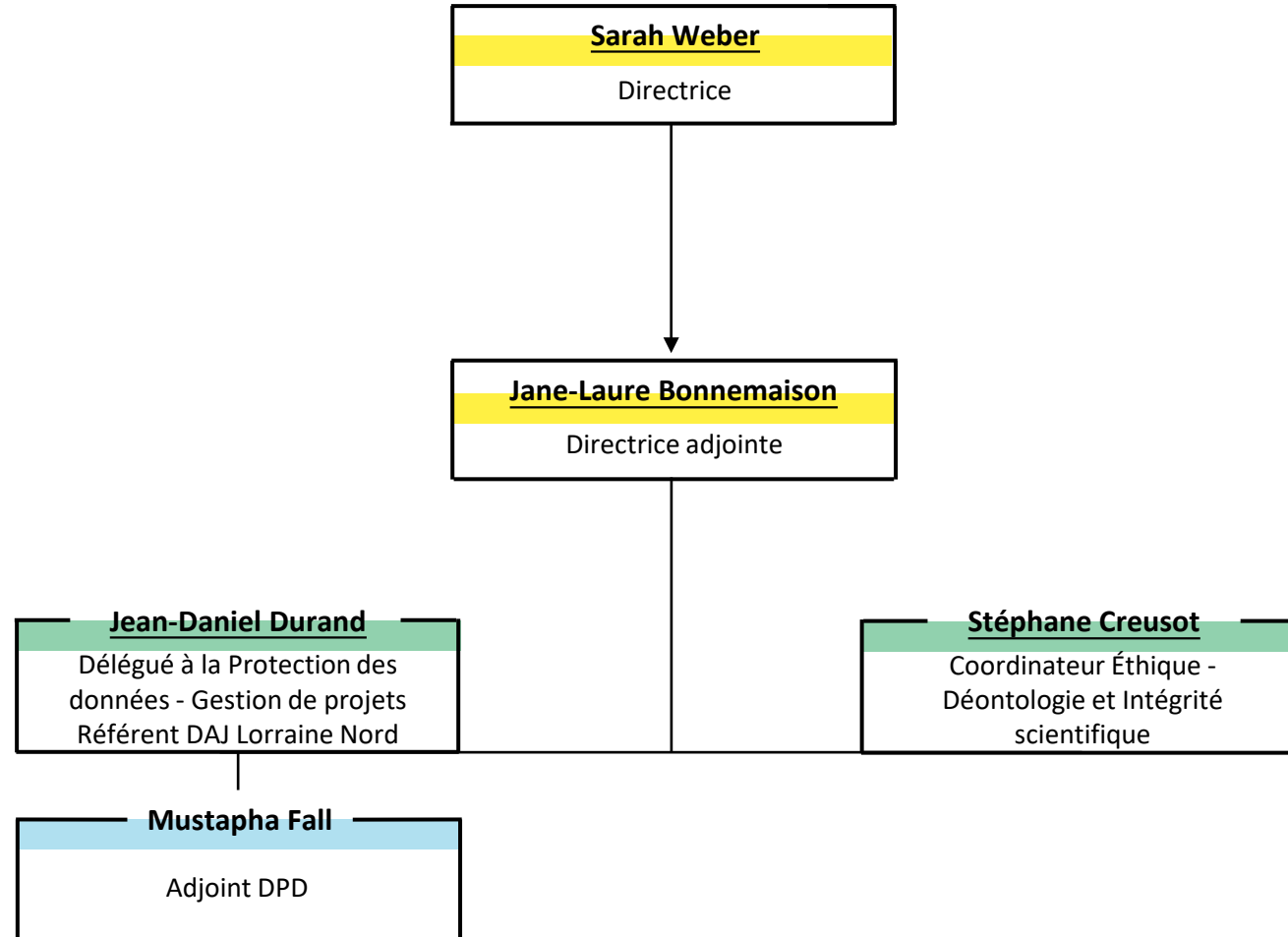

1. Direction 1/2
2. Direction 2/2
3. **Affaires institutionnelles et Conventions**
4. Affaires juridiques

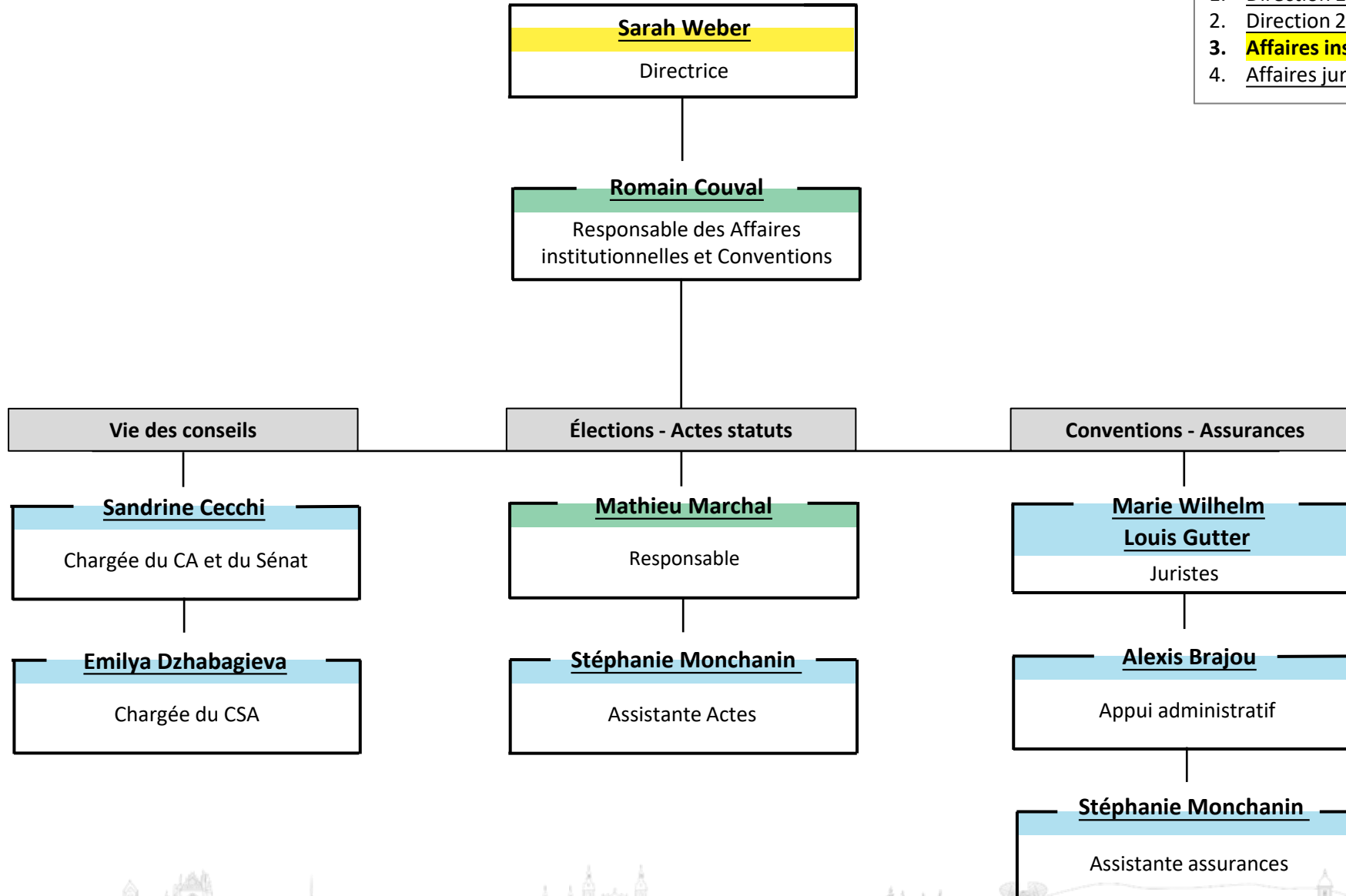

1. Direction 1/2
2. Direction 2/2
3. Affaires institutionnelles et Conventions
4. **Affaires juridiques**

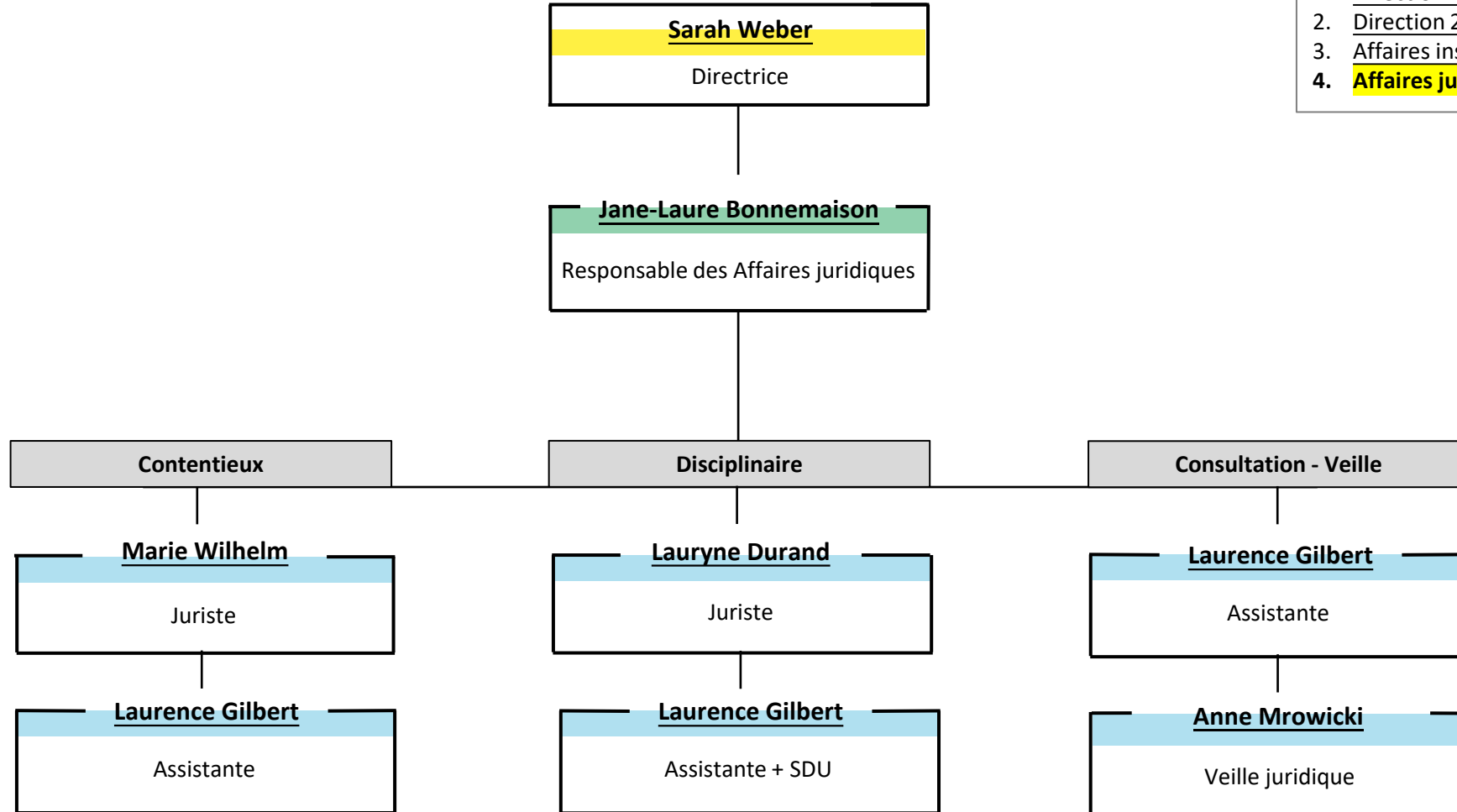
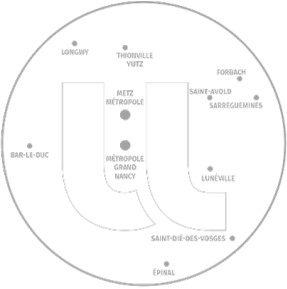

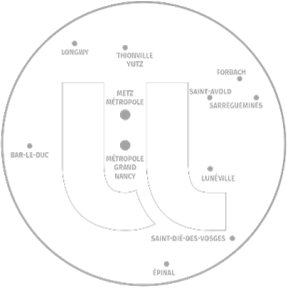

**David Diné**

Directeur

1. **Direction de la Communication**
2. Pôle marque, institutionnel
3. Pôle communication formation tout au long de la vie et vie étudiante
4. Pôle communication scientifique et innovation
5. Pôle digital

**Olivia Brenner**

Directrice Adjointe

**Christelle Poirel**

Assistante de direction et  
photographe

**David Diné**

Pôle marque, institutionnel et  
transverse

**Vincent Bellais**

Pôle communication  
formation tout au long de la  
vie et vie étudiante

**Olivia Brenner**

Pôle communication  
scientifique et innovation

**David Georgel**

Pôle digital



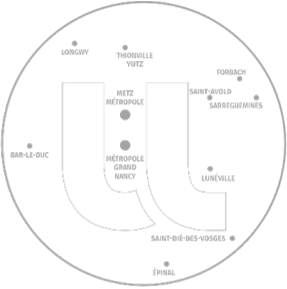

**David Diné**

Pôle marque, institutionnel

1. Direction de la Communication
2. **Pôle marque, institutionnel**
3. Pôle communication formation tout au long de la vie et vie étudiante
4. Pôle communication scientifique et innovation
5. Pôle digital

**Fanny Lienhardt-Humbert**

Relations presse

Interne, institutionnel - Europe & international

**Benjamin Stelly**

Responsable de communication institutionnelle et interne

**Capucine François**

Chargée de communication Europe et international

**Sophie Eberhardt**

Responsable artistique

**François Peiller**

Responsable communication RSE

**Léa Maroilley**

Assistante communication

**Philippe Maguin**

Chargé de communication et d'animation de communauté managériale

**Katjana Gérard**

**Frédéric Paulien-Pierson**

Graphistes

**Eugénie Steffan**

Chargée de communication et d'animation de communautés RSE

**Emma Batisse**

Assistante communication ressources média et événements

**Laurent Phialy**

Chargé de production visuelle - photographie, graphisme et web

**Calista Cathalan**

Assistante communication RSE



**Vincent Bellais**  
 Pôle communication formation tout au long de la vie et vie étudiante

1. Direction de la Communication
2. Pôle marque, institutionnel
3. **Pôle communication formation tout au long de la vie et vie étudiante**
4. Pôle communication scientifique et innovation
5. Pôle digital

**Anne-Laure Crugnola**  
 Chargée de communication

**Léa Lefebvre**  
 Chargée de coordination communication vie étudiante

**Juliette Haas**  
 Chargée de communication Education&Territoires



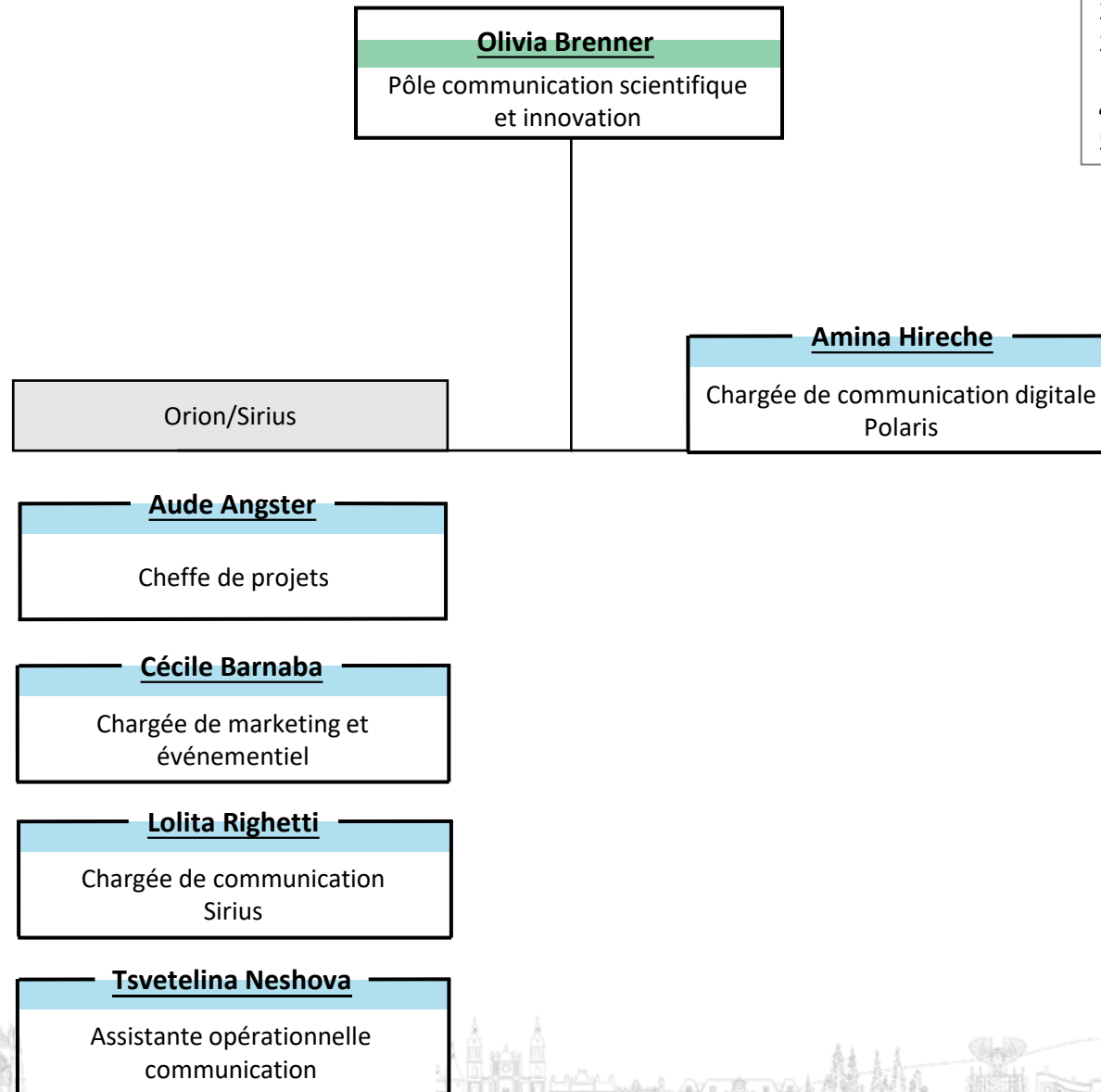
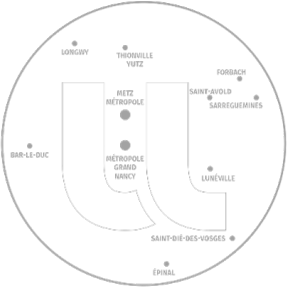

1. Direction de la Communication
2. Pôle marque, institutionnel
3. Pôle communication formation tout au long de la vie et vie étudiante
4. **Pôle communication scientifique et innovation**
5. Pôle digital



**David Georgel**  
Pôle digital

1. Direction de la Communication
2. Pôle marque, institutionnel
3. Pôle communication formation tout au long de la vie et vie étudiante
4. Pôle communication scientifique et innovation
5. **Pôle digital**

**Frédérique Martin**  
Community manager

**Marion Ligier**  
Chargée de contenus numériques

**Alicia Nicolas**  
Assistante communication digitale  
E&T



# DÉLÉGATION À L'APPUI AU PILOTAGE, À L'ÉVALUATION ET À LA QUALITÉ

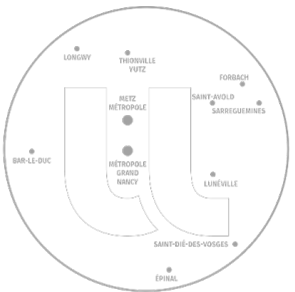

1. **DAPEQ**
2. Sous-Direction Management par la Qualité
3. Sous-Direction Observatoire et Analyse de Données



**Amélie Briffaux**  
Directrice

**Nathalie Brulé**  
Assistante de direction

**Camille Subtil**  
*Sous-directrice Management par la Qualité*

**Philippe Chazelet**  
*Sous-directeur Observatoire et Analyse de Données*



# DÉLÉGATION À L'APPUI AU PILOTAGE, À L'ÉVALUATION ET À LA QUALITÉ

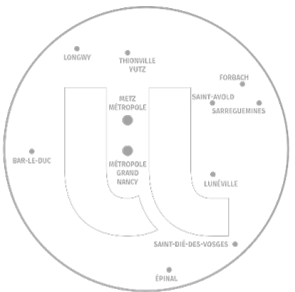

**Camille Subtil**  
Sous-directrice

1. DAPEQ
2. **Sous-Direction Management par la Qualité**
3. Sous-Direction Observatoire et Analyse de Données

**Marie-Laure Fourcade**  
**Tamara Michel**  
Qualité - Gouvernance

**Pauline Bravetti**  
**Monika Tognella**  
Qualité - Formation

**Julien Marzano**  
Référent Contrôle Interne

**Loriane Chrétien**  
**Émilie El Oudghiri**  
Qualité - Recherche



## DÉLÉGATION À L'APPUI AU PILOTAGE, À L'ÉVALUATION ET À LA QUALITÉ



1. DAPEQ
2. Sous-Direction Management par la Qualité
3. Sous-Direction Observatoire et Analyse de Données

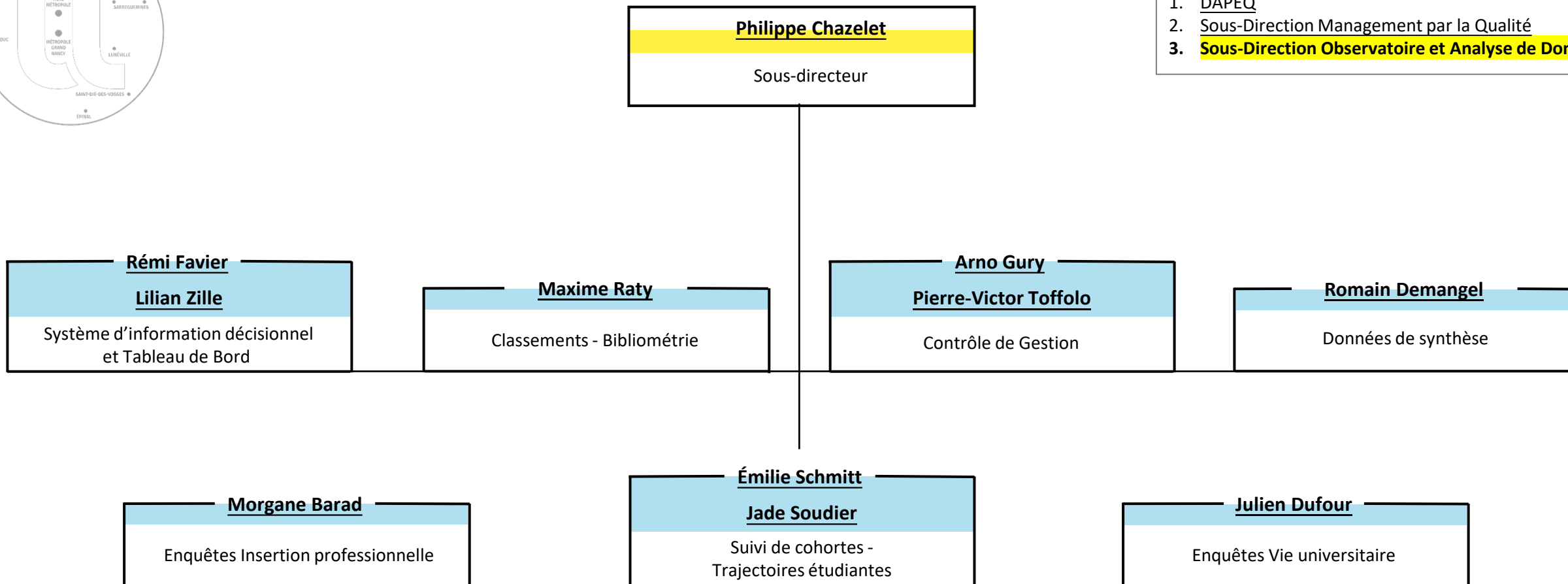

1. **DCC**
2. Service Logistique
3. Service Technique de Site



**Nathalie Hiesiger**

Directrice

**Christel Wiemert**

Assistante de Direction

**Dominique Rouyer**

Responsable du Service Logistique

**Christian Schneider**

Responsable de la mise en sécurité  
du site du Saulcy

**Yohann Meknaci**

Responsable du Service Technique de Site

**Sylvie Grandgirard**

Adjointe

**Cédric Lamperrière**

Adjoint



1. DCC
2. **Service Logistique**
3. Service Technique de Site



**Dominique Rouyer**  
Responsable du Service Logistique

**Sylvie Grandgirard**  
Adjointe

Pôle Logistique

Pôle Sécurité - Sureté

Pôle Espaces verts / extérieurs

**Sylvie Grandgirard**  
Responsable

**Danys Dill**  
Responsable

**Carmelo Laurini**  
Responsable

**Florian Delhumeau**  
**Catherine Fourie**  
**Pierre Le Floch**  
**Stéphanie Marque**  
**Dylan Mouhib**  
**Eric Radtka**  
**Quentin Spera**  
Gestion et coordination des bâtiments mutualisés

**Pierre Choisel**  
**Francis Dekert**  
**Jérôme Quintao**  
Administration - Courrier - Véhicules

**Francis Dekert**  
**Steven Rossmark** (AP)  
Sécurité - Sureté

**Stéphane Adamy**  
**Cyrille Baton**  
**Sébastien Carbillet** (AP)  
**Robert Freyermuth**  
**Patrick Langel**  
**Frank Louis**  
Espaces verts / extérieurs

1. DCC
2. Service Logistique
3. **Service Technique de Site**

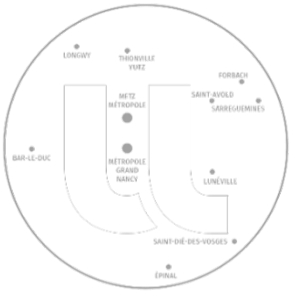

**Yohann Meknaci**  
Responsable du Service Technique de Site

**Cédric Lamperière**  
Adjoint

Pôle Maintenance

Pôle Électrique

**Cédric Lamperière**  
Responsable

**Hakim Bouaffad**  
Responsable

**Maurice Di Maio**  
**Christophe Bassiere**  
**Éric Georges**  
**Didier Ritz**  
**Sandro Smaniotta**  
**Thierry Treu**  
Second Œuvre

**Hocine Ahmed-Chekkat**  
**Franck Combralier**  
Chauffage - Ventilation - Climatisation

**Ibrahima Balde**  
**Malik Belhadj**  
**Enzo Degliame**  
Electricité





**Muriel Lombard**

Directrice

**Olivier Nartz**

Responsable d'équipe, numérique, technique et management intégré

**Catherine Gigout**

Secrétariat

**Olivier Mathieu**

Sous-directeur adjoint des services aux usagers (DN)  
Pôle appui aux missions

Personnels rattachés à la DN

**Eric Collot**

Administration systèmes et réseaux  
Robotique  
Industrie du futur

**Olivier Masschelein**

Administration systèmes et réseaux  
Automatisation  
Industrie du futur

**Jennifer A. Mayo Solis**

Administration systèmes et réseaux  
Automatisation  
Industrie du futur

**Jean-Luc Metzger**

Administration systèmes et réseaux  
Développements  
Industrie du futur





**Cyril Tarquinio**

Directeur

centrepierrejanet@univ-lorraine.fr

**Katerina Kinta**

Responsable administrative et financière

**Christine Rotonda**

Cheffe du pôle Recherche

**Aude-Eglantine Rozier**

Cheffe du pôle Formation

**Sophie Martignon**

Cheffe du pôle Consultation

**Audrey Morcq**

**Thibaut Forfert**

Gestion

**Sophie Gendarme**

**Claire Touchet**

Cheffes de projet

**Sylvie Carrere**

Assistante pédagogique

**Eléa Duzert**

Coordinatrice

**Letizia Calastreng**

Secrétariat

**Elise Eby**

Data-Manager

**Cristelle Agnès**

**Letizia Calastreng**

Secrétaires

**Mégan Tambour**

Secrétaire

**Tom Boulangée**

**Arthur Antonenko**

Communication

**Daniel Oliveira Fernandez**

Ingénieur pédagogique

**Tiffany Bojoly**

**Amanda Kirche**

**Sarah Lapcevic**

**Inès Telmani**

Psychologues

**Benoit Grasser**

Directeur Exécutif

**Philippe Lambert**

Chef de projet opérationnel

**Marie-Claire Perrier**

Assistante de direction

**Jérémie Malingrey-Bel**Project Manager Foresterie  
Géobiologie • Bio-Ingénierie**Olga Chernoburova**Project Manager Métaux stratégiques  
Géométallurgie**Aurore Coince**Project Manager  
EURECA-PRO**Heathcliff Demaie**Project Manager  
Energie • Transition énergétique**Philippe De Carvalho**Project Manager Santé  
Sciences humaines et sociales**Aurore Emonot**Project Manager  
Matériaux • Nanomatériaux**Aya Khanji**Project Manager Biomolécules  
Bio-ingénierie • Bio-économie**Maira Nassau**Project Manager Cybersécurité  
Intelligence Artificielle**Laurence Hung**Cheffe de programme  
ORION**Ugo Dainche--Ceconello**Chef de programme  
SIRIUS**Daphné Crépin**Cheffe de programme  
E&T et ENACT (Formation)**Mohamed Bettahar**Assistant  
Programme ORION**Julide Kara**Project Manager  
E&T Volet RSD2

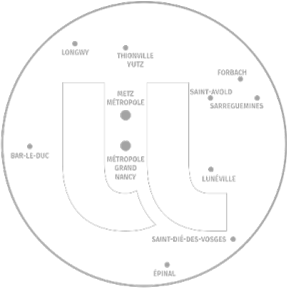

**Fabien Lafont**

Directeur

**Laure Gouneaud**

Directrice adjointe

Responsable des préparations aux concours  
Responsable du DU « Préparation aux métiers et concours des bibliothèques »

**Asya Babayigit**

Gestionnaire administrative et financière

**Étienne Muller**

Gestionnaire formation continue,  
responsable site Web,  
documentation



**Christophe Schmitt**

Directeur

**Cécile Simonet**Responsable financière  
Chargée administrative  
Référénte qualité**Elisa Mathieu**

Chargée de pédagogie

**Sarah Messalti**

Chargée de sensibilisation

**Léonie Renard**

Assistante en Communication

**Léo Bertrand****Manon George****Antoine Kryz****Robin Leroy-Sevillano****Lydiane Mathieu****Eddy Streiff**

Chargés de projet

**Justine Debon**

Assistante administrative

**Adeline Rouillon**

Assistante administrative et qualité